



# ΕΦΗΜΕΡΙΣ ΤΗΣ ΚΥΒΕΡΝΗΣΕΩΣ

## ΤΗΣ ΕΛΛΗΝΙΚΗΣ ΔΗΜΟΚΡΑΤΙΑΣ

ΤΕΥΧΟΣ ΤΕΤΑΡΤΟ

Αρ. Φύλλου 324

6 Αυγούστου 2009

### ΠΕΡΙΕΧΟΜΕΝΑ

#### ΑΠΟΦΑΣΕΙΣ

Κήρυξη έκτασης ως αναδασωτέας.....	1
Κήρυξη έκτασης ως αναδασωτέας.....	2
Κήρυξη αναδασωτέας Δημόσιας δασικής έκτασης 682,00 τ.μ. στη θέση «Μουρίζια - Γαλανόπετρα» του Δ.Δ. Πανοράματος, Δήμου Θ. Ζιάκα, Νομού Γρεβενών.....	3
Επικύρωση καθορισμού οριογραμμών των υδατορεμάτων στην περιοχή επέκτασης Δήμου Ωραιοκάστρου, Νομού Θεσσαλονίκης.....	4

#### ΑΠΟΦΑΣΕΙΣ

Αριθμ. 3951	(1)
Κήρυξη έκτασης ως αναδασωτέας.	

Ο ΓΕΝΙΚΟΣ ΓΡΑΜΜΑΤΕΑΣ  
ΠΕΡΙΦΕΡΕΙΑΣ ΔΥΤΙΚΗΣ ΕΛΛΑΔΑΣ

Έχοντας υπόψη:

1. Το άρθρο 117 παρ. 3 του Συντάγματος της Χώρας.  
2. Τις διατάξεις του ν. 2503/1997 «Διοίκηση, οργάνωση, στελέχωση της Περιφέρειας, ρύθμιση θεμάτων για την τοπική αυτοδιοίκηση και άλλες διατάξεις».

3. Την υπ' αριθμ. 186/30.6.1998 απόφαση Γενικού Γραμματέα Περιφέρειας Δυτικής Ελλάδας «Άσκηση αρμοδιοτήτων Γενικού Γραμματέα Περιφέρειας Δυτ. Ελλάδας επί θεμάτων ΔΑΣΙΚΩΝ και μεταβίβαση του δικαιώματος υπογραφής στους Προϊσταμένους Υπηρεσιακών Μονάδων της Περιφέρειας».

4. Την υπ' αριθμ. 11278/2005 απόφαση Γενικού Γραμματέα Περιφέρειας Δυτικής Ελλάδας «Μεταβίβαση αρμοδιοτήτων και παροχή εξουσιοδότησης υπογραφής Αποφάσεων, εγγράφων, ενταλμάτων κ.λπ., «Με εντολή Γενικού Γραμματέα» στο Γενικό Διευθυντή της Περιφέρειας».

5. Τις διατάξεις του ν. 998/1979 «Περί προστασίας των Δασών και των δασικών εκτάσεων» και συγκεκριμένα:

α) Του άρθρου 41 παρ. 1 του ν. 998/1979, όπως συμπληρώθηκε με τον ν.3208/2003.

β) Του άρθρου 38, ν. 998/1979.

γ) Του άρθρου 70 παρ. 3 του ν. 998/1979, όπως αντικαταστάθηκε με τον ν. 3208/2003.

6. Τις σχετικές δ/γές του Υπουργείου Γεωργίας.

7. Την υπ' αριθμ. 34737/9102/24.6.2009 πρόταση του Δασαρχείου Πατρών «Περί κηρύξεως εκτάσεως ως αναδασωτέας» εμβαδού 357,71 τ.μ. στη θέση «Σκουταρά», Δ.Δ. Πλατανόβρυσης, Δήμου Φαρρών του Ν. Αχαΐας, αποφασίζουμε:

Κηρύσσουμε ως Αναδασωτέα, με σκοπό την αποκατάσταση με φυσική αναγέννηση ή τεχνητή αναδάσωση της δασικής βλάστησης που καταστράφηκε παράνομα- δια αποφιλωτικής υλοτομίας που έγινε από τους α) Αλεξάνδρα Νικ. Καλαντζή και β) Νικόλαο Μαξούλια- τη δημόσια δασική έκταση από αείφυλλα - πλατύφυλλα (σχίνα, πρίνους κ.λπ.) σε ποσοστό κάλυψης 40-50%, εμβαδού 357,71 τ.μ. στη θέση «Σκουταρά», Δ.Δ. Πλατανόβρυσης, Δήμου Φαρρών του Ν. Αχαΐας, η οποία περιγράφεται με τα στοιχεία 1-2-3...8-9-10-1 όπως αυτά φαίνονται στο συνημμένο τοπογραφικό διάγραμμα κλίμακας 1:500 το οποίο αποτελεί αναπόσπαστο μέρος της απόφασης αυτής και έχει όρια:

Βόρεια: Με αγρό.

Νότια: Με δασική έκταση.

Ανατ: Με δασική έκταση.

Δυτικά: Με αγρό.

Η παρούσα ισχύει μετά τη δημοσίευση της στο Δ.Δ. Πλατανόβρυσης και στο Δήμο Φαρρών, σύμφωνα με το άρθρο 37 του ν. 3200/1955.

Η απόφαση αυτή να δημοσιευθεί στην Εφημερίδα της Κυβερνήσεως.

Πάτρα, 13 Ιουλίου 2009

Με εντολή Γενικού Γραμματέα Περιφέρειας

Ο Γενικός Διευθυντής

Δ. ΠΑΝΑΓΙΩΤΟΠΟΥΛΟΣ

ΑΠΟΔΕΙΞΗΜΑ ΧΑΡΤΗ 1:500  
 Δήλου Φαρρών,  
 τ. Ο.Ε.Μ. ΑΝΑΘΕΩΣΙΣ

ΤΟΠΟΓΡΑΦΙΚΟ ΔΙΑΓΡΑΜΜΑ

Από τον δασικό έλεγχο και παρατήρηση δια αναφορών και ερωτήσεων  
 στην επίσημη ξανθογραφία, Π.Α. Πασαγιάννη, ο Δήμος Φαρρών ανέλαβε α. αναθεώρηση  
 Π.Α. Καραγιάννη ε. κίνηση μαφούλια

ΑΝΗΚΕΙ ΣΤΗΝ ΑΡΙΘΜ. 395109 ΑΠΟΦΑΣΗ Π.Δ.Ε.

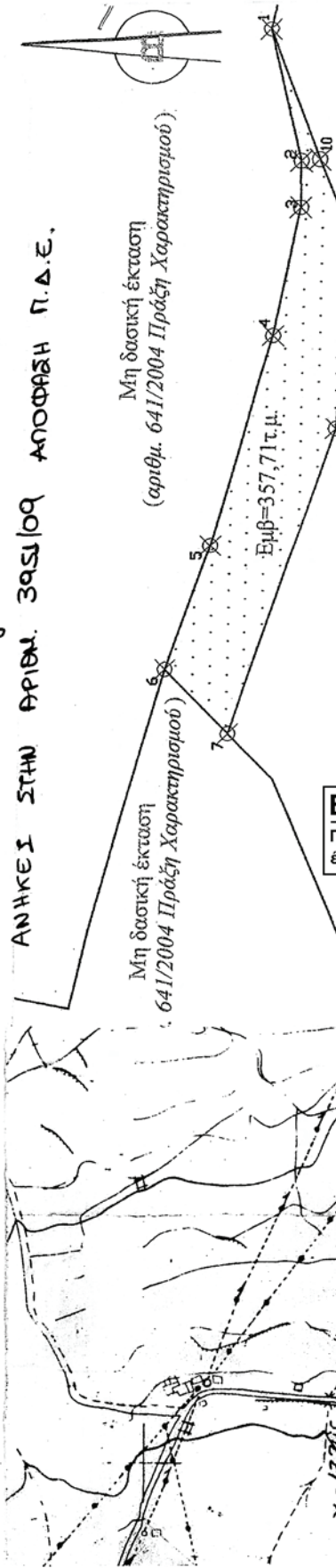

**ΕΘΝΙΚΟ ΤΥΠΟΓΡΑΦΕΙΟ**  
 Για τεχνικούς λόγους στο σχεδιάγραμμα,  
 έγινε σμίκρυνση, κατά ποσοστό 79%

Κλίμακα 1:500

Δασική έκταση  
 (αριθμ. 641/2004 Πράξη Χαρακτηρισμού)

Μη δασική έκταση  
 (αριθμ. 641/2004 Πράξη Χαρακτηρισμού)

Εμβ=357,71τ.μ.

ΣΗΜΕΙΟ	X	Y	ΨΑΚΟΣ
1	302530.20	4222375.77	12.74
2	302517.83	4222372.71	4.32
3	302513.51	4222372.81	12.01
4	302500.72	4222370.85	20.62
5	302491.62	4222370.32	12.45
6	302477.001	4222370.35	9.47
7	302464.00	4222369.00	30.46
8	302453.00	4222369.00	18.03
9	302518.00	4222371.00	7.62
10	302530.20	4222375.77	13.10

Ε=1/2 ΣΟΚ + Χ+ΙΔΧΛ - Ψ+Δ  
 Ε = 357.71 μ²

Πάτρα 13-07-2009

Προσέταξε

Ε.Τ.Φ.Π.Δ.Ε.



Ε.Τ.Φ.Π.Δ.Ε.

Ο Δασάρχης Πατρών  
 Πάτρης Καραγιάννης  
 Δασάρχης

Πάτρα 23-6-2009

Ο Συντάκτης  
 Κωνσταντίνος Καραγιάννης  
 Δασάρχης

Αριθμ. 3950

Κήρυξη έκτασης ως αναδασωτέας.

Ο ΓΕΝΙΚΟΣ ΓΡΑΜΜΑΤΕΑΣ  
ΠΕΡΙΦΕΡΕΙΑΣ ΔΥΤΙΚΗΣ ΕΛΛΑΔΑΣ

Έχοντας υπόψη:

1. Το άρθρο 117 παρ. 3 του Συντάγματος της Χώρας.
2. Τις διατάξεις του ν. 2503/1997 «Διοίκηση, οργάνωση, στελέχωση της Περιφέρειας, ρύθμιση θεμάτων για την τοπική αυτοδιοίκηση και άλλες διατάξεις».
3. Την υπ' αριθμ. 186/30.6.1998 απόφαση Γενικού Γραμματέας Περιφέρειας Δυτικής Ελλάδας «Άσκηση αρμοδιοτήτων Γενικού Γραμματέα Περιφέρειας Δυτ. Ελλάδας επί θεμάτων ΔΑΣΙΚΩΝ και μεταβίβαση του δικαιώματος υπογραφής στους Προϊσταμένους Υπηρεσιακών Μονάδων της Περιφέρειας».
4. Την υπ' αριθμ. 11278/2005 απόφαση Γενικού Γραμματέας Περιφέρειας Δυτικής Ελλάδας «Μεταβίβαση αρμοδιοτήτων και παροχή εξουσιοδότησης υπογραφής Αποφάσεων, εγγράφων, ενταλμάτων κ.λπ., «Με εντολή Γενικού Γραμματέα» στο Γενικό Διευθυντή της Περιφέρειας».
5. Τις διατάξεις του ν. 998/1979 «Περί προστασίας των Δασών και των δασικών εκτάσεων» και συγκεκριμένα:
  - α) Του άρθρου 41 παρ. 1 του ν. 998/1979, όπως συμπληρώθηκε με τον ν. 3208/2003.
  - β) Του άρθρου 38, ν. 998/1979.
  - γ) Του άρθρου 70 παρ. 3 του ν. 998/1979, όπως αντικαταστάθηκε με τον ν. 3208/2003.
6. Τις σχετικές δ/γές του Υπουργείου Γεωργίας.
7. Την υπ' αριθμ. 36637/9686/2.7.2009 πρόταση του Δασαρχείου Πατρών «Περί κηρύξεως εκτάσεως ως αναδασωτέας» συνολικού εμβαδού 770,50 τ.μ, στη θέση «Λουλούδι», Δ.Δ. Βελημαχίου, Δήμου Τριταίας του Ν. Αχαΐας, αποφασίζουμε:  
Κηρύσσουμε ως Αναδασωτέα, με σκοπό την αποκα-

- (2) τάσταση με φυσική αναγέννηση ή τεχνητή αναδάσωση της δασικής βλάστησης που καταστράφηκε παράνομα -δια εκχερσώσεως και καλλιέργειας που έγινε από τους Ιωάννη και Παναγιώτη Κακαφώνη του Γεωργίου, κάτοικοι Δ.Δ. Βελημαχίου - τη δημόσια δασική έκταση από αείφυλλα - πλατύφυλλα (σχίνα, πουρνάρια κ.λπ.) σε ποσοστό κάλυψης 80 %, συνολικού εμβαδού 770,50 τ.μ, στη θέση «Λουλούδι», του Δ.Δ. Βελημαχίου, Δήμου Τριταίας του Ν. Αχαΐας, όπως αυτή περιγράφεται ως τμήματα Α και Β με στοιχεία (1,2,3,4,5,6,7,8,1) και (9,10,11,12,13,14,9) και εμβαδά ΕΑ=370,00 τ.μ. και ΕΒ=412,50 τ.μ. αντίστοιχα, τα οποία φαίνονται στο συνημμένο τοπογραφικό διάγραμμα κλίμακας 1:1.000 το οποίο αποτελεί αναπόσπαστο μέρος της απόφασης αυτής και έχει όρια:

Τμήμα Α

Βόρεια: Με δημόσια δασική έκταση  
Νότια: Με δημόσια δασική έκταση και δρόμο  
Ανατ: Με δημόσια δασική έκταση  
Δυτικά: Με δρόμο και σπίτι

Τμήμα Β

Βόρεια: Με σπίτι  
Νότια: Με δημόσια δασική έκταση  
Ανατ: Με δρόμο και δημόσια δασική έκταση  
Δυτικά: Με δημόσια δασική έκταση

Η παρούσα ισχύει μετά τη δημοσίευση της στο Δ.Δ. Βελημαχίου και στο Δήμο Τριταίας, σύμφωνα με το άρθρο 37 του ν. 3200/1955.

Η απόφαση αυτή να δημοσιευθεί στην Εφημερίδα της Κυβερνήσεως.

Πάτρα, 13 Ιουλίου 2009

Με εντολή Γενικού Γραμματέα Περιφέρειας  
Ο Γενικός Διευθυντής  
Δ. ΠΑΝΑΓΙΩΤΟΠΟΥΛΟΣ

# Τοπογραφικό Διάγραμμα

ΑΝΗΚΕΙ ΣΤΗΝ ΑΡΙΘΜ. 3950/09 ΑΠΟΦΑΣΗ Π.Δ.Ε Δημόσιας Δασικής έκτασης αιφύλλων πλατυφύλλων που καταλήφθηκε παράνομα από τους Ιωάννη & Παναγιώτη Κακαφώνη του Γεωργίου, κάτοικοι Δ.Δ. Βελμηαχίου, Δ. Τριταίας και κηρύσσεται αναδασωτέα,

Συνολικό Εμβαδόν : τμήμα Α=370,00 τ.μ. Τμήμα Β= 412,50 τ.μ.  
 Καταληφθείσα έκταση:(Α= 1,2,3,4,5,6,7,8,1) (Β=9,10,11,12,13,14,9)  
 Κλίμακα: 1:1000

Πάτρα 1-07-2009

Η Συντάκτρια

Αικατερίνη Παπαθανασοπούλου  
 Δασοπόνος

Δημόσια δασική έκταση

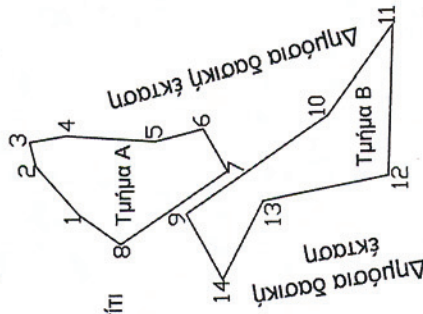

Τμήμα Α	
1	X=303344 Y=4205304
2	X=303352 Y=4205311
3	X=303356 Y=4205312
4	X=303357 Y=4205306
5	X=303356 Y=4205291
6	X=303358 Y=4205283
7	X=303351 Y=4205279
8	X=303339 Y=4205297

Τμήμα Β	
9	X=303344 Y=4205286
10	X=303360 Y=4205262
11	X=303375 Y=4205251
12	X=303350 Y=4205252
13	X=303346 Y=4205273
14	X=303333 Y=4205280

Θεωρήθηκε Πάτρα 01/07/2009

Ε.Γ.Γ  
 Ο Δασάρχης  
 Αντώνης Κανταρτζόπουλος  
 Δασολόγος



Πάτρα 13 / 07 / 2009

Θεωρήθηκε  
 Ε.Γ.Γ.Π.Δ.Ε  
 Ο Γεν. Διευθ. Περ. Δυτ. Ελλάδος

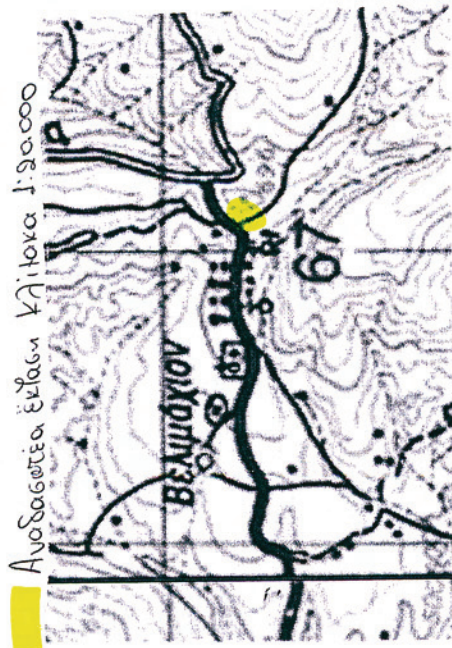

**ΕΘΝΙΚΟ ΤΥΠΟΓΡΑΦΕΙΟ**  
 Για τεχνικούς λόγους στο σχεδιάγραμμα,  
 έγινε σμίκρυνση, κατά ποσοστό 79%

Αριθμ. 66051/1756

(3)

Κήρυξη αναδασωτέας Δημόσιας δασικής έκτασης 682,00 τ.μ. στη θέση «Μουρίζια - Γαλανόπετρα» του Δ.Δ. Πανοράματος, Δήμου Θ. Ζιάκα, Νομού Γρεβενών.

Ο ΓΕΝΙΚΟΣ ΓΡΑΜΜΑΤΕΑΣ  
ΠΕΡΙΦΕΡΕΙΑΣ ΔΥΤΙΚΗΣ ΜΑΚΕΔΟΝΙΑΣ

Έχοντας υπόψη:

1. Τις διατάξεις:

α. Της παρ. 1 του άρθρου 24 και της παρ. 3 του άρθρου 117 του Συντάγματος.

β. Της παρ. 1 του άρθρου 38 του ν. 998/1979 «Περί προστασίας των δασών και των δασικών εν γένει εκτάσεων της Χώρας» ως και της παρ. 1 του άρθρου 41 του ιδίου νόμου όπως τροποποιήθηκε με την παρ. 8 του άρθρου 1 του ν. 3208/2003.

γ. Της παρ. 3 του άρθρου 70 του ν. 998/1979 που προστέθηκε με το άρθρο 12 του ν. 2040/1992 και αντικαταστάθηκε με την παρ. 15 του άρθρου 1 του ν. 3208/2003.

δ. Του ν. 2503/1997 «Διοίκηση, οργάνωση, στελέχωση της Περιφέρειας, ρύθμιση θεμάτων για την Τοπική Αυτοδιοίκηση και άλλες διατάξεις».

2. Τις διαταγές του Υπουργείου Γεωργίας:

α) 160417/1180/8.7.1980,

β) 182447/3049/24.9.1980.

3. Το γεγονός ότι στη συγκεκριμένη έκταση επήλθε καταστροφή της δασικής βλάστησης λόγω παράνομης εκχέρσωσης, η οποία διαπιστώθηκε στις 28.4.2009.

4. Την υπ' αριθμ. 64003/3724/3.7.2009 πρόταση της Δ/νσης Δασών Γρεβενών ως και τη σύμφωνη γνώμη της Δ/νσης Δασών Περιφέρειας Δυτικής Μακεδονίας, για κήρυξη ως αναδασωτέας της αναφερόμενης έκτασης, αποφασίζουμε:

Κηρύσσουμε αναδασωτέα, την δημόσια δασική έκταση, εμβαδού 682,00 τ.μ. στη θέση «Μουρίζια - Γαλανόπετρα» του Δ.Δ. Πανοράματος, Δήμου Θ. Ζιάκα, Νομού Γρεβενών, με σκοπό, αφ' ενός μεν τη διατήρηση του δασικού της χαρακτήρα ώστε να αποκλειστεί η διάθεση της για άλλο προορισμό, αφ' ετέρου δε την επαναδημιουργία με φυσική ή τεχνητή αναγέννηση της δασικής βλάστησης που αποτελείται από Μ. Πεύκη και Κέδρο.

Η ανωτέρω έκταση φαίνεται στο συνημμένο τοπογραφικό διάγραμμα κλίμακας 1:1.000 που προσδιορίζεται με συντεταγμένες σε προβολικό σύστημα Ε.Γ.Σ.Α. από τα στοιχεία Α, Β, Γ, Δ, Α, καθώς και σε απόσπασμα χάρτη Γενικού Προσανατολισμού κλίμακας 1:50.000, τα οποία και αποτελούν τμήμα της παρούσης και συνορεύει:

Ανατολικά: Με Δάσος.

Δυτικά: Με αγροτικό δρόμο.

Βόρεια: Με χέρσα έκταση.

Νότια: Με Δάσος.

Η απόφαση αυτή να δημοσιευθεί στην Εφημερίδα της Κυβερνήσεως.

Κοζάνη, 21 Ιουλίου 2009

Ο Γενικός Γραμματέας Περιφέρειας  
ΑΝΔΡΕΑΣ ΛΕΟΥΔΗΣ

66051/1756/21-7-2009

ΕΛΛΗΝΙΚΗ ΔΗΜΟΚΡΑΤΙΑ  
ΠΕΡΙΦΕΡΕΙΑ ΔΥΤΙΚΗΣ ΜΑΚΕΔΟΝΙΑΣ  
ΓΕΝΙΚΗ ΔΙΕΥΘΥΝΣΗ ΠΕΡΙΦΕΡΕΙΑΣ  
ΔΙΕΥΘΥΝΣΗ ΔΑΣΩΝ ΓΡΕΒΕΝΩΝ

Ανήκει στην Α.Π..... Απόφαση Γ.Γ.Π.Δ.Μ

### ΤΟΠΟΓΡΑΦΙΚΟ ΔΙΑΓΡΑΜΜΑ

Αναδασωτέας έκτασης 682,00 μ<sup>2</sup> στη θέση "Μουρίζια-Γαλανόπετρα"  
περιοχής Δ.Δ Πανοράματος Δήμου Θ. Ζιάκα Ν. Γρεβενών.  
ΚΛΙΜΑΚΑ 1: 1000

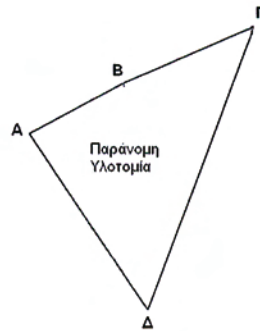

ΕΜΒΑΔΟΜΕΤΡΗΣΗ ΕΚΤΑΣΕΩΣ			
Με τη βοήθεια των ορθογωνικών συντεταγμένων των κορυφών			
Σημείο	X	Ψ	Μήκος(μ)
A	257957	4435923	17,00
B	257972	4435931	22,85
Γ	257993	4435940	48,10
Δ	257976	4435895	33,84
A	257957	4435923	
$E = 1/2 \sum (X_i + X_{i+1})(\Psi_i - \Psi_{i+1})$			
$E = 682,00 \mu^2$			

### ΑΠΟΣΠΑΣΜΑ ΧΑΡΤΗ ΕΥΡΥΤΕΡΗΣ ΠΕΡΙΟΧΗΣ ΚΛΙΜΑΚΑΣ 1: 50.000

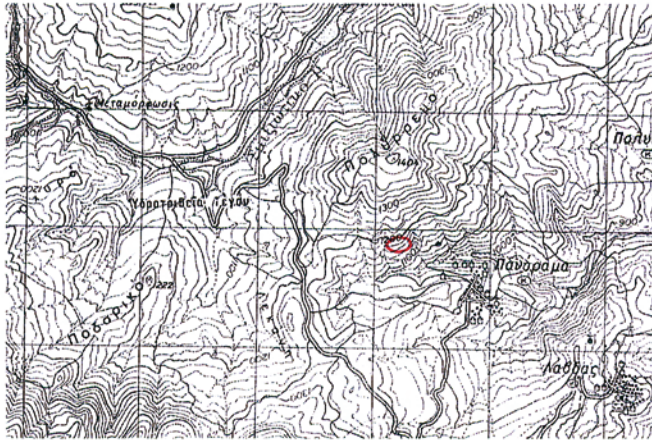

Γρεβενά 03-07-2009  
Ο Συντάξας

Μητσιόπουλος Κων/νος  
Δασολόγος

ΕΛΕΓΧΘΗΚΕ  
Γρεβενά 03-07-2009  
Ο Δ/ντής Δασών α.α.

Δρίζης Δημήτριος  
Δασολόγος

ΘΕΩΡΗΘΗΚΕ

Κοζάνη ..21-7-2009.  
Ο Γ.Γ Π.Δ.Μ.



Λεούδης Ανδρέας

**ΕΘΝΙΚΟ ΤΥΠΟΓΡΑΦΕΙΟ**

Για τεχνικούς λόγους στο σχεδιάγραμμα,  
έγινε σμίκρυνση, κατά ποσοστό 82%

Αριθμ. 7643

(4)

Επικύρωση καθορισμού οριογραμμών των υδατορεμάτων στην περιοχή επέκτασης Δήμου Ωραιοκαστρου, Νομού Θεσσαλονίκης.

Ο ΓΕΝΙΚΟΣ ΓΡΑΜΜΑΤΕΑΣ  
ΠΕΡΙΦΕΡΕΙΑΣ ΚΕΝΤΡΙΚΗΣ ΜΑΚΕΔΟΝΙΑΣ

Έχοντας υπόψη:

1) Τις διατάξεις του άρθρου 5 του ν. 3010/23.4.2002 «Εναρμόνιση του ν. 1650/1986 με τις οδηγίες 97/11 Ε.Ε. και 96/61 Ε.Ε., διαδικασία οριοθέτησης και ρυθμίσεις θεμάτων για τα υδατορέματα και άλλες διατάξεις» (Φ.Ε.Κ. 91Α/25.4.2002).

2) Τις διατάξεις του ν.2503/1997 «Διοίκηση, οργάνωση της Περιφέρειας, ρύθμιση θεμάτων για την τοπική αυτοδιοίκηση και άλλες διατάξεις» (Φ.Ε.Κ. 107Α/1997).

3) Τις διατάξεις του άρθρου 29α του ν.1558/1985 «Κυβέρνηση και Κυβερνητικά όργανα (Φ.Ε.Κ. 137Α/1985) που προστέθηκε με το άρθρο 27 του ν.2081/1992 (Φ.Ε.Κ. 154/Α/1992) και αντικαταστάθηκε με την παράγραφο 2α του άρθρου 1 του ν.2469/1997 (Φ.Ε.Κ. 38/Α/1997).

4) Τις διατάξεις του άρθρου 10 του ν.3044/2002 (ΦΕΚ 197/Α/27.8.2002) για την «Άσκηση αρμοδιοτήτων του Πολεοδομικού Σχεδιασμού».

5) Την υπ' αριθμ. 07/3164/28.5.2009 απόφαση της Νομαρχιακής Αυτοδιοίκησης Θεσσαλονίκης, της Δ.Τ.Υ., του Τμήματος Υδραυλικών Έργων και Οικοπεδικών Χώρων για τον καθορισμό οριογραμμών ρέματος.

6) Την υπ' αριθμ. 62/2009 απόφαση Δημοτικού Συμβουλίου Δ. Ωραιοκαστρου του Ν. Θεσσαλονίκης.

7) Το υπ' αριθμ. 4429/29.6.2009 έγγραφο της Δ/σης Δημοσίων Έργων, Τμήμα Υδραυλικών Έργων, που αφορά την επικύρωση καθορισμού των οριογραμμών υδατορεμάτων στην περιοχή επέκτασης του Δήμου Ωραιοκαστρου στο Ν. Θεσσαλονίκης. αποφασίζουμε:

Επικυρώνεται ο καθορισμός των οριογραμμών υδατορεμάτων στην περιοχή επέκτασης του Δήμου Ωραιοκαστρου Ν. Θεσσαλονίκης, με τις συντεταγμένες των κορυφών των πολυγωνομετρικών των οριογραμμών, όπως αυτές καθορίζονται επί οριζοντογραφίας κλίμακας 1:2000 (5φυλλα), που συνοδεύει την απόφαση αυτή και αποτελεί αναπόσπαστο μέρος αυτής.

Η απόφαση αυτή να δημοσιευθεί στην Εφημερίδα της Κυβερνήσεως μαζί με τα τοπογραφικά διαγράμματα και τον πίνακα συντεταγμένων των κορυφών των τμημάτων των ρεμάτων που την συνοδεύουν.

Η ισχύς της απόφασης αυτής αρχίζει από την δημοσίευση της στην Εφημερίδα της Κυβερνήσεως.

Η απόφαση αυτή να δημοσιευθεί στην Εφημερίδα της Κυβερνήσεως.

Θεσσαλονίκη, 17 Ιουλίου 2009

Ο Γενικός Γραμματέας Περιφέρειας

ΓΕΩΡΓΙΟΣ ΤΣΙΟΤΡΑΣ





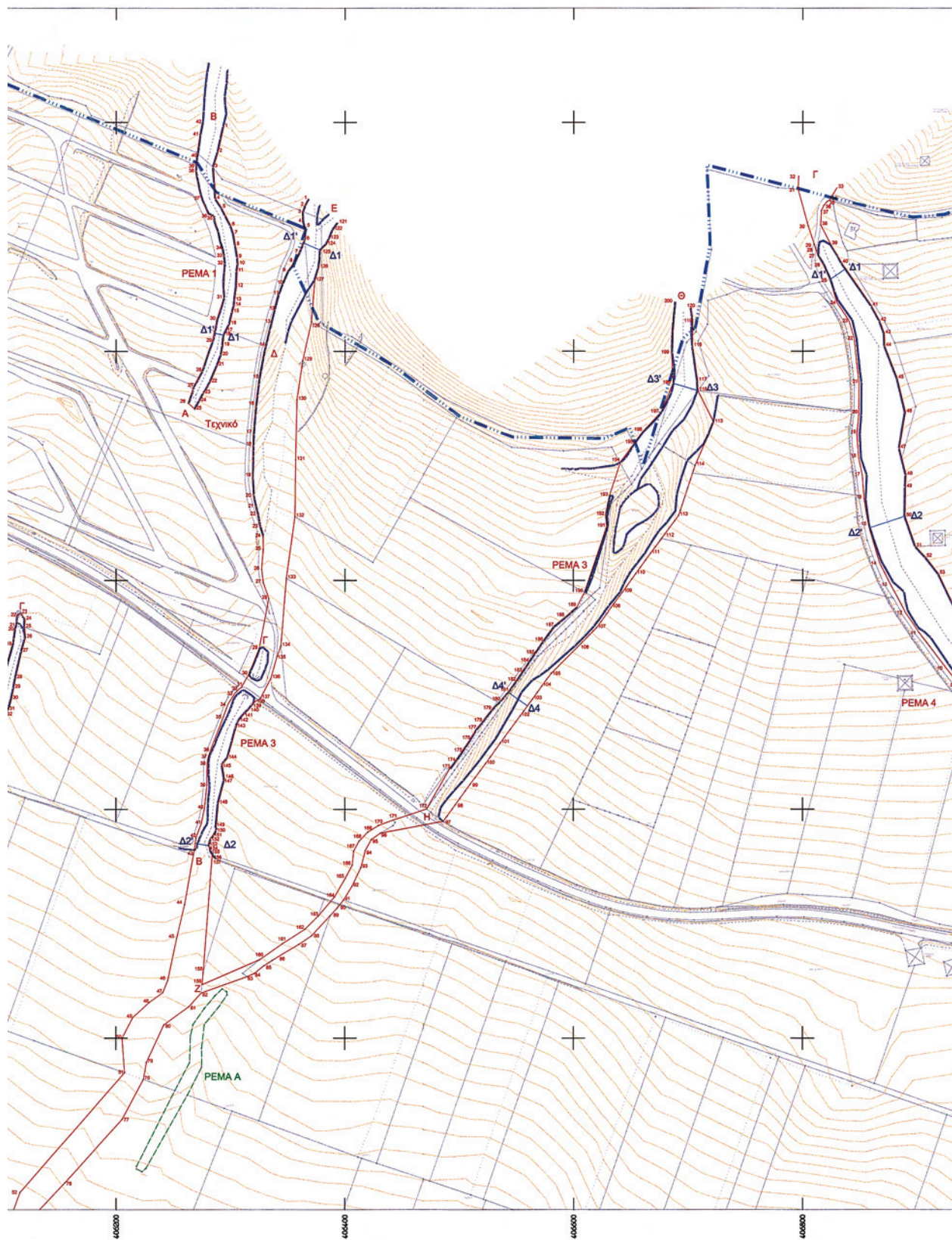

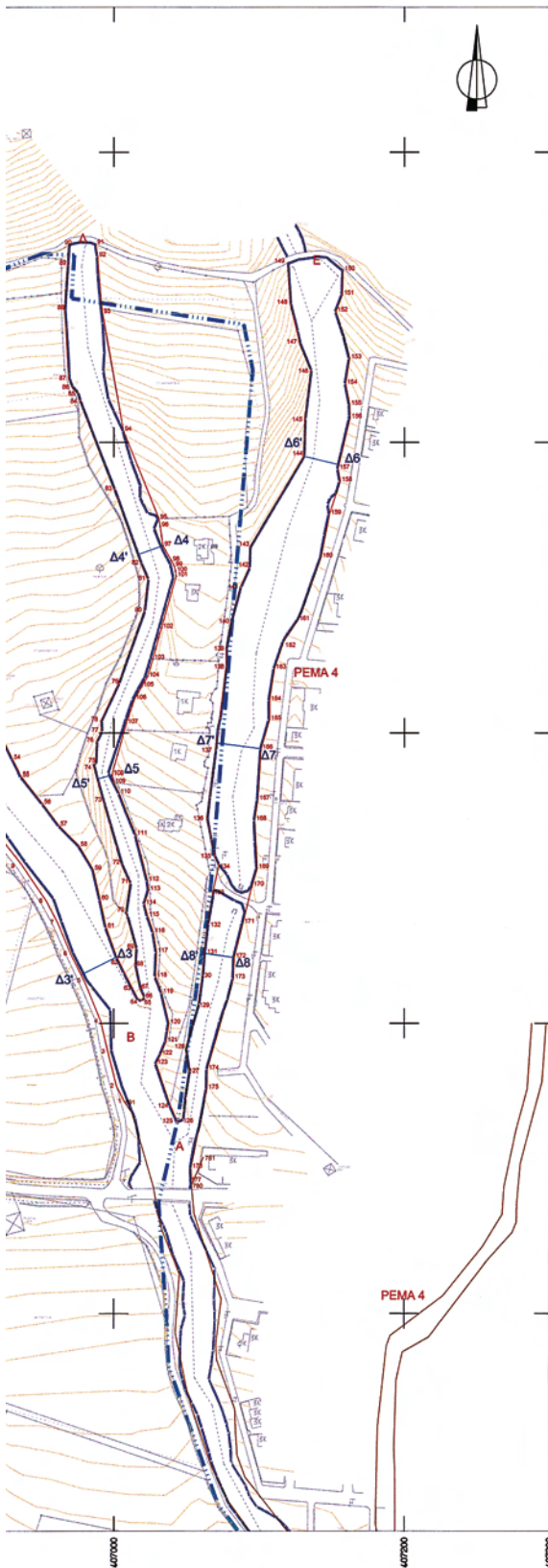

ΝΟΜΑΡΧΙΑΚΗ ΑΥΤΟΔΙΟΙΚΗΣΗ ΘΕΣΣΑΛΟΝΙΚΗΣ  
ΔΙΕΥΘΥΝΣΗ ΤΕΧΝΙΚΩΝ ΥΠΗΡΕΣΙΩΝ  
ΤΜΗΜΑ ΟΙΚΟΠΕΔΙΚΩΝ ΧΩΡΩΝ & ΑΠΑΛΛΟΤΡΙΩΣΕΩΝ

ΥΠΟΜΝΗΜΑ

- Όριο περιοχής μελέτης βάσει εγκεκριμένου ΓΠΣ (ΦΕΚ996Δ/26-θ-2003)
- PEMA 1**  
Καθορισμός οριογραμμής ρέματος και αριθμηση κορυφών
- PEMA A**  
Εγκεκριμένος καθορισμός οριογραμμής ρέματος (Απ. 1962/04 Γ.Γ. Περ. Κ. Μακ., ΦΕΚ 877/Δ/1-10-04) και αριθμηση κορυφών
- Ρέμα  
Ρέμα ή τμήμα ρέματος που φαίνεται στη διανομή του Υπουργείου Γεωργίας (διάγραμμα οριστικών διανομών 1932, 1952 και αναδοσμού 1963 Ωραιοκαστρού) και δεν υφίσταται σήμερα

Οι οριογραμμές των ρεμάτων δεν απαιτούνται κατ' ανάγκη ιδιοκτησιακό όριο.

ΝΟΜΑΡΧ. ΑΥΤΟΔ. ΘΕΣΣΑΛΟΝΙΚΗΣ  
Δ/ΝΣΗ ΤΕΧΝΙΚΩΝ ΥΠΗΡΕΣΙΩΝ  
Τμήμα : Οικον. χώρων & απαλλοτριώσεων  
Σημειούται η οριογραμμή του ρέματος με κόκκινο χρώμα

Θεστική Ουσυνέταξ την οριογραμμή

**ΕΛΕΓΧΘΗΚΕ**  
ΘΕΣΣΑΛΙΚΗ

Θεστική Ουσυνέταξ

**ΘΕΩΡΗΣ**  
Ο προϊστάμενος Τμ. Οικονομικών Χώρων και Υφ. Έργων

ΣΥΝΗΤΗΣΙΟΣ Π. ΒΟΖΙΟΣ  
ΥΠΟΤΑΓΩΝ Τ.Ε. με Α. Βαρέ

ΣΥΛΙΑΝΟΣ ΕΛΠΕΚΟΣ  
Πολυτελής Μηχανικός με Α.Φ.

ΣΥΛΙΑΝΟΣ ΕΛΠΕΚΟΣ  
Πολυτελής Μηχανικός με Α.Φ.

ΕΛΛΗΝΙΚΗ ΔΗΜΟΚΡΑΤΙΑ  
ΥΠΟΥΡΓΕΙΟ ΠΕΡΙΦΕΡΕΙΑΣ ΚΕΝΤΡ. ΜΑΚΕΔΟΝΙΑΣ  
ΔΙΕΥΘΥΝΣΗ ΤΕΧΝΙΚΩΝ ΥΠΗΡΕΣΙΩΝ  
ΤΜΗΜΑ ΟΙΚΟΠΕΔΙΚΩΝ ΧΩΡΩΝ & ΑΠΑΛΛΟΤΡΙΩΣΕΩΝ  
Από έργο μελέτης με τίτλο: «Μελέτη επέκτασης οικισμού Ωραιοκαστρού» του Ν. 880/97 (Φ.Ε.Κ. 102/Δ/1-10-02)  
Θεσσαλονίκη, 09/06/09  
Ο Προϊστάμενος Τμ. Υφ. Έργων  
ΤΕΡΣΙΟΥΚΟΛΑΟΣ ΠΟΛΥΤΕΛΗΣ ΜΗΧΑΝΙΚΟΣ

ΚΩΝΣΤΑΝΤΙΝΟΣ ΚΑΝΑΡΙΟΣ  
ΔΕΣ. ΜΗΧΑΝΙΚΟΣ με Α.Φ.

ΕΚΔΕΙΝΕΤΑΙ

ΚΩΝΣΤΑΝΤΙΝΟΣ ΚΑΝΑΡΙΟΣ  
ΔΕΣ. ΜΗΧΑΝΙΚΟΣ με Α.Φ.

ΠΟΛΕΟΔΟΜΙΚΗ ΜΕΛΕΤΗ Α΄ ΚΑΤΟΙΚΙΑΣ  
ΠΕΡΙΟΧΩΝ ΕΠΕΚΤΑΣΗΣ ΟΙΚΙΣΜΟΥ ΩΡΑΙΟΚΑΣΤΡΟΥ  
ΒΑΣΕΙ ΕΓΚΕΚΡΙΜΕΝΟΥ Γ.Π.Σ.

ΑΝΑΔΟΧΟΣ

ΕΚΠΡΟΣΩΠΟΣ ΟΜΑΔΑΣ ΜΕΛΕΤΗΣ  
ΜΑΜΟΥΝΗΣ ΔΗΜΗΤΡΗΣ  
Α-ΤΟΠΟΓΡΑΦΟΣ ΜΗΧ.-ΠΟΛΕΟΔΟΜΟΣ

ΟΜΑΔΑ ΜΕΛΕΤΗΣ:  
ΜΑΜΟΥΝΗΣ Δ. Α.Τ.Μ.  
ΜΑΜΟΥΝΗΣ ΣΤ. Α.Μ.  
ΜΑΜΑΛΗ Φ. Α.Τ.Μ.  
ΑΝΔΡΟΝΙΚΙΔΟΥ Ο. Α.Τ.Μ.  
ΔΑΝΙΗΛ Μ. Α.Τ.Μ.  
ΔΗΜΗΤΡΑΚΟΥΔΗΣ Γ. Α.Τ.Μ.  
ΖΑΠΟΥΝΙΔΗΣ Γ. Α.Τ.Μ.  
ΚΑΛΜΑΡΗΣ Δ. Α.Τ.Μ.  
ΚΑΛΟΠΟΥΛΟΥ Κ. Α.Μ.  
ΚΑΛΟΓΡΟΥ ΑΡ. Α.Μ.  
ΟΙΚΟΝΟΜΟΥ Ε. Α.Τ.Μ.  
ΠΑΠΑΔΟΠΟΥΛΟΥ Α. Α.Τ.Μ.

Το διάγραμμα αναφέρεται στο Γ.Π.Σ. με τίτλο: «Μελέτη επέκτασης οικισμού Ωραιοκαστρού» με Α.Φ. Κεντρ. Μακεδονίας Θεσσαλονίκη

Εξωκείμενη ΑΤ-Τ-051  
Ο Διευθυντής  
Πρόεδρος Ομοσπονδίας Αρχιτεκτόνων

ΚΩΝΣΤΑΝΤΙΝΟΣ ΚΑΝΑΡΙΟΣ  
ΔΕΣ. ΜΗΧΑΝΙΚΟΣ με Α.Φ.

ΔΙΑΓΡΑΜΜΑ ΚΑΘΟΡΙΣΜΟΥ ΟΡΙΟΓΡΑΜΜΩΝ ΡΕΜΑΤΩΝ	
ΔΗΜ. ΔΙΑΜ. ΩΡΑΙΟΚΑΣΤΡΟΥ ΔΗΜΟΣ ΩΡΑΙΟΚΑΣΤΡΟΥ	ΚΛΙΜΑΚΑ 1 : 2000
ΝΟΜΟΣ ΘΕΣΣΑΛΟΝΙΚΗΣ	ΙΑΝΟΥΑΡΙΟΣ 2009
ΕΠΙΒΛΕΨΗ	ΘΕΩΡΗΣΗ

**ΕΘΝΙΚΟ ΤΥΠΟΓΡΑΦΕΙΟ**

Για τεχνικούς λόγους στο σχεδιάγραμμα,  
έγινε σμίκρυνση, κατά ποσοστό **40%**

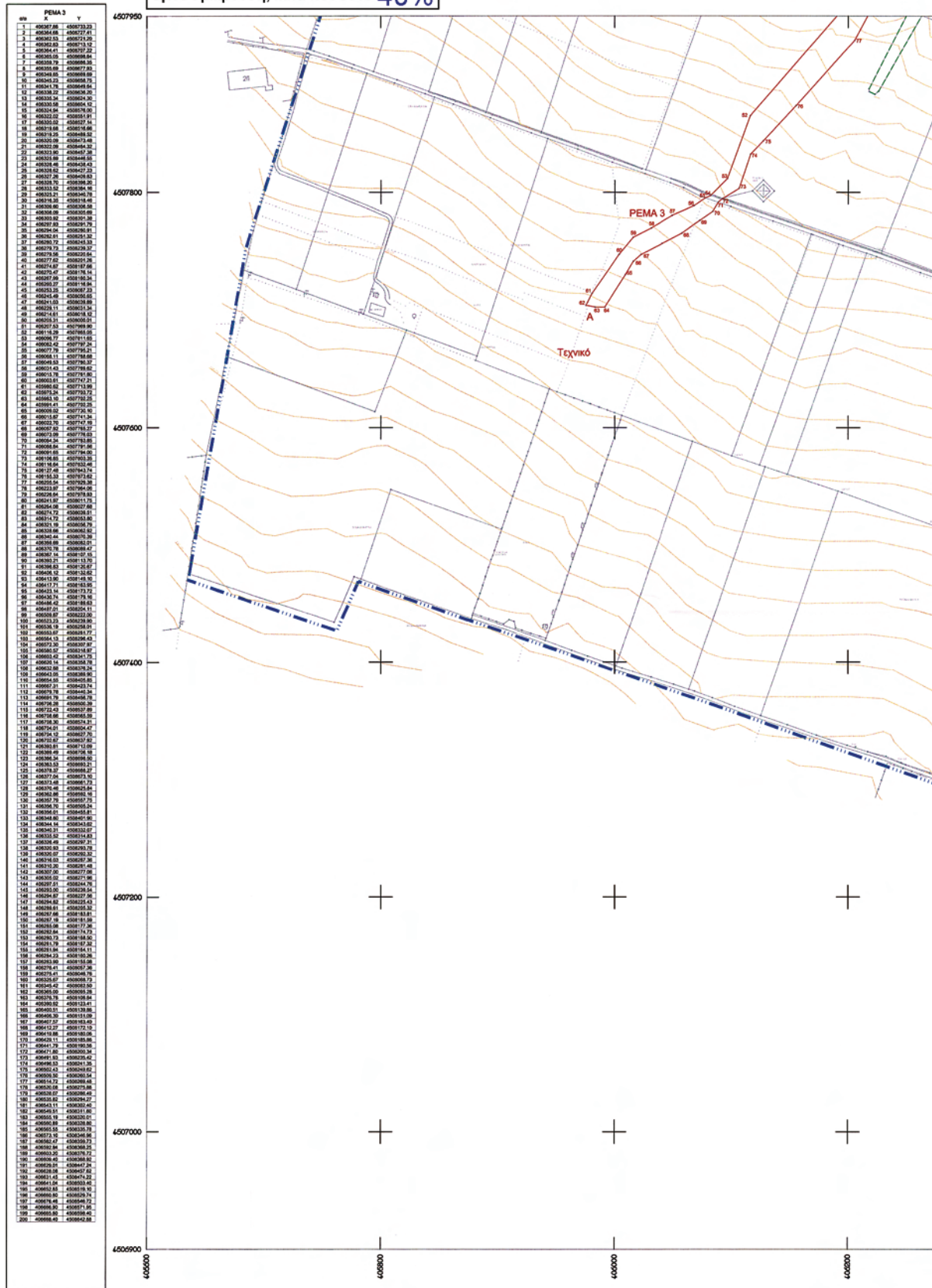



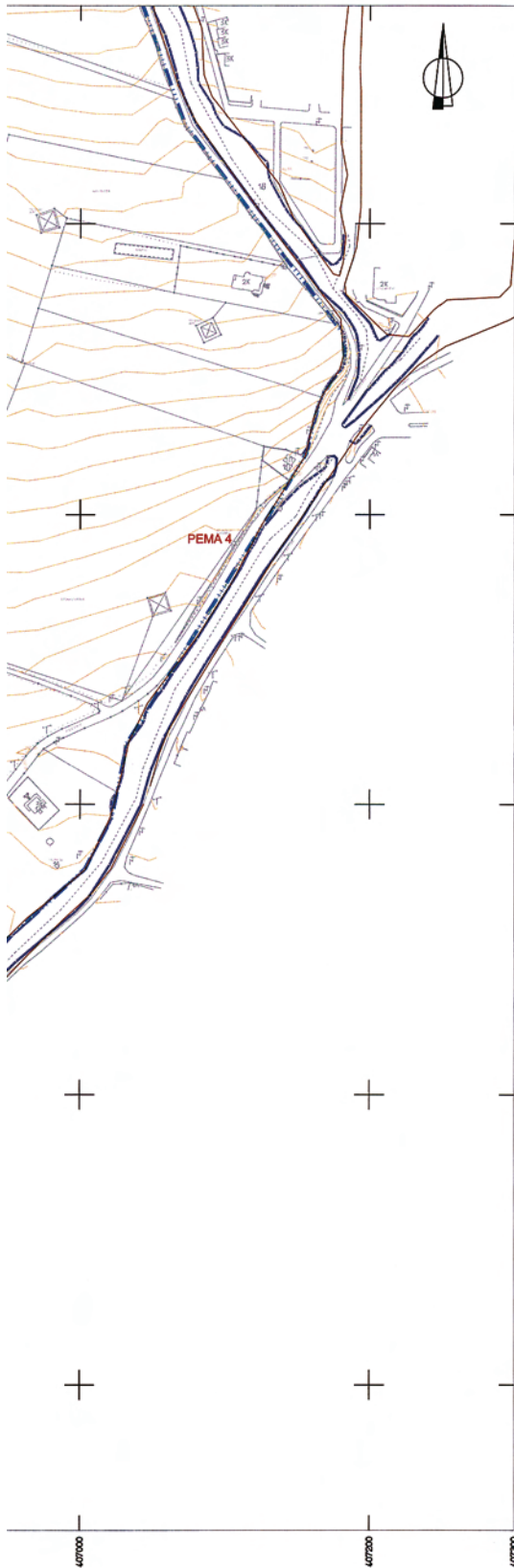

ΝΟΜΑΡΧΙΑΚΗ ΑΥΤΟΔΙΟΙΚΗΣΗ ΘΕΣΣΑΛΟΝΙΚΗΣ  
ΔΙΕΥΘΥΝΣΗ ΤΕΧΝΙΚΩΝ ΥΠΗΡΕΣΙΩΝ  
ΤΜΗΜΑ ΟΙΚΟΠΕΔΙΚΩΝ ΧΩΡΩΝ & ΑΠΑΛΛΟΤΡΙΩΣΕΩΝ

ΥΠΟΜΝΗΜΑ

- Οριο περιοχής μελέτης βάσει εγκεκριμένου ΓΠΣ (ΦΕΚ996Δ/26-9-2003)
- PEMA 1**  
Καθορισμός οριογραμμής ρέματος και αριθμηση κορυφών
- PEMA 2**  
Εγκεκριμένος καθαρισμός οριογραμμής ρέματος (Απ. 1962/04 Γ.Γ. Περ. Κ. Μακ., ΦΕΚ 877/Δ/1-10-04) και αριθμηση κορυφών
- PEMA 3**  
Ρέμα ή τμήμα ρέματος που φαίνεται στη δασομ. του Υπουργείου Γεωργίας (διάγραμμα οριστικών διανομών 1932, 1952 και αναδοσού 1963 Ωραιόκαστρου) και δεν υφίσταται σήμερα

Οι οριογραμμές ρέματος δεν αποτελούν κατ' ανάγκη ιδιοκτησιακό όριο.

ΝΟΜΑΡΧ. ΑΥΤΟΔ. ΘΕΣΣΑΛΟΝΙΚΗΣ  
ΔΙΕΥΘΥΝΣΗ ΤΕΧΝΙΚΩΝ ΥΠΗΡΕΣΙΩΝ  
Τμήμα : Οικον. χώρων και απαλλοτριώσεων  
Σημειούται η οριογραμμή του ρέματος με κόκκινο χρώμα.

Θεσπίζονται 28/5/2009  
Ο Συντάκτας την οριογραμμή

**ΕΛΕΓΧΘΗΚΕ**

Θεσπίζονται 28/5/2009  
**ΕΞΕΛΕΓΘΗΚΕ**

ΔΗΜΗΤΡΙΟΣ Π. ΒΟΖΙΔΗΣ  
Πολίτης Μηχανικός με Α' β.

ΣΤΥΛΙΑΝΟΣ ΕΛΠΕΚΟΣ  
Πολίτης Μηχανικός με Α' β.

ΣΤΥΛΙΑΝΟΣ ΕΛΠΕΚΟΣ  
Πολίτης Μηχανικός με Α' β.



ΕΛΛΗΝΙΚΗ ΔΗΜΟΚΡΑΤΙΑ  
ΠΕΡΙΦΕΡΕΙΑ ΚΕΝΤΡΙΚΗΣ ΜΑΚΕΔΟΝΙΑΣ  
ΤΕΧΝΙΚΗ ΔΙΕΥΘΥΝΣΗ ΠΟΛΕΟΔΟΜΙΚΩΝ ΥΠΗΡΕΣΙΩΝ  
ΔΙΕΥΘΥΝΣΗ ΔΙΑΧΕΙΡΙΣΗΣ ΕΡΓΩΝ  
ΤΕΧΝΙΚΟ ΤΜΗΜΑ  
Από υπεύθυνη Εξουσιοδότηση  
Συντάκτης οριστικών διανομών του Ν. 850/2008 (ΦΕΚ 203/2008)  
Ο Συντάκτης  
Επ. Οικονομικού  
Πολ. Μηχ. με Α' β.  
© Προστασία: Τμ. Υδρ. Έργων  
ΤΕΧΝΙΚΟΛΟΓΟΣ  
ΠΟΛΙΤΗΣ ΜΗΧΑΝΙΚΟΣ  
ΜΕ Α' β.

ΠΟΛΕΟΔΟΜΙΚΗ ΜΕΛΕΤΗ Α΄ ΚΑΤΟΙΚΙΑΣ  
ΠΕΡΙΟΧΩΝ ΕΠΕΚΤΑΣΗΣ ΟΙΚΙΣΜΟΥ ΩΡΑΙΟΚΑΣΤΡΟΥ  
ΒΑΣΕΙ ΕΓΚΕΚΡΙΜΕΝΟΥ Γ.Π.Σ.



**ΑΝΑΔΟΧΟΣ**  
  
ΕΚΠΡΟΣΩΠΟΣ ΟΜΑΔΑΣ ΜΕΛΕΤΗΣ  
ΜΑΜΟΥΝΗΣ ΔΗΜΗΤΡΗΣ  
Α-ΤΟΠΟΓΡΑΦΟΣ ΜΗΧ.-ΠΟΛΕΟΔΟΜΟΣ  
ΟΜΑΔΑ ΜΕΛΕΤΗΣ:  
ΜΑΜΟΥΝΗΣ Δ. Α.Τ.Μ.  
ΜΑΜΟΥΝΗΣ ΣΤ. Α.Τ.Μ.  
ΜΑΜΑΛΗ Φ. Α.Τ.Μ.  
ΑΝΔΡΟΝΙΚΙΔΟΥ Ο. Α.Τ.Μ.  
ΔΑΝΙΗΛ Μ. Α.Τ.Μ.  
ΔΗΜΗΤΡΑΚΟΥΔΗΣ Γ. Π.Μ.  
ΖΑΠΟΥΝΙΔΗΣ Γ. Α.Τ.Μ.  
ΚΑΪΜΑΡΗΣ Δ. Α.Τ.Μ.  
ΚΑΛΚΟΠΟΥΛΟΥ Κ. Α.Τ.Μ.  
ΚΑΛΟΓΡΟΥ ΑΡ. Α.Μ.Ε.  
ΟΙΚΟΝΟΜΟΥ Ε. Α.Τ.Μ.  
ΠΑΠΑΔΟΠΟΥΛΟΥ Α. Α.Τ.Μ.

ΔΙΑΓΡΑΜΜΑ ΚΑΘΟΡΙΣΜΟΥ ΟΡΙΟΓΡΑΜΜΩΝ ΡΕΜΑΤΩΝ

ΔΗΜ. ΔΙΑΜ. ΩΡΑΙΟΚΑΣΤΡΟΥ ΔΗΜΟΣ ΩΡΑΙΟΚΑΣΤΡΟΥ	ΚΛΙΜΑΚΑ 1 : 2000
ΝΟΜΟΣ ΘΕΣΣΑΛΟΝΙΚΗΣ	ΙΑΝΟΥΑΡΙΟΣ 2009
ΕΠΙΒΛΕΨΗ	ΘΕΩΡΗΣΗ



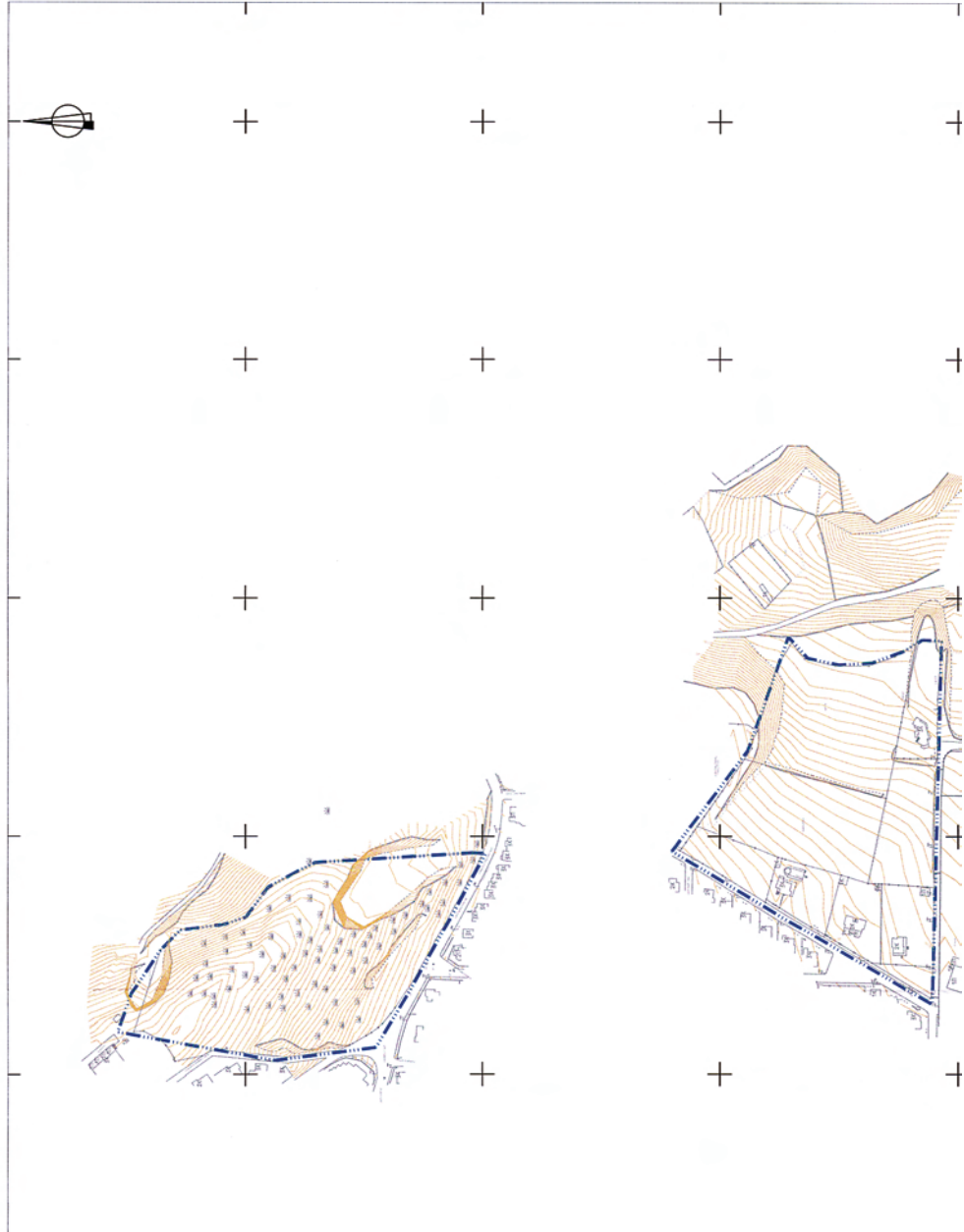

**ΝΟΜΑΡΧΙΑΚΗ ΑΥΤΟΔΙΟΙΚΗΣΗ ΘΕΣΣΑΛΟΝΙΚΗΣ**  
**ΔΙΕΥΘΥΝΣΗ ΤΕΧΝΙΚΩΝ ΥΠΗΡΕΣΙΩΝ**  
**ΤΜΗΜΑ ΟΙΚΟΠΕΔΙΚΩΝ ΧΩΡΩΝ & ΑΠΑΛΟΤΡΙΩΣΕΩΝ**

**ΥΠΟΜΝΗΜΑ**

Όσο αφορά τις μετρήσεις βάσει υψομετρικού ΓΤΣ (ΕΠΙΣΤΗΜΟΛΟΓΗ-2003 )  
Καθορισμός οριογραμμής κτίσματος και οφθαλμική καταγραφή  
Επιχειρησιακή καταγραφή κατασκευής με μέτρο (Αρ. 11865/04 Γ.Γ. Παρ. Κ. Μαρ. Φ.Ε.Κ.  
ΕΠΙΣΤΗΜΟΛΟΓΗ-2003) για οφθαλμική καταγραφή  
Ρίχνω ή τμήμα κτίσματος που φαίνεται στη βεβαίωση (και Υποσχετικό Γραμμάτιο) (βεβαίωση  
οφθαλμική καταγραφή) (Αρ. 11865/04 Γ.Γ. Παρ. Κ. Μαρ. Φ.Ε.Κ.)  
Ρίχνω  
Οι κατασκευαστές των  
κτιρίων δεν υπακούουν  
στην εντολή κατασκευής  
βεβαίωσης.  
Ο Συντάκτης την οριογραμμή  
ΕΛΕΓΧΟΝΤΕ  
Οφθαλμική καταγραφή  
ΟΕΠΡ: 2015/2019  
Τη. Οφθαλμική καταγραφή  
και 1959, Εργαστήριο  
ΣΤΑΜΑΝΟΣ ΕΛΕΓΧΟΤ  
Βεβαίωση κατασκευής με Α.Τ.  
ΔΗΜΗΤΡΙΟΣ Π. ΒΟΖΟΠΟΣ  
Συντάκτης Ε.Τ. με Α.Τ.

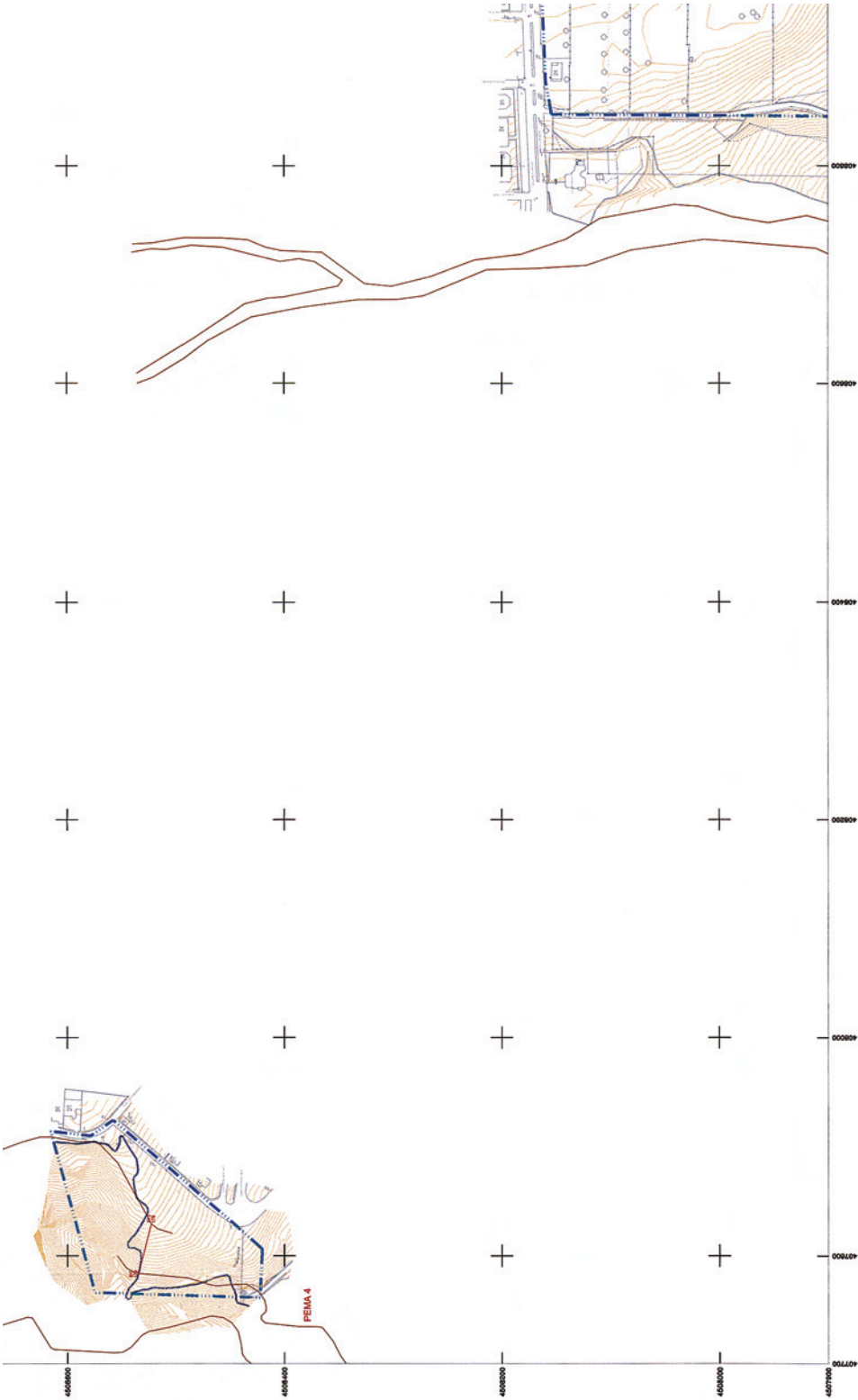

407200	407800	408400	409000	409600	410200	410800	411400	412000	412600	413200	413800	414400	415000	415600	416200	416800	417400	418000	418600	419200	419800	420400	421000	421600	422200	422800	423400	424000	424600	425200	425800	426400	427000	427600	428200	428800	429400	430000	430600	431200	431800	432400	433000	433600	434200	434800	435400	436000	436600	437200	437800	438400	439000	439600	440200	440800	441400	442000	442600	443200	443800	444400	445000	445600	446200	446800	447400	448000	448600	449200	449800	450400	451000	451600	452200	452800	453400	454000	454600	455200	455800	456400	457000	457600	458200	458800	459400	460000	460600	461200	461800	462400	463000	463600	464200	464800	465400	466000	466600	467200	467800	468400	469000	469600	470200	470800	471400	472000	472600	473200	473800	474400	475000	475600	476200	476800	477400	478000	478600	479200	479800	480400	481000	481600	482200	482800	483400	484000	484600	485200	485800	486400	487000	487600	488200	488800	489400	490000	490600	491200	491800	492400	493000	493600	494200	494800	495400	496000	496600	497200	497800	498400	499000	499600	500200	500800	501400	502000	502600	503200	503800	504400	505000	505600	506200	506800	507400	508000	508600	509200	509800	510400	511000	511600	512200	512800	513400	514000	514600	515200	515800	516400	517000	517600	518200	518800	519400	520000	520600	521200	521800	522400	523000	523600	524200	524800	525400	526000	526600	527200	527800	528400	529000	529600	530200	530800	531400	532000	532600	533200	533800	534400	535000	535600	536200	536800	537400	538000	538600	539200	539800	540400	541000	541600	542200	542800	543400	544000	544600	545200	545800	546400	547000	547600	548200	548800	549400	550000
--------	--------	--------	--------	--------	--------	--------	--------	--------	--------	--------	--------	--------	--------	--------	--------	--------	--------	--------	--------	--------	--------	--------	--------	--------	--------	--------	--------	--------	--------	--------	--------	--------	--------	--------	--------	--------	--------	--------	--------	--------	--------	--------	--------	--------	--------	--------	--------	--------	--------	--------	--------	--------	--------	--------	--------	--------	--------	--------	--------	--------	--------	--------	--------	--------	--------	--------	--------	--------	--------	--------	--------	--------	--------	--------	--------	--------	--------	--------	--------	--------	--------	--------	--------	--------	--------	--------	--------	--------	--------	--------	--------	--------	--------	--------	--------	--------	--------	--------	--------	--------	--------	--------	--------	--------	--------	--------	--------	--------	--------	--------	--------	--------	--------	--------	--------	--------	--------	--------	--------	--------	--------	--------	--------	--------	--------	--------	--------	--------	--------	--------	--------	--------	--------	--------	--------	--------	--------	--------	--------	--------	--------	--------	--------	--------	--------	--------	--------	--------	--------	--------	--------	--------	--------	--------	--------	--------	--------	--------	--------	--------	--------	--------	--------	--------	--------	--------	--------	--------	--------	--------	--------	--------	--------	--------	--------	--------	--------	--------	--------	--------	--------	--------	--------	--------	--------	--------	--------	--------	--------	--------	--------	--------	--------	--------	--------	--------	--------	--------	--------	--------	--------	--------	--------	--------	--------	--------	--------	--------	--------	--------	--------	--------	--------	--------	--------	--------	--------	--------	--------	--------	--------	--------	--------	--------	--------	--------	--------	--------	--------	--------	--------	--------	--------	--------	--------	--------	--------	--------





**ΔΗΜΙΤΡΙΟΣ Π. ΒΟΥΔΩΣ**  
Πρόεδρος Γ.Π.Σ.

**ΣΤΥΛΙΑΝΟΣ ΕΛΠΙΔΟΣ**  
Εκπαιδευτικός Γ.Π.Σ.

**ΚΩΝΣΤΑΝΤΙΝΟΣ ΑΛΕΞΑΝΔΡΟΣ**  
Αρχ. Γραμματέας Γ.Π.Σ.

**ΣΤΥΛΙΑΝΟΣ ΕΛΠΙΔΟΣ**  
Εκπαιδευτικός Γ.Π.Σ.

**ΟΜΟΣΠΟΝΔΙΑ ΑΡΧΙΤΕΚΤΟΝΩΝ ΚΑΙ ΠΟΛΙΤΙΚΩΝ ΜΗΧΑΝΙΚΩΝ ΕΛΛΑΔΟΣ**

**ΚΩΝΣΤΑΝΤΙΝΟΣ ΑΛΕΞΑΝΔΡΟΣ**  
Αρχ. Γραμματέας Γ.Π.Σ.

**ΠΟΛΕΟΔΟΜΙΚΗ ΜΕΛΕΤΗ Α' ΚΑΤΟΙΚΙΑΣ**  
ΠΕΡΙΟΧΗ ΕΠΕΚΤΑΣΗΣ ΟΙΚΙΣΜΟΥ ΩΡΑΙΚΑΣΤΡΟΥ  
ΒΑΣΕΙ ΕΓΚΕΚΡΙΜΕΝΟΥ Γ.Π.Σ.

**ΑΝΔΡΑΣΧΟΣ**

**ΕΓΚΡΟΣΤΟΣ ΟΜΑΔΑ ΜΕΛΕΤΗΣ**  
ΜΑΜΟΥΝΗΣ ΔΗΜΗΤΡΗΣ  
ΑΓΙΟΥΡΓΑΝΟΣ ΜΗΝ-ΠΟΛΥΔΩΡΟΣ

**ΟΜΑΔΑ ΜΕΛΕΤΗΣ**  
ΜΑΜΟΥΝΗΣ Δ. Α.Π.Μ.  
ΜΑΜΟΥΝΗΣ Σ. Α.Π.Μ.  
ΔΑΜΝΙΚΑ Α.Π.Μ.  
ΣΑΒΗΤΗΡΑΚΗΣ Γ. Π.Μ.  
ΚΑΜΑΡΗΣ Β. Α.Π.Μ.  
ΜΑΚΡΟΠΟΥΛΟΣ Α.Π.Μ.  
ΟΙΚΟΝΟΜΟΥ Ε. Α.Π.Μ.  
ΠΥΡΡΑΚΟΠΟΥΛΟΥ Α. Π.Μ.

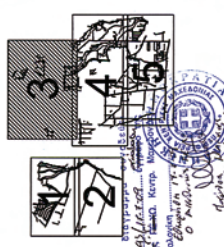
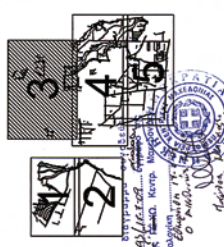

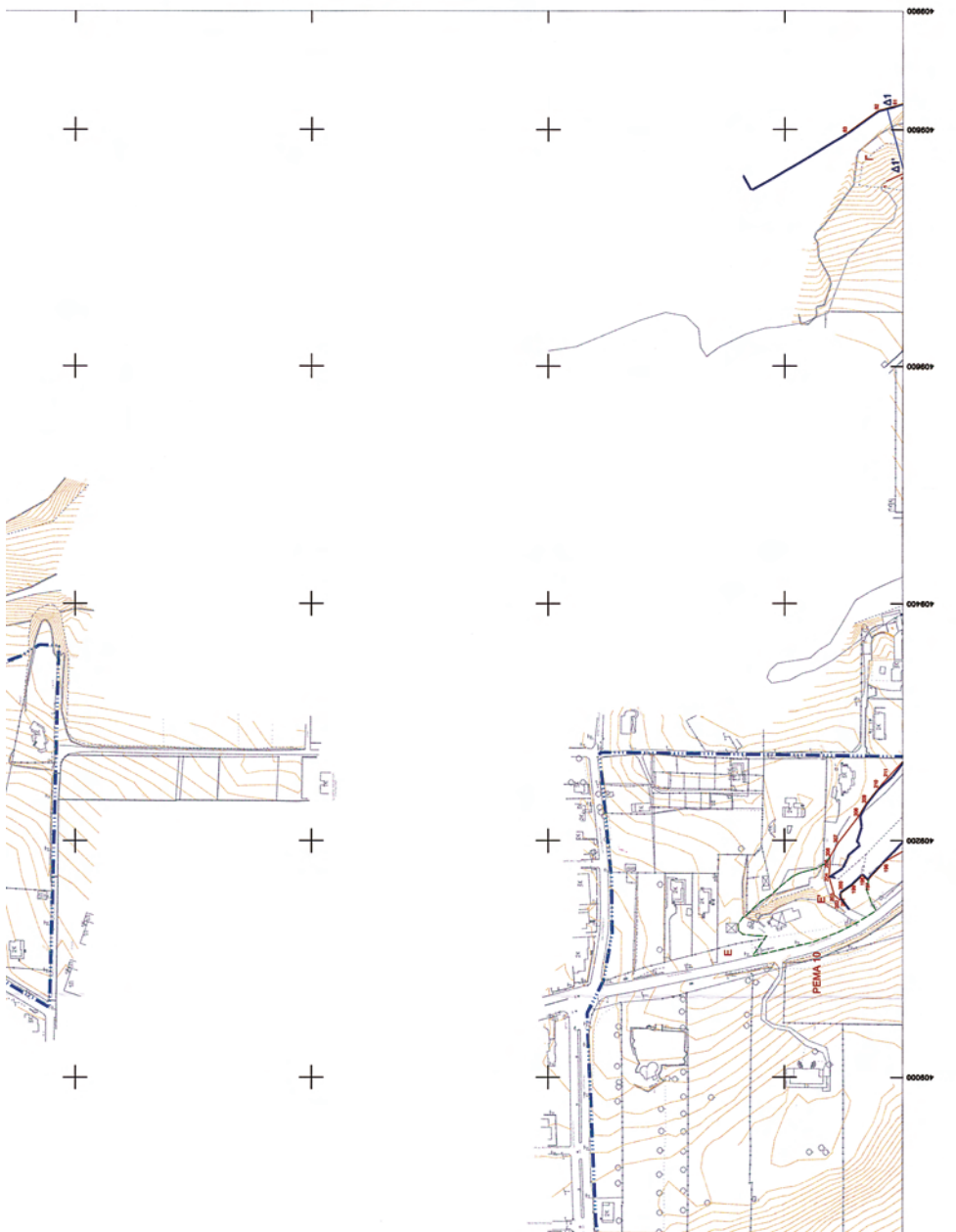

**ΔΙΑΓΡΑΜΜΑ ΚΑΘΟΡΙΣΜΟΥ ΟΡΙΟΓΡΑΜΜΩΝ ΡΕΜΑΤΩΝ**

<b>ΔΗΜ. ΔΙΑΜ. ΩΡΑΙΚΑΣΤΡΟΥ</b> <b>ΔΗΜΟΣ ΩΡΑΙΚΑΣΤΡΟΥ</b>	ΚΛΙΜΑΚΑ 1 : 2000
<b>ΝΟΜΟΣ ΘΕΣΣΑΛΟΝΙΚΗΣ</b>	ΙΑΝΟΥΑΡΙΟΣ 2009
<b>ΕΠΙΒΛΕΨΗ</b>	ΘΕΩΡΗΣΗ

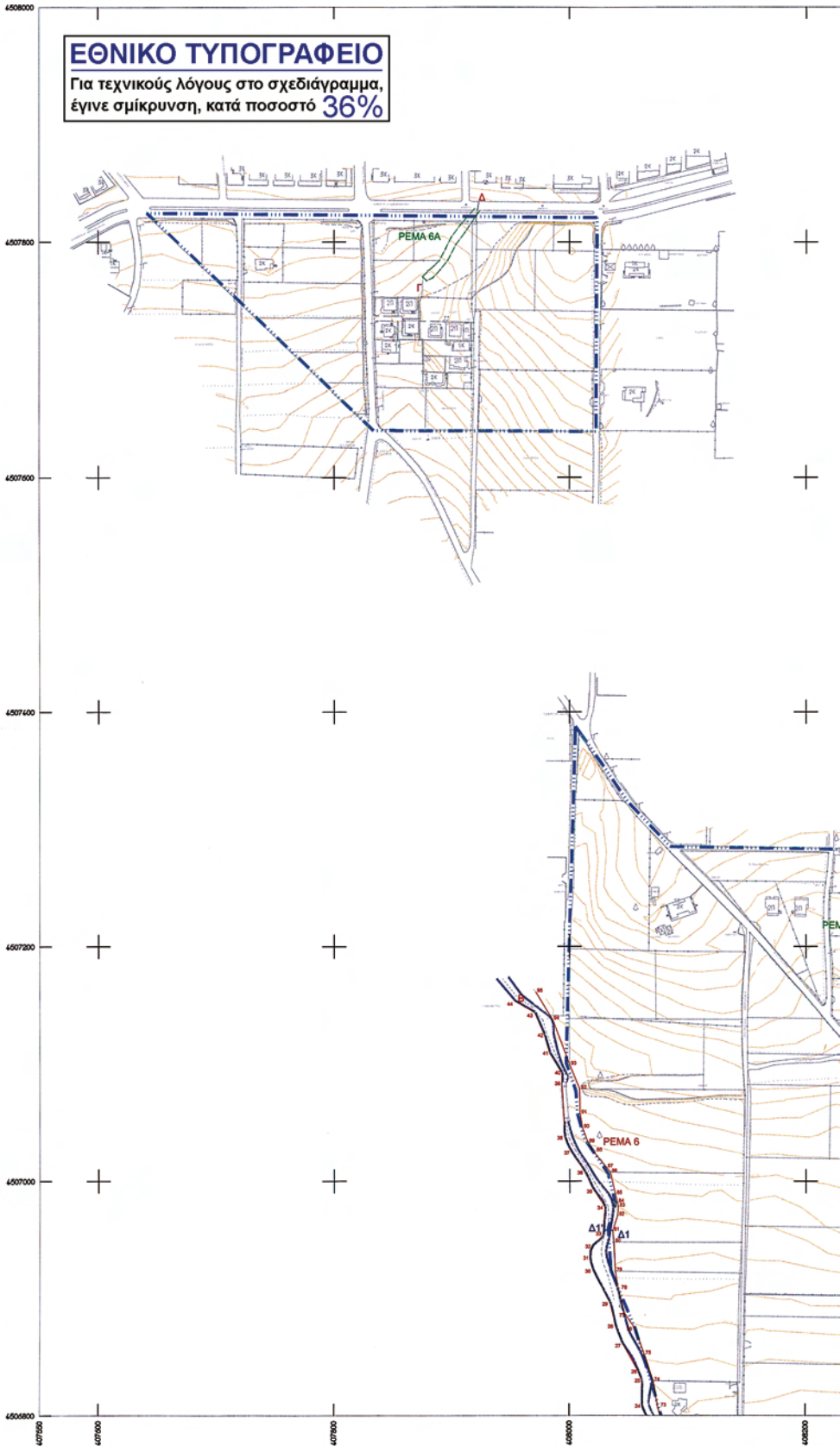

ΡΕΜΑ 8			ΡΕΜΑ 10		
α/α	Α	Υ	α/α	Α	Υ
1	450244.07	450202.84	1	450346.81	450225.08
2	450244.74	450204.12	2	450347.58	450226.36
3	450245.41	450205.40	3	450348.35	450227.64
4	450246.08	450206.68	4	450349.12	450228.92
5	450246.75	450207.96	5	450349.89	450230.20
6	450247.42	450209.24	6	450350.66	450231.48
7	450248.09	450210.52	7	450351.43	450232.76
8	450248.76	450211.80	8	450352.20	450234.04
9	450249.43	450213.08	9	450352.97	450235.32
10	450250.10	450214.36	10	450353.74	450236.60
11	450250.77	450215.64	11	450354.51	450237.88
12	450251.44	450216.92	12	450355.28	450239.16
13	450252.11	450218.20	13	450356.05	450240.44
14	450252.78	450219.48	14	450356.82	450241.72
15	450253.45	450220.76	15	450357.59	450243.00
16	450254.12	450222.04	16	450358.36	450244.28
17	450254.79	450223.32	17	450359.13	450245.56
18	450255.46	450224.60	18	450359.90	450246.84
19	450256.13	450225.88	19	450360.67	450248.12
20	450256.80	450227.16	20	450361.44	450249.40
21	450257.47	450228.44	21	450362.21	450250.68
22	450258.14	450229.72	22	450362.98	450251.96
23	450258.81	450231.00	23	450363.75	450253.24
24	450259.48	450232.28	24	450364.52	450254.52
25	450260.15	450233.56	25	450365.29	450255.80
26	450260.82	450234.84	26	450366.06	450257.08
27	450261.49	450236.12	27	450366.83	450258.36
28	450262.16	450237.40	28	450367.60	450259.64
29	450262.83	450238.68	29	450368.37	450260.92
30	450263.50	450240.00	30	450369.14	450262.20
31	450264.17	450241.28	31	450369.91	450263.48
32	450264.84	450242.56	32	450370.68	450264.76
33	450265.51	450243.84	33	450371.45	450266.04
34	450266.18	450245.12	34	450372.22	450267.32
35	450266.85	450246.40	35	450372.99	450268.60
36	450267.52	450247.68	36	450373.76	450269.88
37	450268.19	450248.96	37	450374.53	450271.16
38	450268.86	450250.24	38	450375.30	450272.44
39	450269.53	450251.52	39	450376.07	450273.72
40	450270.20	450252.80	40	450376.84	450275.00
41	450270.87	450254.08	41	450377.61	450276.28
42	450271.54	450255.36	42	450378.38	450277.56
43	450272.21	450256.64	43	450379.15	450278.84
44	450272.88	450257.92	44	450379.92	450280.12
45	450273.55	450259.20	45	450380.69	450281.40
46	450274.22	450260.48	46	450381.46	450282.68
47	450274.89	450261.76	47	450382.23	450283.96
48	450275.56	450263.04	48	450383.00	450285.24
49	450276.23	450264.32	49	450383.77	450286.52
50	450276.90	450265.60	50	450384.54	450287.80
51	450277.57	450266.88	51	450385.31	450289.08
52	450278.24	450268.16	52	450386.08	450290.36
53	450278.91	450269.44	53	450386.85	450291.64
54	450279.58	450270.72	54	450387.62	450292.92
55	450280.25	450272.00	55	450388.39	450294.20
56	450280.92	450273.28	56	450389.16	450295.48
57	450281.59	450274.56	57	450389.93	450296.76
58	450282.26	450275.84	58	450390.70	450298.04
59	450282.93	450277.12	59	450391.47	450299.32
60	450283.60	450278.40	60	450392.24	450300.60
61	450284.27	450279.68	61	450393.01	450301.88
62	450284.94	450280.96	62	450393.78	450303.16
63	450285.61	450282.24	63	450394.55	450304.44
64	450286.28	450283.52	64	450395.32	450305.72
65	450286.95	450284.80	65	450396.09	450307.00
66	450287.62	450286.08	66	450396.86	450308.28
67	450288.29	450287.36	67	450397.63	450309.56
68	450288.96	450288.64	68	450398.40	450310.84
69	450289.63	450289.92	69	450399.17	450312.12
70	450290.30	450291.20	70	450399.94	450313.40
71	450290.97	450292.48	71	450400.71	450314.68
72	450291.64	450293.76	72	450401.48	450315.96
73	450292.31	450295.04	73	450402.25	450317.24
74	450292.98	450296.32	74	450403.02	450318.52
75	450293.65	450297.60	75	450403.79	450319.80
76	450294.32	450298.88	76	450404.56	450321.08
77	450294.99	450299.16	77	450405.33	450322.36
78	450295.66	450300.44	78	450406.10	450323.64
79	450296.33	450301.72	79	450406.87	450324.92
80	450297.00	450303.00	80	450407.64	450326.20
81	450297.67	450304.28	81	450408.41	450327.48
82	450298.34	450305.56	82	450409.18	450328.76
83	450299.01	450306.84	83	450409.95	450330.04
84	450299.68	450308.12	84	450410.72	450331.32
85	450300.35	450309.40	85	450411.49	450332.60
86	450301.02	450310.68	86	450412.26	450333.88
87	450301.69	450311.96	87	450413.03	450335.16
88	450302.36	450313.24	88	450413.80	450336.44
89	450303.03	450314.52	89	450414.57	450337.72
90	450303.70	450315.80	90	450415.34	450339.00
91	450304.37	450317.08	91	450416.11	450340.28
92	450305.04	450318.36	92	450416.88	450341.56
93	450305.71	450319.64	93	450417.65	450342.84
94	450306.38	450320.92	94	450418.42	450344.12
95	450307.05	450322.20	95	450419.19	450345.40
96	450307.72	450323.48	96	450419.96	450346.68
97	450308.39	450324.76	97	450420.73	450347.96
98	450309.06	450326.04	98	450421.50	450349.24
99	450309.73	450327.32	99	450422.27	450350.52
100	450310.40	450328.60	100	450423.04	450351.80



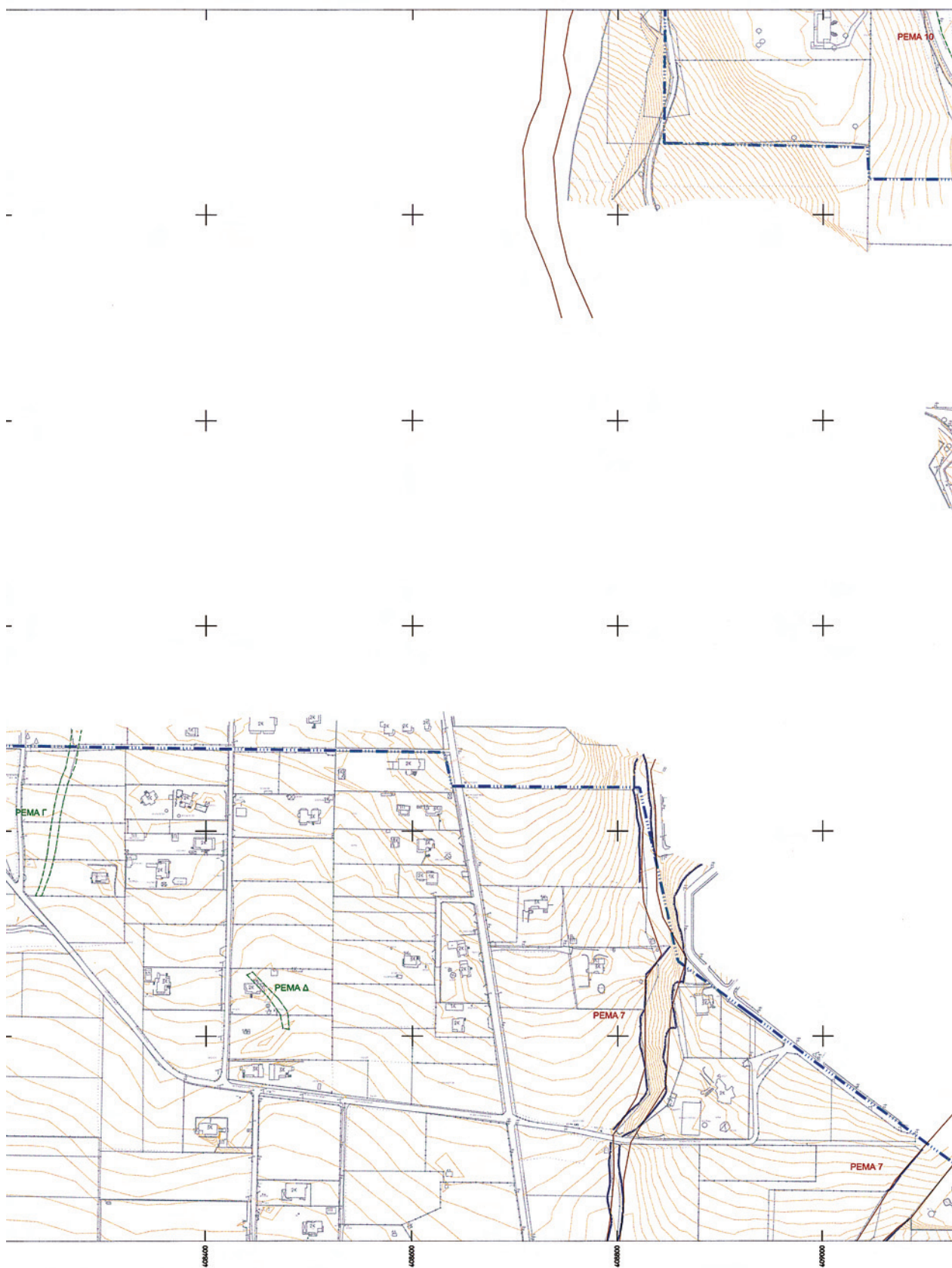





**ΝΟΜΑΡΧΙΑΚΗ ΑΥΤΟΔΙΟΙΚΗΣΗ ΘΕΣΣΑΛΟΝΙΚΗΣ  
ΔΙΕΥΘΥΝΣΗ ΤΕΧΝΙΚΩΝ ΥΠΗΡΕΣΙΩΝ  
ΤΜΗΜΑ ΟΙΚΟΠΕΔΙΚΩΝ ΧΩΡΩΝ & ΑΠΑΛΛΟΤΡΙΩΣΕΩΝ**

**ΥΠΟΜΝΗΜΑ**

- — — — — Όριο περιοχής μελέτης βάσει εγκεκριμένου ΓΠΣ (ΦΕΚ996Δ/26-9-2003)
- PEMA 1**  
— — — — — Καθορισμός οριογραμμής ρέματος και αρίθμηση κορυφών
- — — — — Εγκεκριμένος καθορισμός οριογραμμής ρέματος (Απφ. 1962/04 Γ.Γ. Π.ρ. Κ. Μακ., ΦΕΚ 877Δ/1-10-04) και αρίθμηση κορυφών
- PEMA A**  
— — — — — Ρέμα ή τμήμα ρέματος που φαίνεται στη δαμογή του Υπουργείου Γεωργίας (Πρόγραμμα οριστικών δαμογών 1932, 1952 και αναδομοσίου 1963 Προαυτοσίου) και δεν υφίσταται σήμερα
- — — — — Ρέμα

ΝΟΜΑΡΧ. ΑΥΤΟΔ. ΘΕΣΣΑΛΟΝΙΚΗΣ  
ΔΙΕΥΘΥΝΣΗ ΤΕΧΝΙΚΩΝ ΥΠΗΡΕΣΙΩΝ  
Τμήμα: Οικοπεδικών Χώρων και Υδρο. Έργων  
Απαλλοτριώσεις  
Σηματοδότηση οριογραμμής ρέματος με κόκκινο χρώμα.

Θεσπική Ζ.δ. 2.8/5/2009  
Δ.Σ. υπεύθυνος της υπηρεσίας

ΔΗΜΗΤΡΙΟΣ Π. ΒΟΖΙΟΣ  
ΥΠΟΥΡΓΟΣ Τ.Ε. με Α. Βαθμ.

Οι οριογραμμές των ρεμάτων δεν αποτελούν κατ' ανάγκη ιδιοκτησιακό όριο.

**ΕΛΕΓΧΟΝΤΕ**

Θεσπική Ζ.δ. 2.8/5/2009

ΣΤΥΛΙΑΝΟΣ ΕΛΠΕΚΟΣ  
Πολίτικος Μηχανικός με Α.Β.

Θεσπική Ζ.δ. 2.8/5/2009

ΓΕΩΡΓΙΟΣ ΝΙΚΟΛΑΪΔΗΣ  
Ο προϊστάμενος  
Τμ. Οικοπεδικών Χώρων και Υδρο. Έργων

ΣΤΥΛΙΑΝΟΣ ΕΛΠΕΚΟΣ  
Πολίτικος Μηχανικός με Α.Β.



ΚΩΝΣΤΑΝΤΙΝΟΣ ΑΛΕΞΑΝΔΡΟΣ  
Αρχ. Μηχανικός με Α.Β.

ΓΕΩΡΓΙΟΣ ΝΙΚΟΛΑΪΔΗΣ  
Πολίτικος Μηχανικός με Α.Β.

**ΠΟΛΕΟΔΟΜΙΚΗ ΜΕΛΕΤΗ Α' ΚΑΤΟΙΚΙΑΣ  
ΠΕΡΙΟΧΩΝ ΕΠΕΚΤΑΣΗΣ ΟΙΚΙΣΜΟΥ ΩΡΑΙΟΚΑΣΤΡΟΥ  
ΒΑΣΕΙ ΕΓΚΕΚΡΙΜΕΝΟΥ Γ.Π.Σ.**

<p>Το διαγράμμα αυτό τις 16.7.09 Αμερ. Κεντρ. Μακ.δ.δ. Θεσσαλονίκη Επιμέλεια: Π. Βοζιός Ο Διευθυντής</p>	<p><b>ΑΝΑΔΟΧΟΣ</b></p> <p>ΕΚΠΡΟΣΩΠΟΣ ΟΜΑΔΑΣ ΜΕΛΕΤΗΣ ΜΑΜΟΥΝΗΣ ΔΗΜΗΤΡΗΣ Α-ΤΟΠΟΓΡΑΦΟΣ ΜΗΧ.-ΠΟΛΕΟΔΟΜΟΣ</p> <p>ΟΜΑΔΑ ΜΕΛΕΤΗΣ: ΜΑΜΟΥΝΗΣ Δ. Α.Τ.Μ. ΜΑΜΟΥΝΗΣ ΣΤ. Α.Τ.Μ. ΜΑΜΑΝΗ Φ. Α.Τ.Μ. ΑΝΔΡΟΝΙΚΙΔΟΥ Ο. Α.Τ.Μ. ΔΑΝΙΗΛ Μ. Α.Τ.Μ. ΔΗΜΗΤΡΑΚΟΥΔΗΣ Γ. Α.Τ.Μ. ΖΑΦΕΙΡΟΠΟΥΛΟΣ Γ. Α.Τ.Μ. ΚΑΛΑΜΑΡΗΣ Δ. Α.Τ.Μ. ΚΑΛΚΟΠΟΥΛΟΥ Κ. Δ.Τ.Μ. ΚΑΛΟΓΗΡΟΥ ΑΡ. Α.Τ.Μ. ΟΙΚΟΝΟΜΟΥ Ε. Α.Τ.Μ. ΠΙΛΑΔΟΠΟΥΛΟΥ Α. Α.Τ.Μ.</p>
--	--

**ΔΙΑΓΡΑΜΜΑ ΚΑΘΟΡΙΣΜΟΥ ΟΡΙΟΓΡΑΜΜΩΝ ΡΕΜΑΤΩΝ**

ΔΗΜ. ΔΙΑΜ. ΩΡΑΙΟΚΑΣΤΡΟΥ ΔΗΜΟΣ ΩΡΑΙΟΚΑΣΤΡΟΥ	ΚΛΙΜΑΚΑ 1 : 2000
ΝΟΜΟΣ ΘΕΣΣΑΛΟΝΙΚΗΣ	ΙΑΝΟΥΑΡΙΟΣ 2009
ΕΠΙΒΛΕΨΗ	ΘΕΩΡΗΣΗ



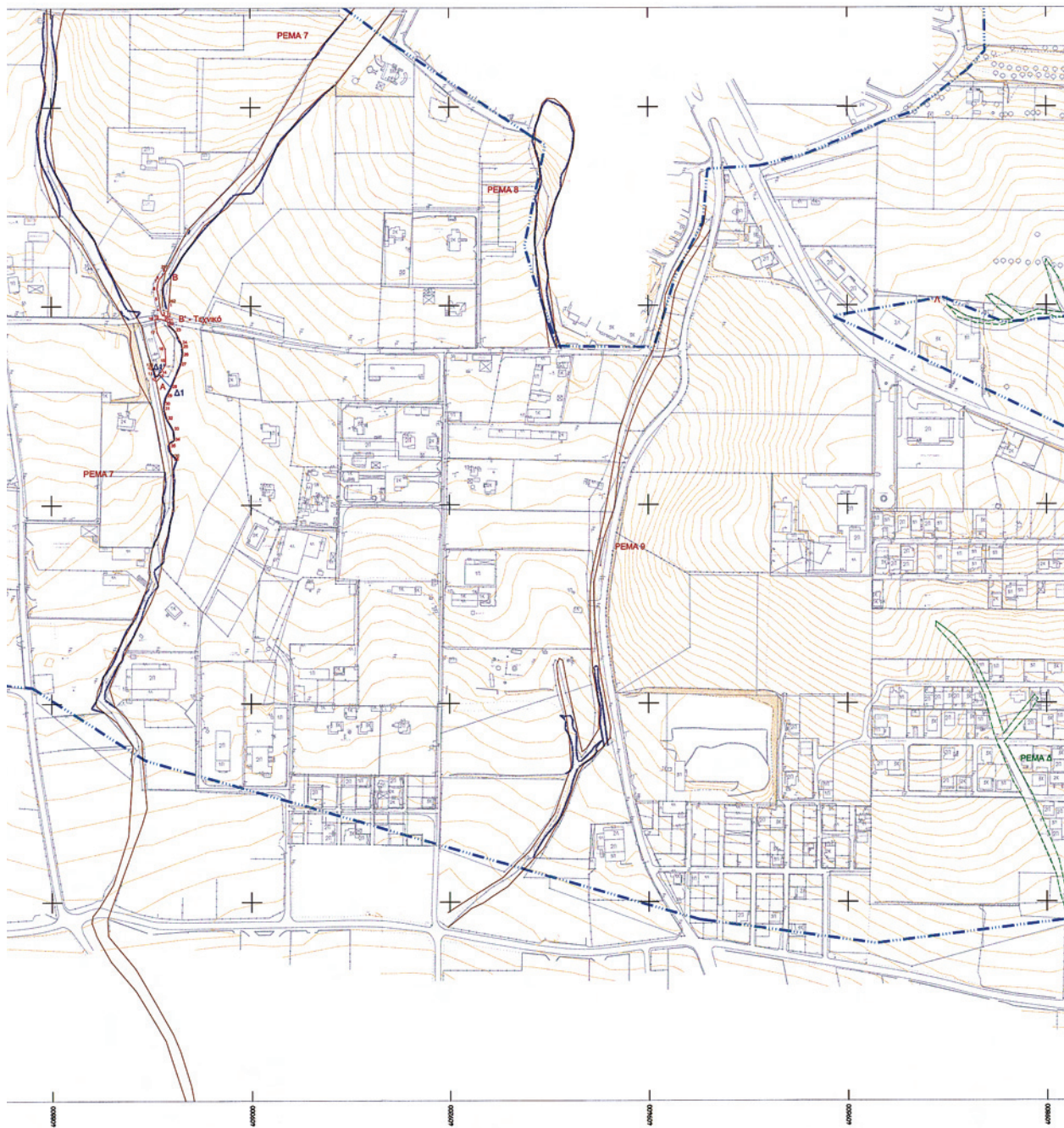

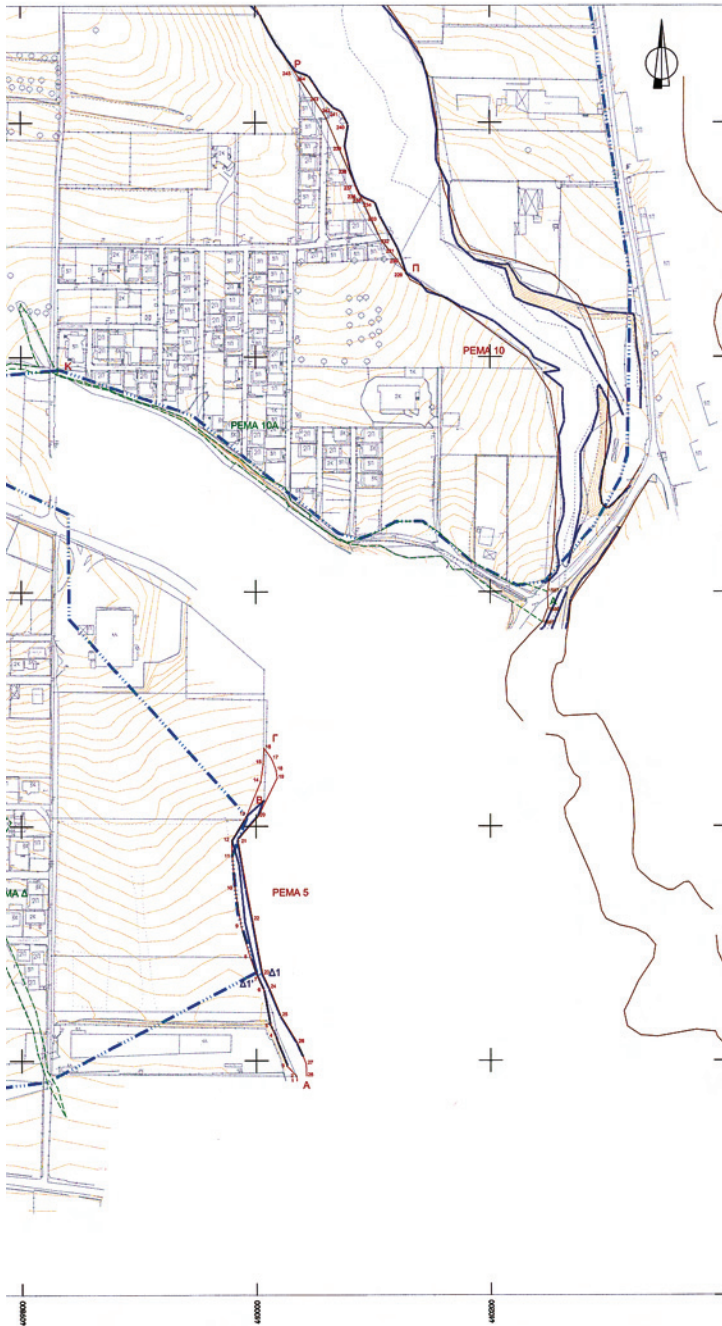

**ΝΟΜΑΡΧΙΑΚΗ ΑΥΤΟΔΙΟΙΚΗΣΗ ΘΕΣΣΑΛΟΝΙΚΗΣ**  
**ΔΙΕΥΘΥΝΣΗ ΤΕΧΝΙΚΩΝ ΥΠΗΡΕΣΙΩΝ**  
**ΤΜΗΜΑ ΟΙΚΟΠΕΔΙΚΩΝ ΧΩΡΩΝ & ΑΠΑΛΛΟΤΡΙΩΣΕΩΝ**

**ΥΠΟΜΝΗΜΑ**

— — — — — Όριο περιοχής μελέτης βάσει εγκεκριμένου ΓΠΣ (ΦΕΚ9968/26-9-2003 )

**PEMA 1** Καθορισμός οριογραμμής ρεμάτων και αριθμηση καναλιών

— — — — — Εγκεκριμένος καθορισμός οριογραμμής ρεμάτων (Απ. 1962/04 Γ.Γ. Παρ. Κ. Μακ., ΦΕΚ 877/24-10-04) και αριθμηση καναλιών

**PEMA A** Ρεμα ή τμήμα ρεμάτων που φέρνεται στη διάθεση του Υπουργείου Γεωργίας (διοργανωμένο ορισμένων διαστημάτων 1932, 1932 και αναδιασπορά 1963 (Αναδιασπορά) και δεν υφίσταται στέγασμα

Ρεμα

Οι οριογραμμές των ρεμάτων δεν αποτελούν μετ' ανάγκης διαχωριστικό φράγμα.

ΑΝΑΡΧΗΣ ΑΥΤΟΔ. ΘΕΣΣΑΛΟΝΙΚΗΣ  
 ΔΙΕΥΘΥΝΣΗ ΤΕΧΝΙΚΩΝ ΥΠΗΡΕΣΙΩΝ  
 Τμήμα: Οικονομ. Υπηρεσιών και Αποπληθύνσεων  
 Στρατηγός ή αρμόδιος του τμήματος με κείμενο χρέως

Θεσπίνης 26/5-2009  
 Ο Συντάκτης του οριογραμμής

**ΕΛΕΓΧΟΝΤΕ**  
 ΒΑΣΙΛΗ 26/5/2009  
 ΣΥΛΛΑΝΟΣ ΕΛΕΚΤΟΣ  
 Πάριος Ιερόσολος με Α.Π.

Θεσπίνης 26/5/2009  
 Ο προϊστάμενος  
 Τρ. Οικονομικών Υπηρεσιών  
 και Υπ. Έργων  
 ΣΥΛΛΑΝΟΣ ΕΛΕΚΤΟΣ  
 Πάριος Ιερόσολος με Α.Π.

ΕΛΛΗΝΙΚΗ ΔΗΜΟΚΡΑΤΙΑ  
 ΝΟΜΑΡΧΙΑΚΗ ΑΥΤΟΔΙΟΙΚΗΣΗ ΘΕΣΣΑΛΟΝΙΚΗΣ  
 ΔΙΕΥΘΥΝΣΗ ΤΕΧΝΙΚΩΝ ΥΠΗΡΕΣΙΩΝ  
 ΤΜΗΜΑ ΟΙΚΟΠΕΔΙΚΩΝ ΧΩΡΩΝ & ΑΠΑΛΛΟΤΡΙΩΣΕΩΝ  
 ΟΡΓΑΝΙΣΜΟΣ Δ.Π.Σ. Α.Π. 1962/04  
 Γ.Γ. ΠΑΡ. Κ. ΜΑΚ.  
 Φ.Κ. 877/24-10-04  
 ΣΥΝΤΑΚΤΗΣ Δ.Π.Σ.  
 ΚΩΝΣΤΑΝΤΙΝΟΣ Δ.Π.Σ.  
 ΠΑΡΙΟΣ ΙΕΡΟΣΟΛΟΣ με Α.Π.

ΕΛΛΗΝΙΚΗ ΔΗΜΟΚΡΑΤΙΑ  
 ΝΟΜΑΡΧΙΑΚΗ ΑΥΤΟΔΙΟΙΚΗΣΗ ΘΕΣΣΑΛΟΝΙΚΗΣ  
 ΔΙΕΥΘΥΝΣΗ ΤΕΧΝΙΚΩΝ ΥΠΗΡΕΣΙΩΝ  
 ΤΜΗΜΑ ΟΙΚΟΠΕΔΙΚΩΝ ΧΩΡΩΝ & ΑΠΑΛΛΟΤΡΙΩΣΕΩΝ  
 ΟΡΓΑΝΙΣΜΟΣ Δ.Π.Σ. Α.Π. 1962/04  
 Γ.Γ. ΠΑΡ. Κ. ΜΑΚ.  
 Φ.Κ. 877/24-10-04  
 ΠΡΟΪΣΤΑΜΕΝΟΣ  
 Βασίλης 26/5/2009  
 ΤΡ. ΟΙΚΟΝΟΜΙΚΩΝ ΥΠΗΡΕΣΙΩΝ  
 ΚΑΙ ΥΠ. ΕΡΓΩΝ  
 ΤΕΡΣΙΟΣ ΚΩΝΣΤΑΝΤΙΝΟΣ  
 ΠΑΡΙΟΣ ΙΕΡΟΣΟΛΟΣ με Α.Π.

**ΠΟΛΕΟΔΟΜΙΚΗ ΜΕΛΕΤΗ Α' ΚΑΤΟΙΚΙΑΣ**  
**ΠΕΡΙΟΧΩΝ ΕΠΕΚΤΑΣΗΣ ΟΙΚΙΣΜΟΥ ΩΡΑΙΟΚΑΣΤΡΟΥ**  
**ΒΑΣΕΙ ΕΓΚΕΚΡΙΜΕΝΟΥ Γ.Π.Σ.**

**ΑΝΑΔΟΧΟΣ**

**Gala**

ΕΚΠΡΟΣΩΠΟΣ ΟΜΑΔΑΣ ΜΕΛΕΤΗΣ  
 ΜΑΙΟΥΝΗΣ Δ. Α.Τ.Μ.  
 ΜΑΜΟΥΝΗΣ ΣΤ. Α.Μ.  
 ΜΑΜΑΛΗ Φ. Α.Τ.Μ.  
 ΑΝΔΡΟΝΙΚΟΥ Ο. Α.Τ.Μ.  
 ΔΑΝΙΗΛ Μ. Α.Τ.Μ.  
 ΔΗΜΗΤΡΑΚΟΠΟΥΛΟΣ Γ. Π. Α.Τ.Μ.  
 ΖΑΧΑΡΟΠΟΥΛΟΣ Γ. Α.Τ.Μ.  
 ΚΑΛΑΜΗΣ Δ. Α.Τ.Μ.  
 ΚΑΚΟΠΟΥΛΟΥ Κ. Α.Β.Τ.  
 ΚΑΛΟΓΕΡΟΠΟΥΛΟΥ Α. Α.Τ.Μ.  
 ΟΙΚΟΝΟΜΟΥ Ε. Α.Τ.Μ.  
 ΠΑΠΑΔΟΠΟΥΛΟΥ Α. Α.Τ.Μ.

ΟΜΑΔΑ ΜΕΛΕΤΗΣ:  
 ΜΑΙΟΥΝΗΣ Δ. Α.Τ.Μ.  
 ΜΑΜΟΥΝΗΣ ΣΤ. Α.Μ.  
 ΜΑΜΑΛΗ Φ. Α.Τ.Μ.  
 ΑΝΔΡΟΝΙΚΟΥ Ο. Α.Τ.Μ.  
 ΔΑΝΙΗΛ Μ. Α.Τ.Μ.  
 ΔΗΜΗΤΡΑΚΟΠΟΥΛΟΣ Γ. Π. Α.Τ.Μ.  
 ΖΑΧΑΡΟΠΟΥΛΟΣ Γ. Α.Τ.Μ.  
 ΚΑΛΑΜΗΣ Δ. Α.Τ.Μ.  
 ΚΑΚΟΠΟΥΛΟΥ Κ. Α.Β.Τ.  
 ΚΑΛΟΓΕΡΟΠΟΥΛΟΥ Α. Α.Τ.Μ.  
 ΟΙΚΟΝΟΜΟΥ Ε. Α.Τ.Μ.  
 ΠΑΠΑΔΟΠΟΥΛΟΥ Α. Α.Τ.Μ.

**ΔΙΑΓΡΑΜΜΑ ΚΑΘΟΡΙΣΜΟΥ ΟΡΙΟΓΡΑΜΜΩΝ ΡΕΜΑΤΩΝ**

ΔΗΜ. ΔΙΑΜ. ΩΡΑΙΟΚΑΣΤΡΟΥ ΔΗΜΟΣ ΩΡΑΙΟΚΑΣΤΡΟΥ	ΚΛΙΜΑΚΑ 1 : 2000
ΝΟΜΟΣ ΘΕΣΣΑΛΟΝΙΚΗΣ	ΙΑΝΟΥΑΡΙΟΣ 2009
ΕΠΙΒΛΕΨΗ	ΘΕΩΡΗΣΗ

