



ΕΦΗΜΕΡΙΣ ΤΗΣ ΚΥΒΕΡΝΗΣΕΩΣ ΤΗΣ ΕΛΛΗΝΙΚΗΣ ΔΗΜΟΚΡΑΤΙΑΣ

ΑΘΗΝΑ
16 ΟΚΤΩΒΡΙΟΥ 1987

ΤΕΥΧΟΣ ΤΕΤΑΡΤΟ

ΑΡΙΘΜΟΣ ΦΥΛΛΟΥ
1043

ΠΕΡΙΕΧΟΜΕΝΑ ΠΟΛΕΟΔΟΜΙΑ ΑΠΟΦΑΣΕΙΣ

Έγκριση Γενικού Πολεοδομικού Σχεδίου (Γ.Π.Σ.) της κοινότητας Ωραιοκάστρου (Ν. Θεσσαλονίκης) 1

ΑΝΑΚΟΙΝΩΣΕΙΣ

Ειδοποίηση για παρακατάθεση αποζημίωσης λόγω προσκύρωσης και ρυμοτομίας οικοπεδικών τμημάτων που βρίσκονται στην οδό Χάφα του Δήμου Καλαμαριάς-Θεσσαλονίκης 2

ΠΟΛΕΟΔΟΜΙΑ ΑΠΟΦΑΣΕΙΣ

Αριθ. 61603/3079 (1)
Έγκριση Γενικού Πολεοδομικού Σχεδίου (Γ.Π.Σ.) της κοινότητας Ωραιοκάστρου (ν. Θεσσαλονίκης).

Ο ΥΠΟΥΡΓΟΣ

ΠΕΡΙΒΑΛΛΟΝΤΟΣ, ΧΩΡ/ΞΙΑΣ & ΔΗΜ. ΕΡΓΩΝ

Έχοντας υπόψη:

1. Τις διατάξεις του ν.1337/83 (ΦΕΚ 33/Α) και ειδικότερα το άρθρο 3.
2. Τις διατάξεις του ν.1558/85 (ΦΕΚ 137/Α) και ειδικότερα το άρθρο 23 παράγρ. 1.
3. Τις διατάξεις του ν.1561/85 (ΦΕΚ 148/Α) και ειδικότερα το άρθρο 3.
4. Τις διατάξεις του ν.1685/87 (ΦΕΚ 27/Α) και ειδικότερα το άρθρο 4 παράγρ. 2.
5. Την υπ' αριθ. 35524/1332/85 απόφαση του Υπουργού Περιβάλλοντος, Χωροταξίας και Δημοσίων Έργων «Κίνηση της διαδικασίας σύνταξης του Γενικού Πολεοδομικού Σχεδίου Ν. Θεσσαλονίκης» (ΦΕΚ 283/Δ/85).
6. Την υπ' αριθ. 75724/1151/30.12.83, κοινή απόφαση των Υπουργών Προεδρίας της Κυβερνήσεως και Χωροταξίας, Οικισμού και Περιβάλλοντος και ειδικότερα το άρθρο 4 (ΦΕΚ 767/Β).
7. Τα υπ' αριθ. οικ. 220, 216, 219/19.1.87 και 4828/8.12.86 έγγραφα της Δ/σης Οικισμού Θεσσαλονίκης προς τους αρμόδιους φορείς.
8. Το υπ' αριθ. 771/10.2.87 έγγραφο της Δ/σης Συγκ. Έργων τέως 3ης ΠΥΔΕ Υπουργείου Περιβάλλοντος, Χωροταξίας και Δημοσίων Έργων.
9. Το υπ' αριθ. 363/13.5.87 έγγραφο της 9ης Εφορείας Βυζαντινών Αρχαιοτήτων Θεσσαλονίκης.
10. Το υπ' αριθ. 2691/27.4.87 έγγραφο της ΙΣΤ' Εφορείας Προϊστορικών και Κλασικών Αρχαιοτήτων.
11. Το υπ' αριθ. ΤΥ. 1214/5.3.87 έγγραφο της Δ/σης Τεχνικών Υπηρεσιών Νομ. Θεσσαλονίκης.
12. Το υπ' αριθ. 645/13.2.87 έγγραφο του Οργανισμού Υδρεύσεως Θεσσαλονίκης (Ο.Υ.Θ.).
13. Το υπ' αριθ. 2153/6.3.87 έγγραφο της Δ/σης Γεωργίας Νομ.

Θεσσαλονίκης.

14. Το υπ' αριθ. 2073/16.6.87 έγγραφο του Δασαρχείου Θεσσαλονίκης.

15. Τις υπ' αριθ. 125/85, 18-69-50-81/87 αποφάσεις του Κοινοτικού Συμβουλίου Ωραιοκάστρου.

16. Το γεγονός ότι οι υπόλοιποι φορείς δεν απήντησαν μέχρι σήμερα.

17. Την υπ' αριθ. 920/3.7.87 γνωμοδότηση του Συμβουλίου Χωροταξίας, Οικισμού και Περιβάλλοντος του Ν. Θεσσαλονίκης, αποφασίζουμε:

1. Εγκρίνεται το Γενικό Πολεοδομικό Σχέδιο της Κοινότητας Ωραιοκάστρου (Ν. Θεσσαλονίκης) όπως τα όρια του προσδιορίζονται με κόκκινη γραμμή στους χάρτες Π-1.11 σε κλίμακα 1:5.000. Κυρίως το σχέδιο αυτό περιλαμβάνει:

Α. Την πολεοδομική οργάνωση της παραπάνω κοινότητας για προγραμματικό πληθυσμιακό μέγεθος 18.500 κατοίκων και ειδικότερα:

α. Στην επέκταση του σχεδίου σε εκτάσεις αραιοδομημένες και αδόμητες στους οικισμούς Ωραιόκαστρο και Γαλήνη και τη δημιουργία πέντε (5) πολεοδομικών ενότητων, γειτονιών, με μέσα μεγέθη έκτασης μικτής πυκνότητας και συντελεστή δόμησης κατά πολεοδομική ενότητα όπως φαίνονται στους χάρτες Π-1.4, 1.5 σε κλίμακα 1:5.000 ως εξής:

Έκταση	Πυκνότητα	Μ. Συντ/σής
1. Δυτ. Ωραιόκαστρο	467	64
2. Βορειοανατολικό	629	60
3. Νοτιοανατολικό	715	52
4. Παλαιόκαστρο	848	53
5. Γαλήνη	712	50

β. Τον προσδιορισμό των χρήσεων γης όπως φαίνονται στους χάρτες Π-1.3.2 σε κλίμακα 1:5.000 και ειδικότερα:

- Τον καθορισμό του μεγαλύτερου τμήματος του οικισμού σαν ζώνης αμιγούς κατοικίας με επιτρεπόμενες χρήσεις αυτές που προβλέπονται από το άρθρο 2 του π.δ/τος της 23.2.87 (ΦΕΚ 166/Δ/87).

- Τον καθορισμό ζωνών γενικής κατοικίας κατά μήκος της λεωφόρου προς Θεσσαλονίκη, της οδού Υψηλάντου και των συλλεκτριών με επιτρεπόμενες χρήσεις αυτές που προβλέπονται από το άρθρο 3 του π.δ/τος της 23.2.87 (ΦΕΚ 166/Δ/87) με τις ακόλουθες εξαιρέσεις.

- Επαγγελματικά εργαστήρια χαμηλής όχλησης.

- Πρατήρια βενζίνης τα οποία όμως επιτρέπονται σε ειδικές περιπτώσεις που θα καθορίσει η ΠΜΕΑ.

- Καθορισμό ζωνών κεντρικών λειτουργιών με επιτρεπόμενες χρήσεις αυτές που προβλέπονται από το άρθρο 4 του π.δ/τος της 23.2.87 (ΦΕΚ 166/Δ/87) με τις ακόλουθες εξαιρέσεις.

- Πρατήρια βενζίνης

- Αθλητικές εγκαταστάσεις

- Εγκαταστάσεις μέσω μαζικών μεταφορών

Επίσης οι εξαιρέσεις αυτές μπορούν να επαυξάνονται σε ειδικές περιπτώσεις που θα καθορίσει η Π.Μ.Ε.Α.

γ. Την γενική εκτίμηση της χωρητικότητας των πολεοδομικών ενότητων, όπως φαίνονται στον πίνακα 3.

δ1. Την γενική εκτίμηση των αναγκών σε κοινωνική υποδομή επιπέδου πόλης και την πρόβλεψη των σχετικών χώρων, όπως φαίνονται

στους χάρτες Π-1.11, Π-1.3.2 με κλίμακα 1:5.000 και τον πίνακα 1.

Βασικότερες παρεμβάσεις είναι:

- Χωροθέτηση αθλητικού πυρήνα τύπου Β στο γήπεδο ποδοσφαίρου.
- Δημιουργία γέφυς κέντρου με κεντρικές λειτουργίες και κοινωνικό εξοπλισμό στην επέκταση Ωραιοκάστρου.

- Απομάκρυνση νεκροταφείων και εξυπηρέτηση κατοίκων από τα νεκροταφεία Δυτικής Θεσσαλονίκης.

- Ένταξη στο σχέδιο του ΚΕΤΕΚ Ωραιοκάστρου του ΟΑΕΔ και ολοκλήρωση κτιριολογικού προγράμματος εγκαταστάσεων του.

- Αξιοποίηση εγκαταστάσεων «Παιδούπολης».

2. Την γενική εκτίμηση των αναγκών σε κοινωνική υποδομή επιπέδου γειτονιάς και την πρόβλεψη των αντίστοιχων χώρων όπως φαίνονται στους χάρτες Π-1.11, Π-1.3.2 με κλίμακα 1:5.000 και τον πίνακα 2 για τους οποίους οι ακριβείς χωροθετήσεις γίνονται στο επίπεδο της πολεοδομικής μελέτης.

ε. Τον προσδιορισμό των νέων αναπτυξιακών ζωνών όπως φαίνονται στο χάρτη Π-1.6.1, 1.6.2 με κλίμακα 1:10.000 και ειδικότερα:

- ΒΙΠΑ στα όρια Ν. Ευκαρπίας με επιτρεπόμενες χρήσεις αυτές που προβλέπονται από το άρθρο 6 του π.δ/τος της 23.2.87 (ΦΕΚ 166/Δ/87).

- Ζώνες λιανικού εμπορίου με επιτρεπόμενες χρήσεις αυτές που προβλέπονται από το άρθρο 4 του π.δ/τος της 23.2.87 (ΦΕΚ 166/Δ/87) με τις ακόλουθες εξαιρέσεις.

- Πρατήρια βενζίνης

- αθλητικές εγκαταστάσεις

- εγκαταστάσεις μέσων μαζικών μεταφορών

Β1. Τη λήψη μέτρων για την προστασία του περιβάλλοντος όπως φαίνονται στο χάρτη Π.1.9 με κλίμακα 1:25.000 και ειδικότερα:

- Απομάκρυνση βουσασιών και πτηνοτροφείων σε ζώνη που υπέδειξε το Υπουργείο Γεωργίας προς την κοινότητα Νεοχωρούδας.

- Προστασία του δάσους βορειοδυτικά του οικισμού και αναβάθμισή του, ώστε να αποτελέσει πόλο αναψυχής για την Δυτική Θεσσαλονίκη.

- Αποκατάσταση του χώρου του παλιού λατομείου.

- Προστασία Αρχαιολογικών χώρων.

- Διευθέτηση συστήματος ρεμμάτων που περιβάλλουν τον οικισμό.

2. Την λήψη μέτρων για την φύτευση όπως φαίνονται στον χάρτη Π-1.10 με κλίμακα 1:5.000 και ειδικότερα:

- Φυτεύσεις ρεμμάτων

- Φυτεύσεις χώρων πρασίνου

- Ενίσχυση των ιδιωτικών χώρων πρασίνου που αποτελούν το κυρίαρχο στοιχείο του οικισμού.

Γ. Την ιεράρχηση του οδικού δικτύου, όπως φαίνεται στους χάρτες Π-2.1.1, Π-2.1.2 σε κλίμακα 1:25.000 και 1:5.000 αντίστοιχα.

Βασικότερες παρεμβάσεις είναι:

- Βελτίωση χάραξης και οδοστρώματος της οδού προς Νεοχωρούδα, ώστε να επιτευχθεί η δραστηριοποίηση του άξονα Ωραιοκάστρου-Νεοχωρούδας-Πενταλόφου.

- Δημιουργία νέας εισόδου του οικισμού στο ύψος του ΟΑΕΔ.

- Κατασκευή περιφερειακής αρτηρίας στο νότιο τμήμα.

- Κατασκευή δικτύου συλλεκτριών.

- Δημιουργία δικτύων πεζοδρόμων στο εσωτερικό του οικισμού.

Δ. Τις προτάσεις για τα απαραίτητα έργα και μελέτες δικτύων υποδομής και ειδικότερα:

α. Δίκτυο ύδρευσης (χάρτες Π-2.2.1 και Π-2.2.2 σε κλίμακα 1:25.000 και 1:5.000 αντίστοιχα).

Βασικότερες παρεμβάσεις είναι:

- Ολοκλήρωση μελέτης υδροδότησης οικισμού από ΟΥΘ, ώστε στο μέλλον να ενταχθεί στο πρόγραμμα ύδρευσης της ευρύτερης περιοχής Θεσσαλονίκης.

- Δημιουργία νέων γεωτρήσεων στην πεδιάδα Ωραιοκάστρου.

- Κατασκευή νέας δεξαμενής 1.000 κ.μ. για κάλυψη αναγκών επέκτασης.

- Αντικατάσταση σωλήνων υφιστάμενου δικτύου.

β. Δίκτυα ομβρίων-ακαθάρτων. Αντιπλημμυρική προστασία-Απορρίματα (χάρτες Π-2.3.1, Π-2.4.1, Π-2.3.2, Π-2.4.2 σε κλίμακες 1:25.000 και 1:5.000).

Βασικότερες παρεμβάσεις είναι:

- Κατασκευή χωριστού δικτύου συλλογής ομβρίων.

- Διοχέτευση ομβρίων στο ρέμμα Παλαιοκάστρου.

- Ολοκλήρωση υπάρχοντος δικτύου ακαθάρτων και προώθηση λυμάτων στον αγωγό Σταυρούπολης-Πολίχνης.

- Διευθέτηση ρεμμάτων που διασχίζουν τον οικισμό και την επέκταση.

- Μεταφορά απορριμάτων σε χωματερή της μεζονος Θεσσαλονίκης.

γ. Ενεργειακό και τηλεπικοινωνιακό δίκτυο όπως φαίνονται στους χάρτες Π-2.6.1, 2.7.1, Π-2.6.2, 2.7.2 σε κλίμακα 1:25.000 και 1:5.000 αντίστοιχα).

Βασικότερες παρεμβάσεις είναι:

- Κατασκευή νέας γραμμής μεταφοράς μέσης τάσης.

- Υπογείωση δικτύου οικισμού.

- Λήψη μέτρων για το νυχτερινό τιμολόγιο όπως ετεροχρονισμός παροχών και περιορισμός ισχύος θερμοσυσσωρευτών.

- Ολοκλήρωση δικτύου ΟΤΕ.

- Τοποθέτηση τεσσάρων νέων γραμμών με 2.400 ζεύγη.

- Εγκατάσταση τριών συστημάτων παλμοκωδικής διαμόρφωσης.

- Εγκατάσταση αναμεταδότη ισχύος 10W στην περιοχή Γαλήνης για την λήψη του τηλεοπτικού προγράμματος της ΕΡΤ 1.

Ε. Λήψη μέτρων για την ασφάλεια-προστασία όπως φαίνονται στους χάρτες Π-3.1.1 Π-3.1.2, 3.2 σε κλίμακα 1:25.000 και 1:5.000 αντίστοιχα.

Βασικότερες παρεμβάσεις είναι:

- Εγκατάσταση σημείων υδροληψίας για πυρόσβεση.

- Καθορισμός και διαμόρφωση χώρων συγκέντρωσης πληθυσμού για την εξυπηρέτηση των κατοίκων σε περίπτωση έκτακτης ανάγκης.

ΣΤ. Τις προτάσεις για τα έργα που απαιτούνται για την ολοκλήρωση του Γ.Π.Σ. όπως φαίνονται στον χάρτη Π-4.1 και τον πίνακα 4.

Ζ1. Συνοπτικά αντίτυπα των παραπάνω είκοσι δύο (22) χαρτών και τεσσάρων πινάκων θεωρημένα από τον Προϊστάμενο της Δ/σης Πολεοδομικών Εφαρμογών με την υπ' αριθ. 61603/3079/87 πράξη του, δημοσιεύονται στην Εφημερίδα της Κυβερνήσεως, με την παρούσα απόφαση.

2. Μέσα στην περιοχή του Γενικού Πολεοδομικού Σχεδίου και ειδικότερα στις εκτός σχεδίου περιοχές που περιλαμβάνονται σε αυτό, οικοδομικές άδειες που έχουν εκδοθεί με τις προγενέστερες ισχύουσες διατάξεις και έχει υποβληθεί ο πλήρης φάκελλος με τα απαραίτητα για την έκδοση της οικοδομικής άδειας στοιχεία μέχρι την ημερομηνία δημοσίευσης της παρούσης, εκτελούνται όπως εκδόθηκαν ή εκδίδονται βάσει των υποβληθέντων στοιχείων σε συνδυασμό με τις διατάξεις του ν. 1577/85 (ΦΕΚ 210/Α).

3. Μέσα στην περιοχή αμιγούς και γενικής κατοικίας διατηρούνται νομίμως υφιστάμενες σήμερα δραστηριότητες με προβλεπόμενες στα άρθρα 2 και 3 του από 23.2.87 π.δ/τος (ΦΕΚ 166/Δ/87) μέχρι την έκδοση ειδικής για τον σκοπόν αυτό ρύθμισης.

4. Η ισχύς της παρούσας απόφασης αρχίζει από τη δημοσίευσή της στην Εφημερίδα της Κυβερνήσεως.

Αθήνα, 1 Οκτωβρίου 1987

Ο ΥΠΟΥΡΓΟΣ

ΕΥΑΓΓΕΛΟΣ ΚΟΥΛΟΥΜΠΗΣ

ΠΡΟΓΡΑΜΜΑΤΙΚΟ ΜΕΤΕΩΣ 1991	ΣΤΑΘΕΡΟΤΥΠΟ ΥΧΟΠ	ΑΝΑΓΚΑΙΟ ΣΥΝΟΛΟ ΕΠΕ 1991	ΑΠΟΣΕΚΤΗ ΓΗ 1991	ΣΥΝΟΛΟ ΠΡΟΣ ΕΠΕ ΜΕ ΒΑΣΗ ΤΟ Π.Σ.	ΣΤΑΘΕΡΟΤΥ- ΠΑ ΥΠΟ 1991	ΑΡΙΘΜΟΣ ΜΟΝΑΔΩΝ	ΠΑΡΑΤΗΡΗΣΕΙΣ
		τμ	τμ		τμ/κατ		
ΥΠΟ ΔΙΟΙΚΗΣΗ							
ΕΤΥΧ. ΤΜΗΜΑ ΠΑΡΕΧΕΙ ΚΟΙΝΟΤΙΚΟ ΚΑΤΑΣΤΗΜΑ	18502	0.24	4440	231	7662	0.41	
ΛΕΥΣΕΡΟΙ ΧΩΡΟΙ							
ΕΝΤΡΙΚΗ ΠΑΡΕΙΣΤΑ ΠΑΡΚΟ ΟΙΚΙΣΜΟΥ ΠΑΡΕΙΣΤΕΣ ΓΕΙΤΟΝΙΑΣ	18502	4.5τμ/κατ	83259	1500 4500	13775	0.74	2
ΠΝΕΥΜΑΤΙΚΟ ΚΕΝΤΡΟ	18502	0.2 "	3700	-	-	-	1
ΕΜΠΟΡΙΚΟ ΚΕΝΤΡΟ	18502	1.64 "	30343	23707	26237	152	1
ΕΚΠΑΙΔΕΥΣΗ							
ΓΥΜΝΑΣΙΑ-ΛΥΚΕΙΑ	1665	11 τμ/χρ.	18315	13000*	19080	1146	2
ΕΜΜΟΤΙΚΑ ΣΧΟΛΕΙΑ	1850	12 "	22200	14300*	19399	1048	5
ΚΟΙΤΑΓΩΓΕΙΑ	370	20 "	7400	3000	9790	2646	5
ΓΙΑΤΡΕΙΑ ΥΓΕΙΑΣ-ΠΡΟΝΟΙΑΣ							
ΜΟΝΑΔΑ ΠΕΡΙΘΑΛΜΗΣ ΣΠΕΚΟΝΗΡΙΑΚΟΙ ΣΤΑΘΜΟΙ ΠΑΙΔΟΥΠΟΛΗ "ΑΓ. ΔΗΜΗΤΡΙΟΣ" ΣΑΡΗ	1850 500	- 6 τμ/χρ.	3996	2500* 3485 68400	2500* 3485 58500	0.12 5.82	1 5 1
ΦΑΝΤΙΚΑ ΚΕΝΤΡΑ	18502	5.5 τμ/κατ.	101761	47500	77362	418	9
ΠΑΙΔΙΚΕΣ ΧΑΡΕΣ	18502	0.75 "	13877	1750	6862	0.37	16
ΝΑΟΙ	18502	1.5 τμ/κατ. /VELT.	27753	9000 6000εκκλ. VEKO.)	9000	0.48	3
ΚΕΚΡΟΤΑΦΕΙΑ	18502	1 τμ/κατ.	18502	-	6000*	-	-

ΠΙΝΑΚΑΣ 2 : ΚΟΙΝΩΝΙΚΗ ΥΠΟΔΟΜΗ ΑΝΑ ΠΟΛΕΟΔΟΜΙΚΗ ΕΝΟΤΗΤΑ

	ΑΡΙΘΜΟΣ ΜΟΝΑΔΩΝ	ΓΗ (Ha)	ΠΟΛΕΟΔ. ΕΝΟΤΗΤΑ 1 (ΣΟΦΙΑΝΟΠΟΛΙΣ)		ΠΟΛΕΟΔ. ΕΝΟΤΗΤΑ 2 (ΝΑΥ. ΔΑΝΤΟΠΟΛΙΣ)		3η ΠΟΛ. ΕΝΟΤΗΤΑ (ΔΥΤ. ΟΡΑΙΟΔ.)		4η ΠΟΛ. ΕΝΟΤΗΤΑ (ΠΑΡ. ΔΙΔΕΥΣΗ)		5η ΠΟΛ. ΕΝΟΤΗΤΑ (ΓΑΛΛΙΚΗ)		ΠΑΡΑΤΗΡΗΣΕΙΣ	
			ΑΡΙΘΜΟΣ ΜΟΝΑΔΩΝ	ΓΗ (Ha)	ΑΡΙΘΜΟΣ ΜΟΝΑΔΩΝ	ΓΗ (Ha)	ΑΡΙΘΜΟΣ ΜΟΝΑΔΩΝ	ΓΗ (Ha)	ΑΡΙΘΜΟΣ ΜΟΝΑΔΩΝ	ΓΗ (Ha)	ΑΡΙΘΜΟΣ ΜΟΝΑΔΩΝ	ΓΗ (Ha)		
Πολιτικό κέντρο	4	0.65*	2	0.24	-	-	1	0.25	1	0.15	1	0.16	*Δεν υπερτερούνται οι αριθμοί παλαιών	
Κέντρα πολιτιστικών και κοινών επιβιώσεων	-	-	-	-	-	-	-	-	-	-	-	-	*Υποβάλλεται στο χώρο οδών, ευκολότερα "Κοινωνία Πόλεως"	
Εμπορικά κέντρα	-	2.62*	-	-	-	-	-	-	-	-	-	-	*Το εμπορικό κέντρο είναι νοσηρικό, προστίθενται οι νέοι εμπορικοί κέντρα	
Γυμνάσια-Λύκεια	2	1.9	-	-	1	0.6	1	1.3	-	-	-	-		
Φαντικά	4	1.93	1	0.24	1	0.4	1	0.37	1	0.32	1	0.43		
Κοιταγεία	4	0.98	1	0.33	1	0.16	1	0.15	1	0.23	1	0.14		
Σπεκονηριακοί	4	0.34	2	0.12	-	-	1	0.075	1	0.15	2	0.14	*Οι ανάγκες της γειτονίας καλύπτονται από το χώρο της Πολ. ενότητας 1	
Γιατρεία	1	0.75	-	-	-	-	-	-	-	-	-	-	*Πρόκειται για μικρή μονάδα περίθαλψης	
Τοπ. φαντικά υπερτοπικά αθλ. κέντρα	7 +2	4.33 4.11	1	0.62*	3	1.25	0.95*	2	0.83	1	0.71	1	0.71	*Οι υπερτοπικές αθλ. ενότητες δεν προστίθενται στις χρήσεις γειτονίας
Παιδικές χαρές	16	1.00	3	0.14	6	0.2	-	5	0.31	2	0.1	2	0.1	
Χώροι πρασίνου (πρασινό υπερτοπικό κέντρο)	22	21.87 0.53	8	0.76	5	3.14	3.08	-*	14.92	-	-	-	-	*Δεν προσδιορίζονται αριθμητικά, αποτελείται ο χώρος γύρω από τμήματα ρεματιών
Ενοριακοί ναοί	3	-	1*	-	1*	-	-	1	0.57	1*	-	-	-	*Βρίσκεται στο χώρο του παλαιού ναού
				3.18		5.72		5.90		17.54		1.68		

ΚΑΤΑΣΤΑΣΗ	ΧΩΡΗΤΙΚΟΤΗΤΑ	ΠΟΛΥΩΔΟΜΙΚΗ	ΕΝΟΤΗΤΑ	(σε κατοίκους)		1987	1991		
Πληθυσμός Πολυωδ/κής Ενότητας (κατ.) '85	Έκταση Πολυωδου- Ενότητας (Ha)	Μέσος Σ. Πολυωδου- Ενότητας (κόβει προτ.)	Σταθερότ. ωφελ. επιρροή για κατοικία (μ ² /κάτ.)	Σταθ/πο κον. τευχ. (επι τρέπ.) υποδ(μ ² /κατ.) (Ha)	Πυκνότητα Πολυωδ. Ενός Βασικού Κορσμού (κατ./Ha)	Συνολική Χωρητικότη- Πολ. Ενός. (κατ.)	Απομεί- νωτική Χωρητ. κατά Εξ- ουότητα		
(1)	(2)	(3)	(4)	(5)	(6)	(7)	(8)	(9)	
ρ	ε	σ	κ	υ	$\sigma = \frac{\sigma}{k+u\sigma}$	λ	α=εδλ	α'=αδλ	
Ενότητα 1-Βασιλειουάδα	2.340	40,7	0,8*	40 τμ/κάτ	-	105	60%	2.960	620
Ενότητα 2-Βασιλειουάδα	2.408	62,9	0,71	40 "	-	99	60%	3.780	1372
Ενότητα 3-Βασιλειουάδα	1.435	71,5	0,66	40 "	-	66	60%	3.712	2277
Ενότητα 4-Βασιλειουάδα	2.108	84,5	0,68	40 "	-	88	60%	4.490	2382
Ενότητα 5-Γαλήνη	1.200	71,20	0,60	40 "	-	84	60%	3.560	2360
* Ο Εξ δεν υπολογίστηκε λαμβάνοντας υπόψη τον κατά 60% κορσμό της γειτονιάς.									
Επιρροή της πυκνότητας ε- των μέσων Σδ και των τμ/κατ Κ έγιναν με τη χρησιμοποίηση του τύπου $\lambda = \frac{\sigma}{k+u\sigma}$ και την ποσοστιαία επίδραση του εδλ στην χωρητικότητα του εδάφους.									
απομείνωτική χωρητικότητα (α') - έστω οικισμ Γαλήνη ληφθηκε υπόψη εάν οικισμ Γαλήνη έλαβε το 70% της χωρητικότητας και ετμ Γαλήνη εάν επικράνη με χρήση κεντρικής το 60% της αντίστοιχης οικισμ Γαλήνης.									
Πολυωδ. Ενότητας									
Κεντρικών λειτουργιών									
Απομείνωτική		300					18.502	0%	

ΠΙΝΑΚΑΣ 4

A. ΡΥΘΜΙΣΤΙΚΟ - ΟΔΙΚΟ ΔΙΚΤΥΟ (Βλ. χάρτη Π-4.1)

- (B) 11A. Διαμόρφωση 2 χώρων στάθμευσης στο βόρειο τμήμα της επέκτασης της Δυτικής πολεοδομικής ενότητας.
- (B) 13A. Διαμόρφωση 2 χώρων στάθμευσης στην περιοχή επέκτασης της Δυτικής πολεοδομικής ενότητας.
- (A) 14A. Διανοίξεις και επιστρώσεις οδών στην εντός σχεδίου περιοχή της Δυτικής πολεοδομικής ενότητας.
- (A) 15A. Διανοίξεις και επιστρώσεις οδών στην εντός σχεδίου περιοχή της βορειοανατολικής γειτονιάς.
- (A) 20A. Διάνοξη και διαμόρφωση της κεντρικής αρτηρίας που οδηγεί στο κέντρο του οικισμού.
- (A) 32A. Διανοίξεις και επιστρώσεις οδών στην εντός σχεδίου περιοχή του οικισμού.
- (Γ) 36A. Διαμόρφωση 2 χώρων στάθμευσης στο παλαιολειτουργικό κέντρο, συνολικού εμβαδού 1380 τμ.
- (Γ) 44A. Διαμόρφωση χώρου στάθμευσης εμβαδού 400 τ.μ. στην Νοτιο-ανατολική πολεοδομική ενότητα.
- (B) 53A.2 Διάνοξη και επίστρωση της αρτηρίας που αποτελεί το νοτιότερο όριο της επέκτασης καθώς και διαμόρφωση ζώνης 7 μ. κατά μήκος της αρτηρίας προς την πλευρά των Ο.Τ. για μόνωση της κατοικίας από την προβλεπόμενη κυκλοφορία.
- (B) 54A.2 Διαμόρφωση χώρων πρασίνου και χώρων στάθμευσης στο όριο της νοτιοανατολικής πολεοδομικής ενότητας με την πολεοδομική ενότητα του Παλαιόκαστρου.
- (A) 58A. Διανοίξεις και επιστρώσεις οδών στην εντός σχεδίου περιοχή του Παλαιόκαστρου.
- (B) 70A.2 Διαμόρφωση νσίδας πρασίνου, που περιλαμβάνει τον δεύτερο πυλώνα της ΔΕΗ και διευκολύνει στη ρύθμιση της κυκλοφορίας στην περιοχή επέκτασης του Παλαιόκαστρου.

* Αντιστοιχεί στη χρονική περίοδο πραγματοποίησης του έργου (Α-Β-Γ προ-τελειότητα)

Β. ΔΙΟΙΚΗΣΗ

(Γ) * 378-θ Κατασκευή δημοφώνου και πολιτιστικού κτιρίου σε χώρο εμβαδού 5355 τμ και διαμόρφωση του χώρου αυτού (Γ προτ.)

Γ. ΕΚΠΑΙΔΕΥΣΗ

- (Γ) 6Γ. Κατασκευή νηπιαγωγείου στο 0Γ 103 στη δυτική γειτονιά.
 (Γ) 9Γ. Κατασκευή δημοτικού σχολείου στο 0Τ 104 στη δυτική γειτονιά
 (Γ) 41Γ. Κατασκευή Γυμνασίου-Λυκείου σε χώρο εμβαδού 6030 τμ στην νοτιοανατολική γειτονιά
 (Γ) 43Γ. Κατασκευή νηπιαγωγείου σε χώρο 1600 τμ της νοτιοανατολικής γειτονιάς.
 (Γ) 45Γ. Κατασκευή δημοτικού σχολείου σε χώρο 4067 τμ της νοτιοανατολικής γειτονιάς.
 (Γ) 61Γ. Κατασκευή δημοτικού σχολείου για την εξυπηρέτηση των παιδιών του Παλαιόκαστρου σε οικόπεδο 3212 τμ.

Δ. ΠΕΡΙΘΑΨΗ

(Γ) 34Δ. Κατασκευή κέντρου γείας στο πολυλειτουργικό κέντρο του οικισμού.

Ε. ΠΡΟΝΟΙΑ

- (Β) 3Ε. Κατασκευή ζεφωνηπιακού σταθμού στο 0Τ 98 της δυτικής γειτονιάς.
 (Γ) 16Ε. Κατασκευή βρεφονηπιακού σταθμού στο χώρο του καλυμπητηρίου.
 (Β) 29Ε. Κατασκευή βρεφονηπιακού σταθμού στη βορειοανατολική γειτονιά.
 59Ε. Απασχόληση οικοπέδου 1700 τμ και κατασκευή κτιρίου ΚΑΡΗ στην περιοχή του Παλαιόκαστρου.

* Αντισταχεί στη χρονική περίοδο προγραμματισμού του έργου (Α-β-γ προτεραιότητα)

Ζ. ΕΛΕΥΘΕΡΟΙ ΧΩΡΟΙ (ΠΡΑΣΙΝΑ- ΠΛΑΤΕΙΕΣ - ΠΑΙΔΙΚΕΣ ΧΑΡΕΣ)

- (Β) * 4Ζ. Διαμόρφωση πλατείας στο 0Τ 101 της δυτικής πολεοδομικής ενότητας.
 (Β) 5Ζ. Διαμόρφωση χώρου πρασίνου στο 0Τ 107 στη δυτική γειτονιά.
 (Γ) 7Ζ. " " στο 0Τ 103 " " "
 (Β) 10Ζ. " πλατείας στο 0Τ 105 " " "
 (Β) 18Ζ. " παιδικής χαράς εμβαδού 650 τμ στην βορειοανατολική γειτονιά.
 (Β) 21Ζ. Διαμόρφωση πρασίνου εμβαδού 518 τμ στη βορειοανατολική γειτονιά.
 (Β) 22Ζ. Διαμόρφωση παιδικής χαράς εμβαδού 504 τμ " "
 (Β) 24Ζ. Διαμόρφωση πρασίνου, εμβαδού-568 τμ στη βορειοανατολική γειτονιά.
 (Β) 25Ζ. Διαμόρφωση ηρωαίνου, εμβαδού 625 τμ στη " "
 (Β) 26Ζ. Διαμόρφωση παιδικής χαράς, εμβαδού 345 τμ " "
 (Β) 27Ζ-28Ζ. Διαμορφώσεις δύο ηρώδων πρασίνου εμβαδών 90 και 120 τμ αντίστοιχα στην βορειοανατολική γειτονιά.
 (Β) 33Ζ. Διαμόρφωση παιδικής χαράς εμβαδού 300 τμ στη νοτιοανατολική γειτονιά.
 (Γ) 35Ζ. Διαμόρφωση χώρου πρασίνου-αναψυχής έκτασης 4780 τμ στο πολυλειτουργικό κέντρο.
 (Β) 39Ζ. Διαμόρφωση πρασίνου εμβαδού 520 τμ στη νοτιοανατολική γειτονιά.
 (Β) 40Ζ. Διαμόρφωση παιδικής χαράς εμβαδού 300 τμ " "
 (Β) 47Ζ. " " " 370 τμ " "
 (Β) 49Ζ. " " " 630 τμ " "
 (Β) 50Ζ. " " " 300 τμ " "
 (Β) 51Ζ. " " " 300 τμ " "
 (Γ) 52Ζ. Διαμόρφωση πρασίνου εμβαδού 7000 τμ " "
 (Β) 56Ζ. " " " 1520 τμ στην περιοχή Παλαιόκαστρου
 (Β) 57Ζ. " παιδικής χαράς εμβαδού 300 τμ " "
 (Β) 63Ζ. " " " 435 τμ " "
 (Β) 65Ζ. Διαμόρφωση χώρου πρασίνου στη ζώνη δουλείας της ΔΕΗ, εμβαδού 940 τμ, στην περιοχή Παλαιόκαστρου.
 (Β) 66Ζ. Διαμόρφωση παιδικής χαράς εμβαδού 448 τμ στην περιοχή Παλαιόκαστρου.

* Αντισταχεί περίοδο προγραμματισμού του έργου

122

- (β) * 67Ζ. Διαμόρφωση χώρου πρασίνου, που περιλαμβάνει τον πυλώνα της ΔΕΗ, εμβαδού 620 τμ.
 (β) 68Ζ. Διαμόρφωση χώρου πρασίνου, στη ζώνη δουλειάς της ΔΕΗ, εμβαδού 428 τμ.
 (β) 69Ζ. Διαμόρφωση 2 χώρων πρασίνου στη ζώνη δουλειάς της ΔΕΗ, εμβαδού 3000 τμ.
 (β) 71Ζ. Διαμόρφωση χώρου πρασίνου, στη ζώνη δουλειάς της ΔΕΗ, εμβαδού 675 τμ.
 (β) 72Ζ. Διαμόρφωση χώρου πρασίνου εμβαδού 480 τμ. στην περιοχή του Παλαιοκάστρου.

Η. ΑΘΛΗΤΙΣΜΟΣ

- (β) 1Η. Κατασκευή αθλητικού κέντρου στο βορειοδυτικό άκρο της Παιδούπολης (β' προτερ.).
 (Γ) 17Η. Κατασκευή αθλητικού πυρήνα Β στο χώρο του καλυμβητηρίου
 (β) 30Η. Κατασκευή ανοικτών αθλητικών εγκαταστάσεων 2780 τμ στη βορειοανατολική γειτονιά.
 (Γ) 42Η. Κατασκευή ανοικτών αθλητικών εγκαταστάσεων 4750 τμ στη νοτιοανατολική γειτονιά.
 (β) 48Η. Κατασκευή ανοικτών αθλητικών εγκαταστάσεων 2200 τμ στη νοτιοανατολική γειτονιά.
 (β) 62Η. Κατασκευή ανοικτών αθλητικών εγκαταστάσεων 2262 τμ στην περιοχή Παλαιοκάστρου.

Θ. ΠΟΛΙΤΙΣΤΙΚΑ

Οι εγκαταστάσεις του πολιτιστικού κέντρου υπολογίστηκαν σε συνδυασμό με το διοικητικό κέντρο στον πολυεργονομικό πυρήνα.

Ι. ΠΕΖΟΔΡΟΜΗΣΕΙΣ

- (Α) 3Ι. Διάνοξη των πεζοδρομών στα Ο.Τ. 108, 110, 111, 112 της δυτικής πολεοδομικής ενότητας.
 (β) 19ΙΚ. Διάνοξη και διαμόρφωση πεζοδρόμου στην βορειοανατολική γειτονιά.

* Χρονική περίοδος πραγματοποίησης του έργου

123

- (β) 23ΙΚ. Διάνοξη και διαμόρφωση πεζοδρόμου στη βορειοανατολική γειτονιά.
 (β) 31ΙΚ. Διάνοξη και διαμόρφωση του κεντρικού πεζοδρόμου στη βορειοανατολική γειτονιά πλάτους 12 μ.
 (β) 46ΙΚ. Διάνοξη και διαμόρφωση πεζοδρόμου στη νοτιοανατολική γειτονιά.
 (Α) 60Ι. Διάνοξη και διαμόρφωση πεζοδρόμων στην εντός σχεδίου περιοχή του Παλαιοκάστρου.

Κ. ΕΙΔΙΚΕΣ ΜΕΛΕΤΕΣ

- (Γ) 2Κ. Διαμόρφωση του ρέματος στο δυτικό μέρος της δυτικής πολεοδομικής ενότητας.
 12Κ. Διαμόρφωση του ρέματος που χωρίζει την περιοχή επέκτασης από την εντός σχεδίου περιοχή της δυτικής πολεοδομικής ενότητας.
 38Κ. Κατασκευή εμπορικού κέντρου σε έκταση 4530 τμ στον πολυεργονομικό πυρήνα.
 (Γ) 55Κ. Διαμόρφωση του ρέματος που βρίσκεται στην ανατολική πλευρά της γειτονιάς του Παλαιοκάστρου, έκτασης 17000 τμ περίπου.
 (Γ) 64Κ. Διαμόρφωση των 3 ρεμάτων στο δυτικό άκρο του Παλαιοκάστρου.

Ε.Π.Α

8284

ΥΠΟΥΡΓΕΙΟ
 ΓΕΩΡΓΙΑΣ, ΚΑΙΝΟΤΟΜΙΑΣ ΚΑΙ ΑΝΑΠΤΥΞΗΣ

ΥΠΟΜΗΝΙΑ

Όλα όργανα και Κοινότητες
 responsibility and community units

Όλα ΖΟΕ
 Urban development zones

Όλα οφέλη του 1987
 from year 1987 onwards

Όλα οφέλη του 1987
 from year 1987 onwards

Συμμετοχικά προγράμματα
 Participatory programmes

Συμμετοχικά προγράμματα
 Participatory programmes

Όργανα που έχουν υποστηρίξει
 Organisms which have supported

Όργανα που έχουν υποστηρίξει
 Organisms which have supported

Όργανα που υποστηρίζονται
 Organisms which are supported

ΥΠΟΥΡΓΕΙΟ
 ΓΕΩΡΓΙΑΣ, ΚΑΙΝΟΤΟΜΙΑΣ ΚΑΙ ΑΝΑΠΤΥΞΗΣ
 ΕΠΙΧΕΙΡΗΣΙΑΚΟ ΠΡΟΓΡΑΜΜΑ
 ΓΙΑ ΤΗΝ ΠΕΡΙΟΧΗ ΠΕΛΟΠΟΝΝΗΣΟΥ
 (1987-1991)
 ΕΠΙΧΕΙΡΗΣΙΑΚΟ ΣΧΕΔΙΟ
 ΓΙΑ ΤΗΝ ΠΕΡΙΟΧΗ ΠΕΛΟΠΟΝΝΗΣΟΥ
 (1987-1991)
 ΑΔ Αριθμ. 1. Διορ. 1/1987
 Αθήνα, 15. 11. 1987
 Σ. ΣΑΥΚΑΚΗΣ/1987

Ε.Π.Α
 8284

ΓΕΝΙΚΟ ΠΟΛΕΟΔΟΜΙΚΟ ΣΧΕΔΙΟ



ΟΜΙΛΙΑ	ΜΕΛΗ	ΥΠΟΥΡΓΟΣ
Α	Β	Γ
Δ	Ε	ΣΤ
Ζ	Η	Θ
Κ	Λ	Μ
Ν	Ξ	Ο
Π	Ρ	Σ
Τ	Υ	Φ
Χ	Ψ	Ω
Α	Β	Γ
Δ	Ε	ΣΤ
Ζ	Η	Θ
Κ	Λ	Μ
Ν	Ξ	Ο
Π	Ρ	Σ
Τ	Υ	Φ
Χ	Ψ	Ω

ΠΡΟΣΤΑΣΙΑ ΠΕΡΙΒΑΛΛΟΝΤΟΣ
Π 1.9
 ΚΑΙΝΟΤΟΜΙΑ
 1.26000
 ΣΕΠΤΕΜΒΡΙΟΣ 1988
 ΟΡΓΑΝΙΣΜΟΣ ΠΕΛΟΠΟΝΝΗΣΟΥ
 ΟΡΓΑΝΙΣΜΟΣ ΠΕΛΟΠΟΝΝΗΣΟΥ

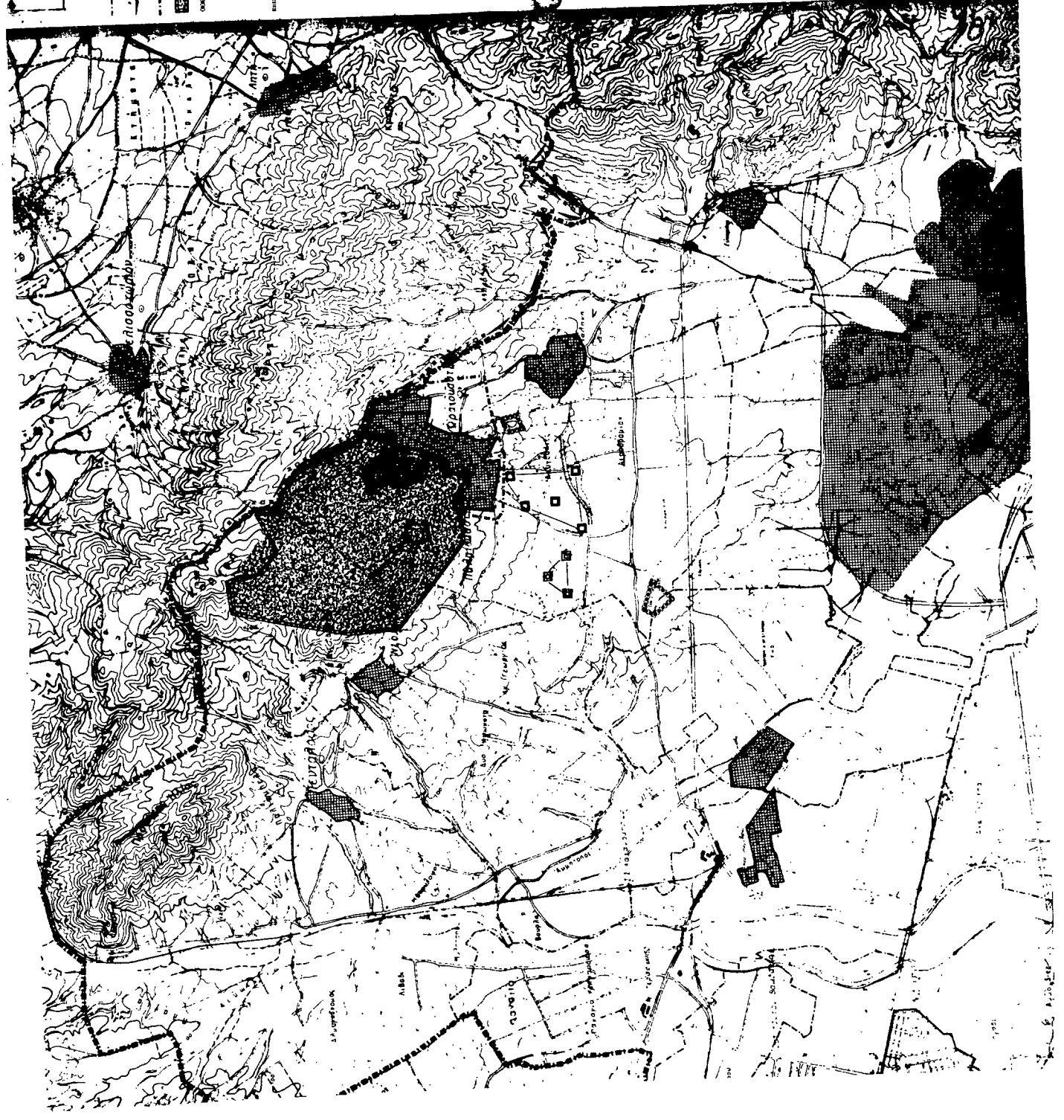

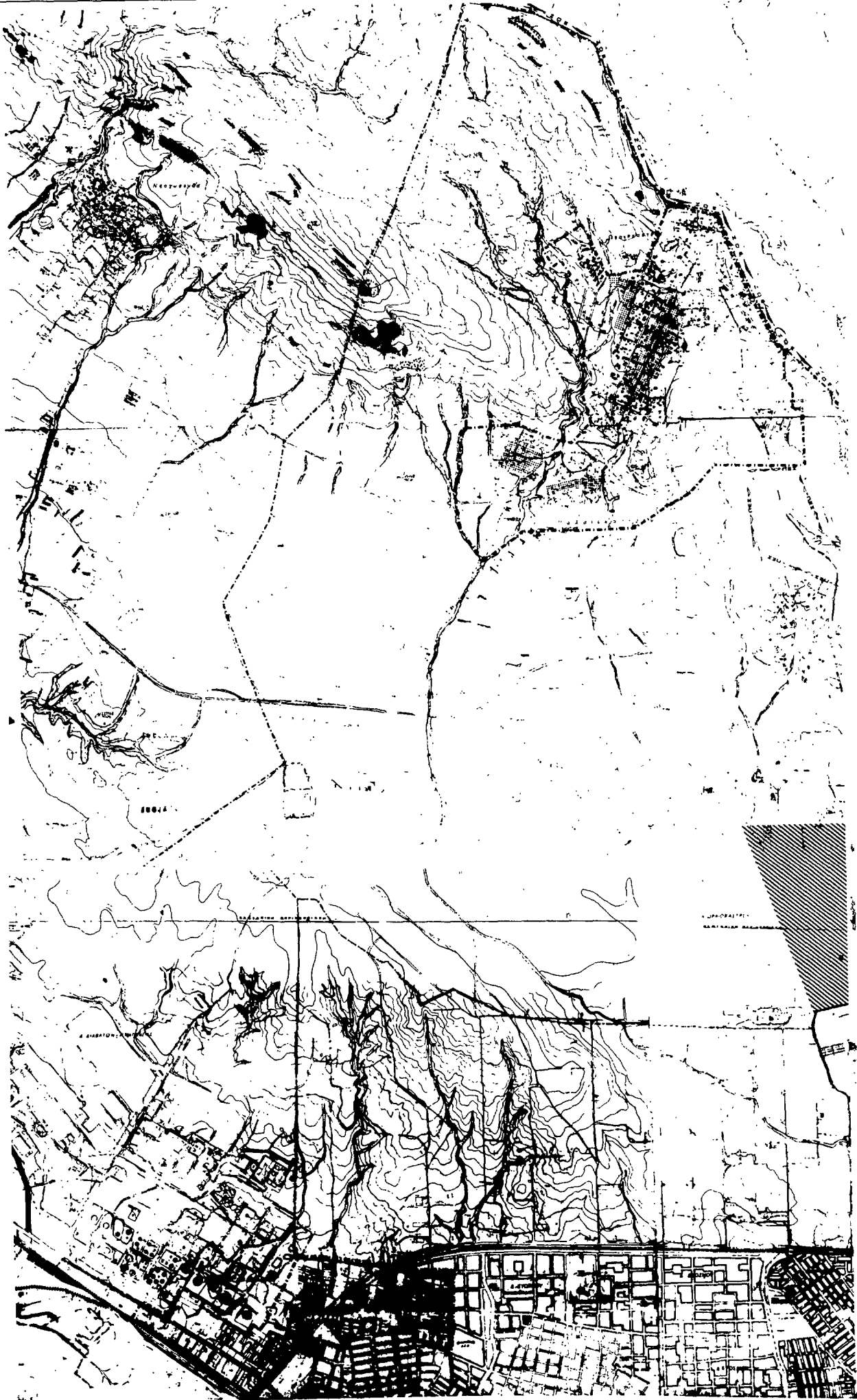

Ε. Π. Α.
82-84

ΥΠΟΜΝΗΜΑ

Όλα έργα με ΚΑΤΕΥΘΥΝΣΗ
της Γενικής Αρχής ή ΚΑΤΕΥΘΥΝΣΗΣ
για έργα, όπως, π.χ.:"

ΚΑΤΕΥΘΥΝΣΗ
Με δική μου υπεύθυνη
ΣΥΜΜΕΤΕΧΝΩΝΤΑΣ ΣΤΑ ΚΑΤΕΥΘΥΝΣΕΙΣ
ΕΡΓΑ
ΕΡΓΑ ΕΚΟΥΣΙΑΣ

Με δική μου υπεύθυνη
ΕΡΓΑ ΕΚΟΥΣΙΑΣ
ΕΡΓΑ ΕΚΟΥΣΙΑΣ

ΕΡΓΑ ΕΚΟΥΣΙΑΣ
ΕΡΓΑ ΕΚΟΥΣΙΑΣ
ΕΡΓΑ ΕΚΟΥΣΙΑΣ

ΥΠΟΥΡΧΕΙΟ
ΠΡΟΧΕΙΡΙΑΣ ΚΑΙ ΠΟΛΕΩΣΗΣ
ΠΡΟΪΚΤΗΡΙΟ ΠΡΟΧΕΙΡΙΑΣ ΚΑΙ ΠΟΛΕΩΣΗΣ
ΠΡΟΪΚΤΗΡΙΟ ΠΡΟΧΕΙΡΙΑΣ ΚΑΙ ΠΟΛΕΩΣΗΣ
ΠΡΟΪΚΤΗΡΙΟ ΠΡΟΧΕΙΡΙΑΣ ΚΑΙ ΠΟΛΕΩΣΗΣ
ΠΡΟΪΚΤΗΡΙΟ ΠΡΟΧΕΙΡΙΑΣ ΚΑΙ ΠΟΛΕΩΣΗΣ
ΠΡΟΪΚΤΗΡΙΟ ΠΡΟΧΕΙΡΙΑΣ ΚΑΙ ΠΟΛΕΩΣΗΣ

ΓΕΝΙΚΟ ΠΡΟΧΕΙΡΙΑΣ ΚΑΙ ΠΟΛΕΩΣΗΣ



ΚΑΤΗΓΟΡΙΑ
Π 222
ΠΡΟΧΕΙΡΙΑΣ ΚΑΙ ΠΟΛΕΩΣΗΣ
15 ΙΟΥΝΙΟΥ 1986

ΚΑΤΗΓΟΡΙΑ	ΥΠΟΥΡΧΕΙΟ
ΚΑΤΗΓΟΡΙΑ	ΥΠΟΥΡΧΕΙΟ
ΚΑΤΗΓΟΡΙΑ	ΥΠΟΥΡΧΕΙΟ
ΚΑΤΗΓΟΡΙΑ	ΥΠΟΥΡΧΕΙΟ
ΚΑΤΗΓΟΡΙΑ	ΥΠΟΥΡΧΕΙΟ
ΚΑΤΗΓΟΡΙΑ	ΥΠΟΥΡΧΕΙΟ

ΤΕΧΝΙΚΗ ΥΠΟΔΟΜΗ
ΥΔΡΕΥΣΗ - ΟΙΚΙΣΜΟΣ
ΟΡΓΑΝΙΣΜΟΣ
ΝΟΜΟΣ ΒΕΛΛΑΔΟΝΙΚΗΣ

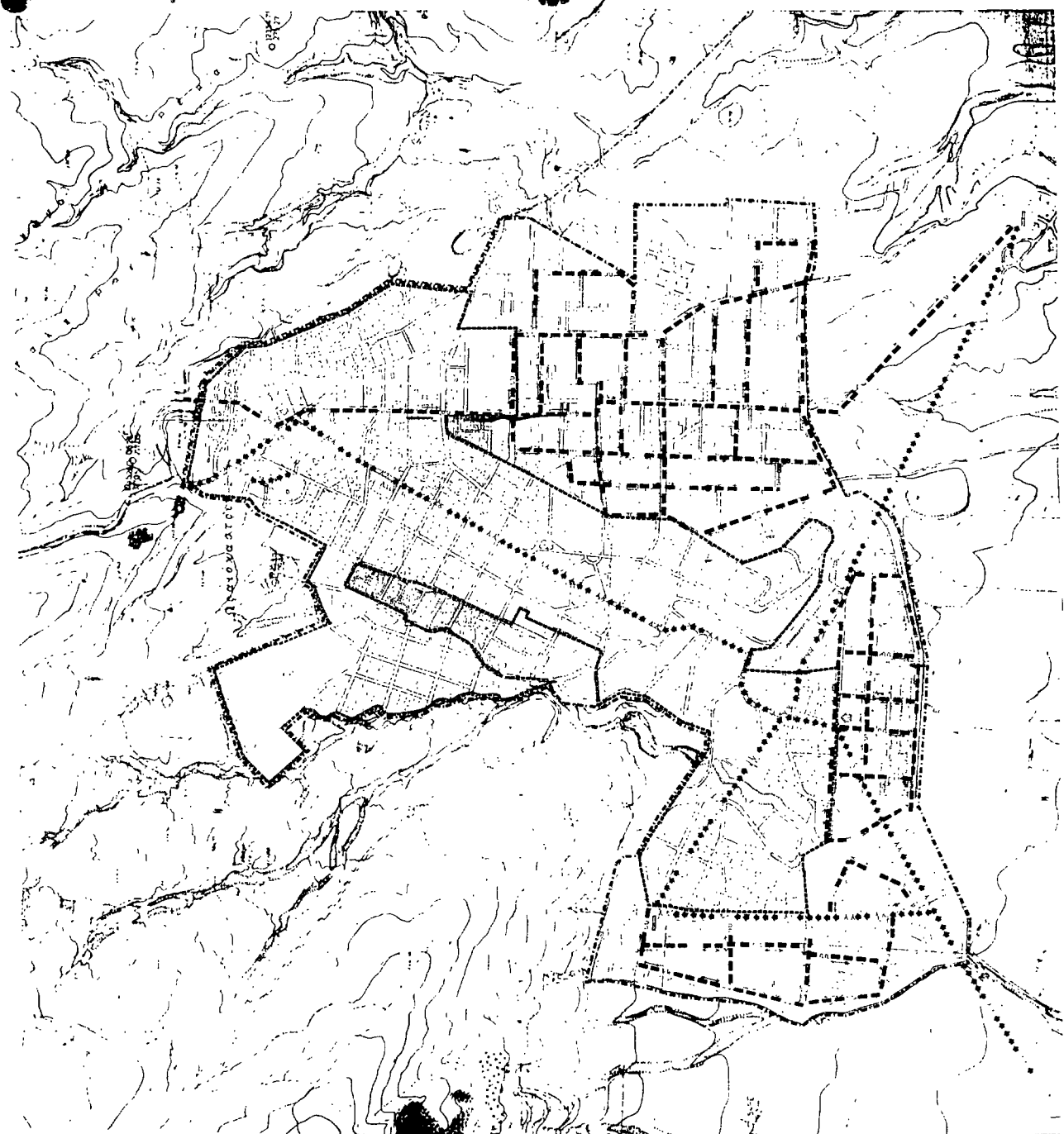

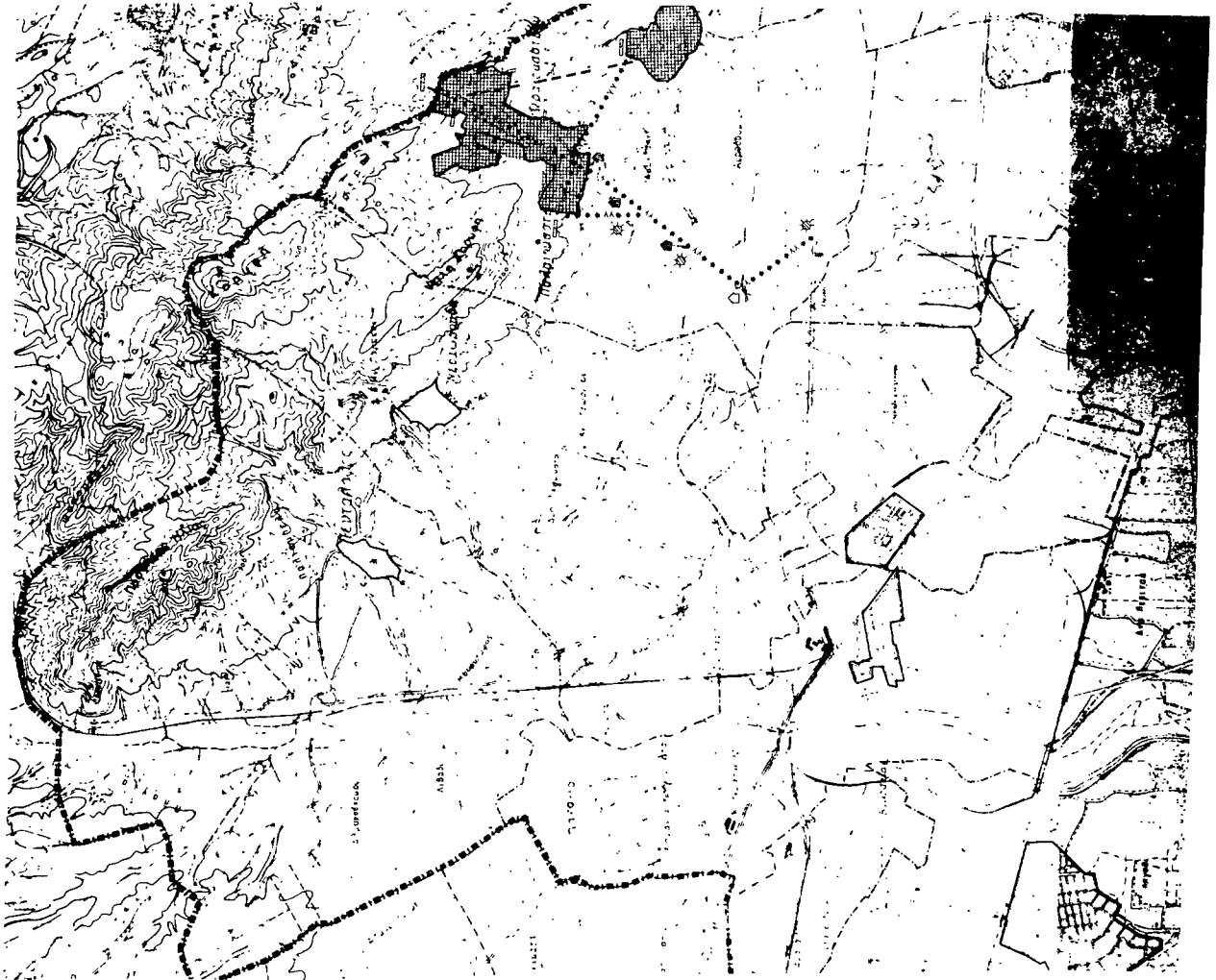

Ε. Π. Α.
8284



ΥΠΟΜΝΗΜΑ

Όλα ενοποιημένα πεδία - ΟΤΑ
 Όλα ενοποιημένα χωριά - οικισμοί
 Όλα ενοποιημένα χωριά - οικισμοί
 Όλα ενοποιημένα χωριά - οικισμοί
 Όλα ενοποιημένα χωριά - οικισμοί
 Όλα ενοποιημένα χωριά - οικισμοί

Ευρωπαϊκές υπηρεσίες διακίνησης

Υπονόμινα κτίρια κτίρια

Με τον βορηνόμο για τους σε ομοίως κτίρια

Με τον βορηνόμο για τους σε ομοίως κτίρια

Με τον βορηνόμο για τους σε ομοίως κτίρια

Με τον βορηνόμο για τους σε ομοίως κτίρια

Με τον βορηνόμο για τους σε ομοίως κτίρια

Με τον βορηνόμο για τους σε ομοίως κτίρια

Με τον βορηνόμο για τους σε ομοίως κτίρια

Με τον βορηνόμο για τους σε ομοίως κτίρια

Με τον βορηνόμο για τους σε ομοίως κτίρια

Με τον βορηνόμο για τους σε ομοίως κτίρια

Με τον βορηνόμο για τους σε ομοίως κτίρια

Με τον βορηνόμο για τους σε ομοίως κτίρια

Με τον βορηνόμο για τους σε ομοίως κτίρια

Με τον βορηνόμο για τους σε ομοίως κτίρια

Με τον βορηνόμο για τους σε ομοίως κτίρια

Με τον βορηνόμο για τους σε ομοίως κτίρια

Με τον βορηνόμο για τους σε ομοίως κτίρια

Με τον βορηνόμο για τους σε ομοίως κτίρια

Με τον βορηνόμο για τους σε ομοίως κτίρια

Με τον βορηνόμο για τους σε ομοίως κτίρια

Με τον βορηνόμο για τους σε ομοίως κτίρια

Με τον βορηνόμο για τους σε ομοίως κτίρια

Με τον βορηνόμο για τους σε ομοίως κτίρια

Με τον βορηνόμο για τους σε ομοίως κτίρια

Με τον βορηνόμο για τους σε ομοίως κτίρια

Με τον βορηνόμο για τους σε ομοίως κτίρια

Με τον βορηνόμο για τους σε ομοίως κτίρια

Με τον βορηνόμο για τους σε ομοίως κτίρια

Με τον βορηνόμο για τους σε ομοίως κτίρια

Με τον βορηνόμο για τους σε ομοίως κτίρια

Με τον βορηνόμο για τους σε ομοίως κτίρια

Με τον βορηνόμο για τους σε ομοίως κτίρια

Με τον βορηνόμο για τους σε ομοίως κτίρια

Με τον βορηνόμο για τους σε ομοίως κτίρια

Με τον βορηνόμο για τους σε ομοίως κτίρια

Με τον βορηνόμο για τους σε ομοίως κτίρια

Με τον βορηνόμο για τους σε ομοίως κτίρια

Με τον βορηνόμο για τους σε ομοίως κτίρια

Με τον βορηνόμο για τους σε ομοίως κτίρια

Με τον βορηνόμο για τους σε ομοίως κτίρια

Με τον βορηνόμο για τους σε ομοίως κτίρια

Με τον βορηνόμο για τους σε ομοίως κτίρια

Με τον βορηνόμο για τους σε ομοίως κτίρια

Με τον βορηνόμο για τους σε ομοίως κτίρια

Με τον βορηνόμο για τους σε ομοίως κτίρια

Ε. Π. Α.
8284



ΓΕΝΙΚΟ ΠΟΛΕΩΔΟΜΙΚΟ ΣΧΕΔΙΟ

ΟΜΑΔΑ ΜΕΛΕΤΗΣ	
Α. ΡΟΔΟΛΑΚΗΣ	ΠΡΟΤΥΠΟΙ
Β. ΣΥΜΦΩΝΗΣ	ΑΡΧΙΤΕΚΤΟΝ
Γ. ΓΕΡΜΑΝΙΔΗΣ	ΠΡΟΤΥΠΟΙ
Δ. ΛΑΒΡΑΪΔΗΣ	ΠΡΟΤΥΠΟΙ
Ε. ΚΕΛΕΚΕ	ΠΡΟΤΥΠΟΙ
ΣΤ. ΠΑΠΑΔΟΠΟΥΛΟΣ	ΠΡΟΤΥΠΟΙ
Ζ. ΡΩΣΣΟΣ	ΠΡΟΤΥΠΟΙ
Η. ΦΥΛΕΠΙΔΗΣ	ΠΡΟΤΥΠΟΙ
Θ. ΒΑΣΙΛΕΪΟΥ	ΠΡΟΤΥΠΟΙ
Ι. ΠΑΠΑΔΟΠΟΥΛΟΣ	ΠΡΟΤΥΠΟΙ
Κ. ΠΕΤΡΑΚΗΣ	ΠΡΟΤΥΠΟΙ
Λ. ΠΑΠΑΔΟΠΟΥΛΟΣ	ΠΡΟΤΥΠΟΙ
Μ. ΣΑΛΑΜΟΥΔΟΥ	ΠΡΟΤΥΠΟΙ
Ν. ΣΑΛΑΜΟΥΔΟΥ	ΠΡΟΤΥΠΟΙ



ΤΕΧΝΙΚΗ ΥΠΟΔΟΜΗ



Ε.Π.Α.
82.84

ΥΠΟΥΡΓΕΙΟ
ΠΕΡΙΒΑΛΛΟΝΤΟΣ & ΠΡΟΤΕΚΤΟΝΙΚΗΣ

ΥΠΟΜΝΗΜΑ

- 1. ΟΡΟΓΡΑΦΙΑ
- 2. ΟΡΟΓΡΑΦΙΑ
- 3. ΟΡΟΓΡΑΦΙΑ
- 4. ΟΡΟΓΡΑΦΙΑ
- 5. ΟΡΟΓΡΑΦΙΑ
- 6. ΟΡΟΓΡΑΦΙΑ
- 7. ΟΡΟΓΡΑΦΙΑ
- 8. ΟΡΟΓΡΑΦΙΑ
- 9. ΟΡΟΓΡΑΦΙΑ
- 10. ΟΡΟΓΡΑΦΙΑ
- 11. ΟΡΟΓΡΑΦΙΑ
- 12. ΟΡΟΓΡΑΦΙΑ
- 13. ΟΡΟΓΡΑΦΙΑ
- 14. ΟΡΟΓΡΑΦΙΑ
- 15. ΟΡΟΓΡΑΦΙΑ
- 16. ΟΡΟΓΡΑΦΙΑ
- 17. ΟΡΟΓΡΑΦΙΑ
- 18. ΟΡΟΓΡΑΦΙΑ
- 19. ΟΡΟΓΡΑΦΙΑ
- 20. ΟΡΟΓΡΑΦΙΑ
- 21. ΟΡΟΓΡΑΦΙΑ
- 22. ΟΡΟΓΡΑΦΙΑ
- 23. ΟΡΟΓΡΑΦΙΑ
- 24. ΟΡΟΓΡΑΦΙΑ
- 25. ΟΡΟΓΡΑΦΙΑ
- 26. ΟΡΟΓΡΑΦΙΑ
- 27. ΟΡΟΓΡΑΦΙΑ
- 28. ΟΡΟΓΡΑΦΙΑ
- 29. ΟΡΟΓΡΑΦΙΑ
- 30. ΟΡΟΓΡΑΦΙΑ
- 31. ΟΡΟΓΡΑΦΙΑ
- 32. ΟΡΟΓΡΑΦΙΑ
- 33. ΟΡΟΓΡΑΦΙΑ
- 34. ΟΡΟΓΡΑΦΙΑ
- 35. ΟΡΟΓΡΑΦΙΑ
- 36. ΟΡΟΓΡΑΦΙΑ
- 37. ΟΡΟΓΡΑΦΙΑ
- 38. ΟΡΟΓΡΑΦΙΑ
- 39. ΟΡΟΓΡΑΦΙΑ
- 40. ΟΡΟΓΡΑΦΙΑ
- 41. ΟΡΟΓΡΑΦΙΑ
- 42. ΟΡΟΓΡΑΦΙΑ
- 43. ΟΡΟΓΡΑΦΙΑ
- 44. ΟΡΟΓΡΑΦΙΑ
- 45. ΟΡΟΓΡΑΦΙΑ
- 46. ΟΡΟΓΡΑΦΙΑ
- 47. ΟΡΟΓΡΑΦΙΑ
- 48. ΟΡΟΓΡΑΦΙΑ
- 49. ΟΡΟΓΡΑΦΙΑ
- 50. ΟΡΟΓΡΑΦΙΑ
- 51. ΟΡΟΓΡΑΦΙΑ
- 52. ΟΡΟΓΡΑΦΙΑ
- 53. ΟΡΟΓΡΑΦΙΑ
- 54. ΟΡΟΓΡΑΦΙΑ
- 55. ΟΡΟΓΡΑΦΙΑ
- 56. ΟΡΟΓΡΑΦΙΑ
- 57. ΟΡΟΓΡΑΦΙΑ
- 58. ΟΡΟΓΡΑΦΙΑ
- 59. ΟΡΟΓΡΑΦΙΑ
- 60. ΟΡΟΓΡΑΦΙΑ
- 61. ΟΡΟΓΡΑΦΙΑ
- 62. ΟΡΟΓΡΑΦΙΑ
- 63. ΟΡΟΓΡΑΦΙΑ
- 64. ΟΡΟΓΡΑΦΙΑ
- 65. ΟΡΟΓΡΑΦΙΑ
- 66. ΟΡΟΓΡΑΦΙΑ
- 67. ΟΡΟΓΡΑΦΙΑ
- 68. ΟΡΟΓΡΑΦΙΑ
- 69. ΟΡΟΓΡΑΦΙΑ
- 70. ΟΡΟΓΡΑΦΙΑ
- 71. ΟΡΟΓΡΑΦΙΑ
- 72. ΟΡΟΓΡΑΦΙΑ
- 73. ΟΡΟΓΡΑΦΙΑ
- 74. ΟΡΟΓΡΑΦΙΑ
- 75. ΟΡΟΓΡΑΦΙΑ
- 76. ΟΡΟΓΡΑΦΙΑ
- 77. ΟΡΟΓΡΑΦΙΑ
- 78. ΟΡΟΓΡΑΦΙΑ
- 79. ΟΡΟΓΡΑΦΙΑ
- 80. ΟΡΟΓΡΑΦΙΑ
- 81. ΟΡΟΓΡΑΦΙΑ
- 82. ΟΡΟΓΡΑΦΙΑ
- 83. ΟΡΟΓΡΑΦΙΑ
- 84. ΟΡΟΓΡΑΦΙΑ
- 85. ΟΡΟΓΡΑΦΙΑ
- 86. ΟΡΟΓΡΑΦΙΑ
- 87. ΟΡΟΓΡΑΦΙΑ
- 88. ΟΡΟΓΡΑΦΙΑ
- 89. ΟΡΟΓΡΑΦΙΑ
- 90. ΟΡΟΓΡΑΦΙΑ
- 91. ΟΡΟΓΡΑΦΙΑ
- 92. ΟΡΟΓΡΑΦΙΑ
- 93. ΟΡΟΓΡΑΦΙΑ
- 94. ΟΡΟΓΡΑΦΙΑ
- 95. ΟΡΟΓΡΑΦΙΑ
- 96. ΟΡΟΓΡΑΦΙΑ
- 97. ΟΡΟΓΡΑΦΙΑ
- 98. ΟΡΟΓΡΑΦΙΑ
- 99. ΟΡΟΓΡΑΦΙΑ
- 100. ΟΡΟΓΡΑΦΙΑ

ΥΠΟΥΡΓΕΙΟ ΠΕΡΙΒΑΛΛΟΝΤΟΣ & ΠΡΟΤΕΚΤΟΝΙΚΗΣ

ΥΠΟΥΡΓΕΙΟ ΠΕΡΙΒΑΛΛΟΝΤΟΣ & ΠΡΟΤΕΚΤΟΝΙΚΗΣ

ΥΠΟΥΡΓΕΙΟ ΠΕΡΙΒΑΛΛΟΝΤΟΣ & ΠΡΟΤΕΚΤΟΝΙΚΗΣ

ΥΠΟΥΡΓΕΙΟ ΠΕΡΙΒΑΛΛΟΝΤΟΣ & ΠΡΟΤΕΚΤΟΝΙΚΗΣ

ΥΠΟΥΡΓΕΙΟ ΠΕΡΙΒΑΛΛΟΝΤΟΣ & ΠΡΟΤΕΚΤΟΝΙΚΗΣ

ΥΠΟΥΡΓΕΙΟ ΠΕΡΙΒΑΛΛΟΝΤΟΣ & ΠΡΟΤΕΚΤΟΝΙΚΗΣ

ΥΠΟΥΡΓΕΙΟ ΠΕΡΙΒΑΛΛΟΝΤΟΣ & ΠΡΟΤΕΚΤΟΝΙΚΗΣ

ΥΠΟΥΡΓΕΙΟ ΠΕΡΙΒΑΛΛΟΝΤΟΣ & ΠΡΟΤΕΚΤΟΝΙΚΗΣ

ΥΠΟΥΡΓΕΙΟ ΠΕΡΙΒΑΛΛΟΝΤΟΣ & ΠΡΟΤΕΚΤΟΝΙΚΗΣ

ΥΠΟΥΡΓΕΙΟ ΠΕΡΙΒΑΛΛΟΝΤΟΣ & ΠΡΟΤΕΚΤΟΝΙΚΗΣ

ΥΠΟΥΡΓΕΙΟ ΠΕΡΙΒΑΛΛΟΝΤΟΣ & ΠΡΟΤΕΚΤΟΝΙΚΗΣ

ΥΠΟΥΡΓΕΙΟ ΠΕΡΙΒΑΛΛΟΝΤΟΣ & ΠΡΟΤΕΚΤΟΝΙΚΗΣ

ΥΠΟΥΡΓΕΙΟ ΠΕΡΙΒΑΛΛΟΝΤΟΣ & ΠΡΟΤΕΚΤΟΝΙΚΗΣ

ΥΠΟΥΡΓΕΙΟ ΠΕΡΙΒΑΛΛΟΝΤΟΣ & ΠΡΟΤΕΚΤΟΝΙΚΗΣ

ΥΠΟΥΡΓΕΙΟ ΠΕΡΙΒΑΛΛΟΝΤΟΣ & ΠΡΟΤΕΚΤΟΝΙΚΗΣ

ΥΠΟΥΡΓΕΙΟ ΠΕΡΙΒΑΛΛΟΝΤΟΣ & ΠΡΟΤΕΚΤΟΝΙΚΗΣ

ΥΠΟΥΡΓΕΙΟ ΠΕΡΙΒΑΛΛΟΝΤΟΣ & ΠΡΟΤΕΚΤΟΝΙΚΗΣ

ΥΠΟΥΡΓΕΙΟ ΠΕΡΙΒΑΛΛΟΝΤΟΣ & ΠΡΟΤΕΚΤΟΝΙΚΗΣ

ΥΠΟΥΡΓΕΙΟ ΠΕΡΙΒΑΛΛΟΝΤΟΣ & ΠΡΟΤΕΚΤΟΝΙΚΗΣ

ΥΠΟΥΡΓΕΙΟ ΠΕΡΙΒΑΛΛΟΝΤΟΣ & ΠΡΟΤΕΚΤΟΝΙΚΗΣ

ΥΠΟΥΡΓΕΙΟ ΠΕΡΙΒΑΛΛΟΝΤΟΣ & ΠΡΟΤΕΚΤΟΝΙΚΗΣ

ΥΠΟΥΡΓΕΙΟ ΠΕΡΙΒΑΛΛΟΝΤΟΣ & ΠΡΟΤΕΚΤΟΝΙΚΗΣ

ΥΠΟΥΡΓΕΙΟ ΠΕΡΙΒΑΛΛΟΝΤΟΣ & ΠΡΟΤΕΚΤΟΝΙΚΗΣ

Ε.Π.Α.
82.84

ΓΕΝΙΚΟ ΠΟΛΕΟΔΟΜΙΚΟ ΣΧΕΔΙΟ

ΟΜΑΔΑ ΜΕΛΕΤΗΣ	ΠΟΛΕΟΔΟΜΟΣ
Ν. ΡΟΒΟΛΑΝΗΣ	ΑΡΧΙΤΕΚΤΟΝ
Γ. ΣΥΝΕΡΓΑΤΗΣ	ΑΡΧΙΤΕΚΤΟΝ
Α. ΓΕΡΜΑΝΙΔΗΣ	ΓΡΑΦΟΤΕΧΝ
Π. ΚΑΒΒΑΛΙΩΝΗΣ	ΓΕΩΛΟΓΟΣ
Μ. ΚΕΛΕΣΗΣ	ΓΕΩΛΟΓΟΣ
Χ. ΠΑΠΑΘΕΩΔΩΡΟΥ	ΟΙΚΟΝΟΜΟΣ
Χ. ΡΩΣΙΔΗΣ	ΠΕΡΙΒΑΛΛΟΝΤΟΣ
Ε. ΨΥΔΡΟΥ	ΑΡΧΙΤΕΚΤΟΝ
Τ. ΒΑΣΙΛΕΪΟΥ	ΑΡΧΙΤΕΚΤΟΝ
Π. ΠΑΠΑΔΑΚΗ	ΣΥΝΤΑΚΤΗΣ
Σ. ΣΥΝΕΡΓΑΤΗΣ	ΑΡΧΙΤΕΚΤΟΝ
Ε. ΠΕΤΡΑΚΗ	ΑΡΧΙΤΕΚΤΟΝ
Ε. ΠΑΡΑΚΕΥΟΠΟΥΛΟΥ	ΑΡΧΙΤΕΚΤΟΝ
Σ. ΚΑΛΩΣΤΕΛΟΥ	ΑΡΧΙΤΕΚΤΟΝ

ΤΕΧΝΙΚΗ ΥΠΟΔΟΜΗ
 ΕΝΕΡΓΕΙΑΚΟ-ΤΗΛΕΠΙΚΟΙΝΩ.
 ΝΙΑΚΟ ΣΥΣΤΗΜΑ ΕΥΡΥΤΕΡΗ ΠΕΡΙΟΧΗ

261
 Π 271

ΚΑΤΑΣΤΑΣΙΑ
 1-25000

ΣΕΠΤΕΜΒΡΙΟΣ 1986

ΟΡΓΑΝΙΣΜΟΣ
 ΝΟΜΟΣ ΘΕΣΣΑΛΟΝΙΚΗΣ

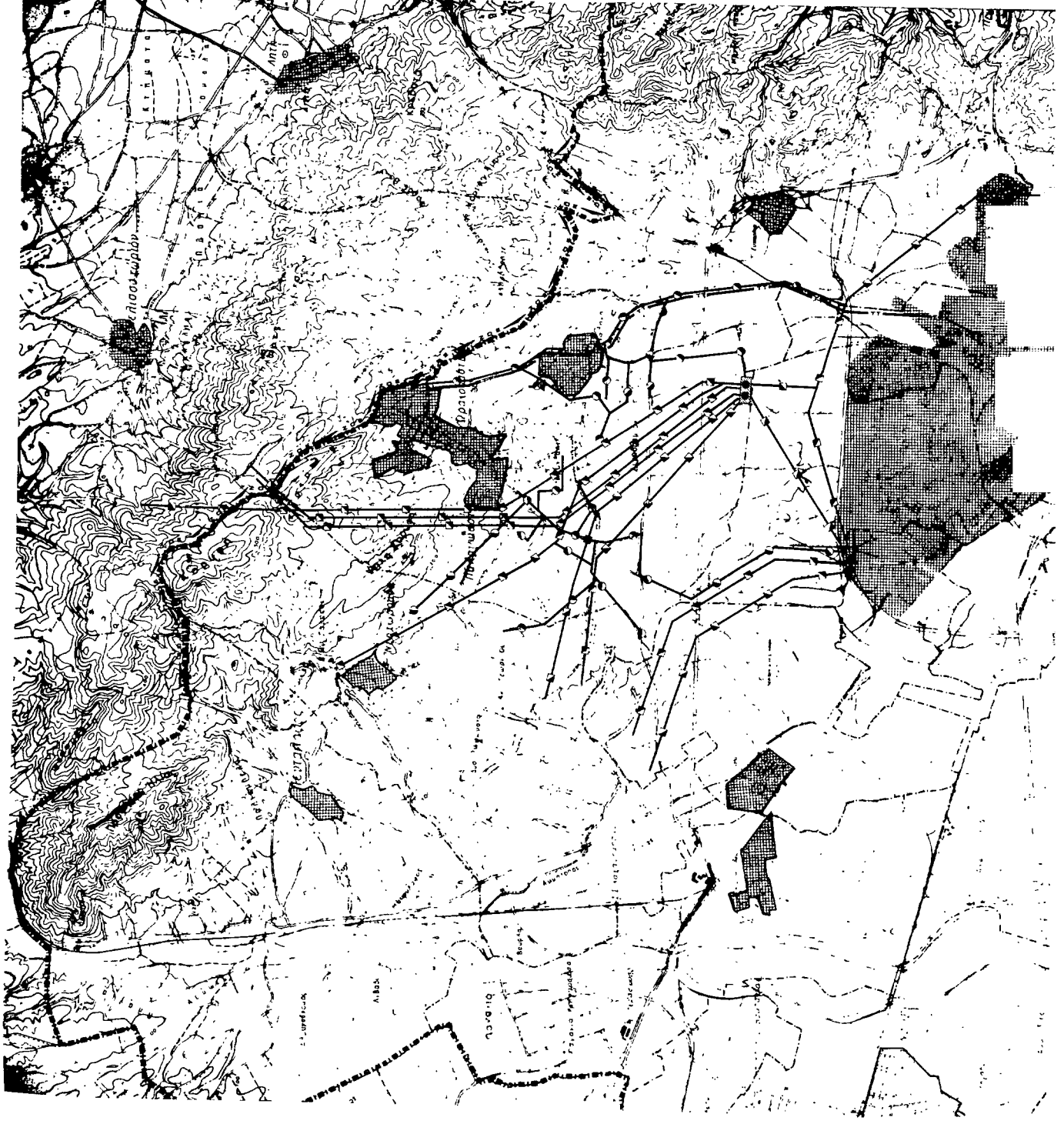

Ε.Π.Α
8284

ΥΠΟΥΡΓΕΙΟ
ΠΕΡΙΒΑΛΛΟΝΤΟΣ
ΧΩΡΟΤΑΞΙΑΣ ΚΑΙ ΚΑΤΑΣΤΡΟΦΩΝ

ΥΠΟΜΝΗΜΑ

Όλα στοιχεία πεδίου-01Α
αποτελούνται από φωτοαεροφωτογράμματα

Όλα όπλα και κατασκευές
αποτελούνται από στοιχεία 01Α

Οικόπεδα
Ακίνητα

Ελεύθεροι χώροι
Ακίνητα

Αρτηρίες
Ακίνητα

Συμβολοειδή υφάσματα
Ακίνητα

Κοιτόβια
Ακίνητα

Κατασκευές
Ακίνητα

Επιπέδον κοίτης
Ακίνητα

Δίκτυο υποδομικών υπηρεσιών
Ακίνητα

Γ. ΒΙΒΛΙΟΓΡΑΦΙΑ
Σύμφωνα με τον Π.Ν.Κ.Α. 1988
Σύμφωνα με τον Π.Ν.Κ.Α. 1988
Σύμφωνα με τον Π.Ν.Κ.Α. 1988
Σύμφωνα με τον Π.Ν.Κ.Α. 1988

Ε.Π.Α
8284

ΓΕΝΙΚΟ ΠΟΛΕΟΔΟΜΙΚΟ ΣΧΕΔΙΟ

ΟΜΑΔΑ ΜΕΛΕΤΗΣ	ΠΟΛΕΟΔΟΜΟΣ
Ν ΡΟΔΟΛΑΧΗΣ	ΑΡΧΙΤΕΚΤΟΝ
Γ ΞΥΝΕΦΑΝΙΔΗΣ	ΑΡΧΙΤΕΚΤΟΝ
Α ΓΕΡΜΟΝΤΙΔΗΣ	ΤΟΠΟΓΡΑΦΟΣ
Π ΣΑΒΒΑΪΔΗΣ	ΓΕΩΛΟΓΟΣ
Μ ΚΕΛΕΚΗΣ	ΓΕΩΛΟΓΟΣ
Γ ΠΑΠΑΔΟΠΟΥΛΟΥ	ΠΕΡΙΒΑΛΛΟΝΤΟΛΟΓΟΣ
Χ ΡΟΪΔΗΣ	ΠΕΡΙΒΑΛΛΟΝΤΟΛΟΓΟΣ
Ε ΨΥΧΟΠΟΥΛΟΣ	ΥΠΟΛΟΓΙΣΤΕΣ
Τ ΒΑΣΙΛΕΪΟΥ	ΜΗΧΑΝΙΚΟΙ
Δ ΠΑΠΑΔΟΠΟΥΛΟΥ	ΣΥΝΟΜΟΛΟΓΟΣ
ΣΥΜΠΡΑΞΕΙΣ	
Ε ΠΕΤΡΑΚΗ	ΑΡΧΙΤΕΚΤΟΝ
Ε ΠΑΡΑΣΚΕΥΟΠΟΥΛΟΥ	ΑΡΧΙΤΕΚΤΟΝ
Σ ΚΑΛΩΦΩΛΟΥ	ΛΑΒΟΥΡΓΟΣ



ΧΑΡΤΗΣ
ΤΕΧΝΙΚΗ ΥΠΟΔΟΜΗ
ΜΕΤΑΦΟΡΙΚΗ ΥΠΟΔΟΜΗ
ΕΥΡΥΤΕΡΗ ΠΕΡΙΟΧΗ
2:11
ΚΑΙΝΑΚΑ
1:25000
ΣΕΠΤΕΜΒΡΙΟΣ 1988
ΝΟΜΟΣ ΘΕΣΣΑΛΟΝΙΚΗΣ

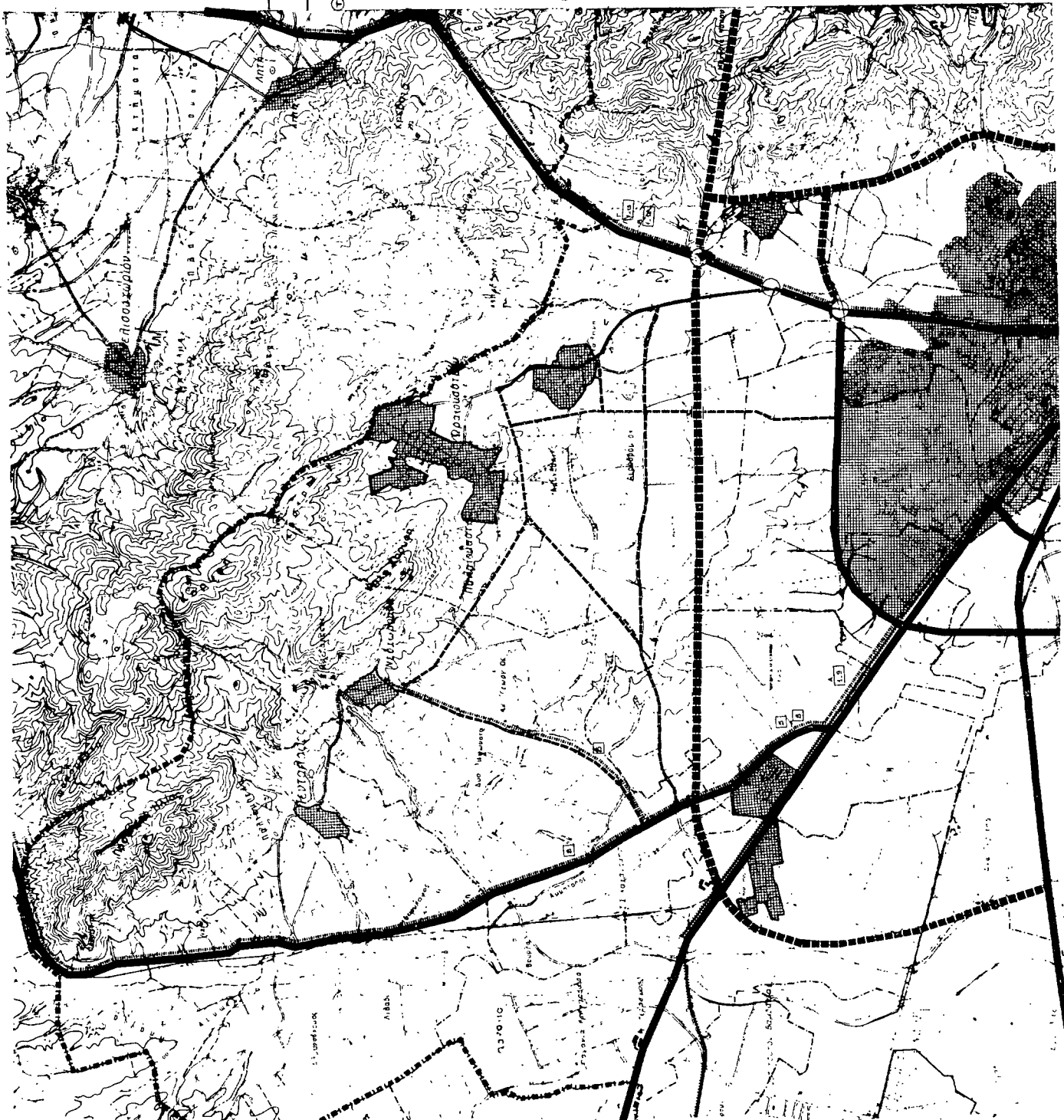

ΥΠΣ

ΥΠΟΜΝΗΜΑ

- Όριο Δήμων και Κοινοτήτων
municipality and community limits
- Όριο σχεδίου κοινής 887
Town-plan boundary, 1987
- Προβλεπόμενα οδοδίκτυα επί κυκλικών σταθμών
New roads sites on underground sites
- Προβλεπόμενα οδοδίκτυα
New underground sites
- Υποσταθμίοι Δ.Ε. Η.
Secondary stations of Δ.Ε. Η.
- Προβλεπόμενα υδραγωγεία
Proposed water supply lines
- Κόμβος τηλεπικοινωνιών
Telecommunication center
- Τηλεπικοινωνιακό κέντρο
Telecommunication transmitter
- Σταθμοί ΟΤΕ
Telecommunication stations

Γ 14605/87
 Έγκριση Γενικού Πολεοδομικού Σχεδίου (Γ.Π.Σ.) του οικισμού Ερασιώτα (Ε.Π.Α. Βερασίου)

1 Οκτωβρίου 1987

Α.Π.Σ.
 Δ.Ε. Η.
 Κ. ΣΤΑΥΡΟΠΟΥΛΟΥ

Ε.Π.Α
 ΒΕΡΑΣΙΟΥ

ΓΕΝΙΚΟ ΠΟΛΕΟΔΟΜΙΚΟ ΣΧΕΔΙΟ

ΟΜΑΔΑ ΜΕΛΕΤΗΣ

Μ	ΡΟΔΟΛΙΑΚΗΣ	ΠΟΛΕΟΔΟΜΟΣ
Γ	ΕΥΝΕΦΑΚΗΣ	ΑΡΧΙΤΕΚΤΟΝ
Α	ΓΕΡΟΝΤΙΔΗΣ	ΑΡΧΙΤΕΚΤΟΝ
Π	ΣΑΒΒΑΔΙΑΝΗΣ	ΤΟΠΟΓΡΑΦΟΣ
Μ	ΚΑΛΕΣΗΣ	ΓΕΩΛΟΓΟΣ
Γ	ΠΑΠΑΒΕΡΔΟΥ	ΟΙΚΟΝΟΜΟΣ
Κ	ΡΩΪΔΗΣ	ΠΕΡΙΒΑΛΛΟΝΤΟΣ
Ε	ΨΥΧΟΓΙΩΣ	ΥΔΡΑΥΛΙΚΟΣ
Τ	ΜΑΞΙΛΙΔΟΥ	ΜΗΧΑΝΙΚΟΣ
Π	ΠΑΠΑΔΑΝΝΟΥ	ΣΥΜΒΟΥΛΟΣ
Σ	ΧΑΝΙΩΤΑΚΗΣ	
Ε	ΠΕΤΡΑΚΗ	ΑΡΧΙΤΕΚΤΟΝ
Ε	ΠΑΠΑΧΡΥΣΟΠΟΥΛΟΥ	ΑΡΧΙΤΕΚΤΟΝ
Σ	ΣΑΒΒΑΔΙΑΝΟΥ	ΣΧΕΔΙΑΣΤΗΣ

ΤΕΧΝΙΚΗ ΥΠΟΔΟΜΗ

ΕΝΕΡΓΕΙΑΚΟ ΣΥΣΤΗΜΑ
 ΤΗΛΕΠΙΚΟΙΝΩΙΑΚΟ ΣΥΣΤΗΜΑ

ΣΑΡΤΗΝ
Π 2.72

ΚΑΙΜΑΚΑ
 1: 5000
 ΕΚΤΕΝΕΥΣΗ 1986

ΩΡΑΙΟΚΑΣΤΡΟ
 ΝΟΜΟΣ ΘΕΣΣΑΛΟΝΙΚΗΣ

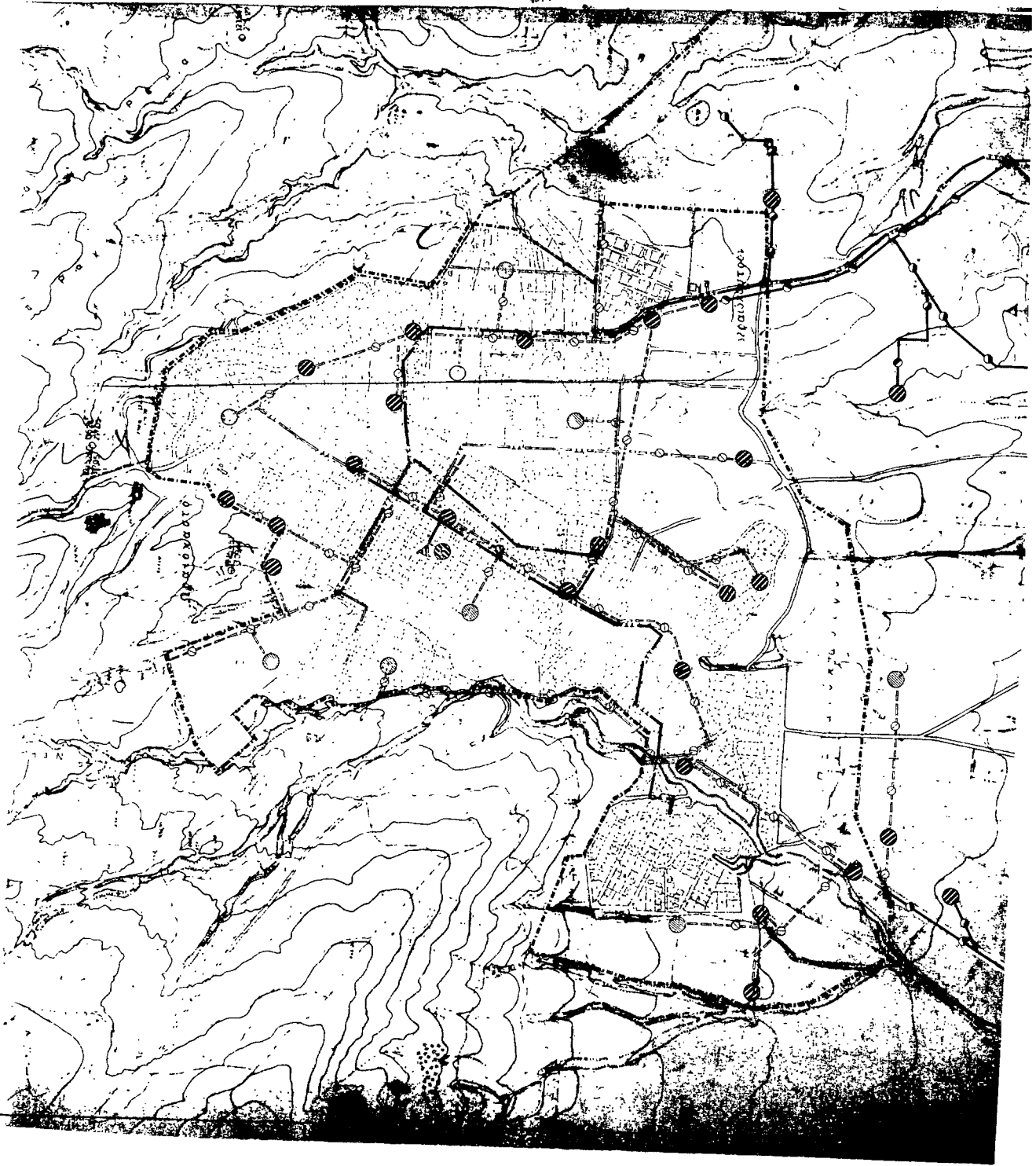

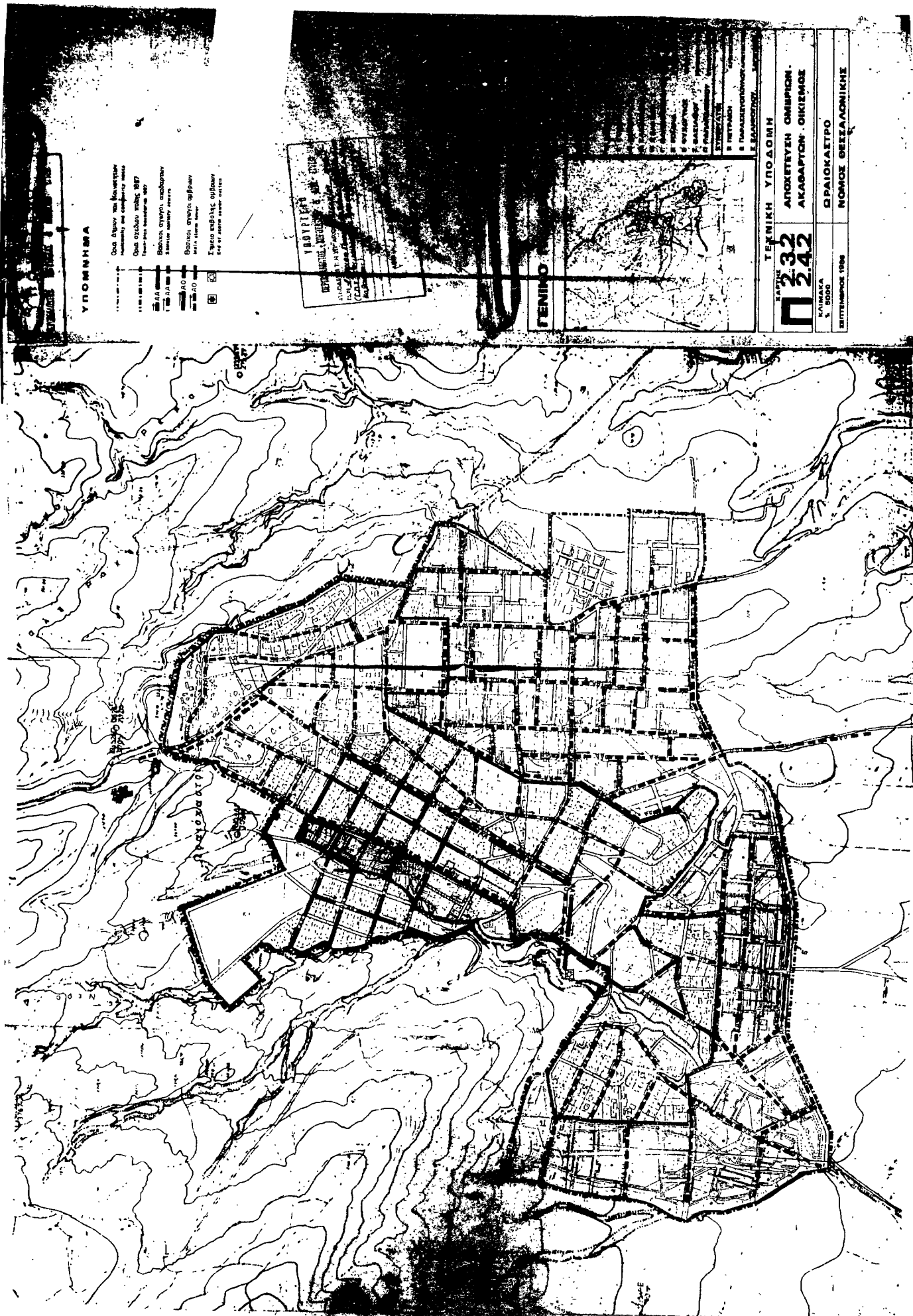

ΥΠΟΜΗΜΑ

- Όλες οι οδοί και πεζοδρόμια σύμφωνα με το σχέδιο οδοδότησης
- Όλες οι οδοί και πεζοδρόμια σύμφωνα με το σχέδιο οδοδότησης
- Βασικός οδικός οδοδότησης
- Βασικός οδικός οδοδότησης
- Επίπεδο κρηπίδας οδοδότησης

ΥΠΟΜΗΜΑ
ΤΕΧΝΙΚΗ ΥΠΟΔΟΜΗ
ΑΠΟΚΕΤΡΕΥΣΗ ΟΜΙΣΜΩΝ
ΑΚΑΘΑΡΤΩΝ - ΟΙΚΙΣΜΟΣ

ΓΕΡΑΝΙΟ

ΤΕΧΝΙΚΗ ΥΠΟΔΟΜΗ
ΑΠΟΚΕΤΡΕΥΣΗ ΟΜΙΣΜΩΝ
ΑΚΑΘΑΡΤΩΝ - ΟΙΚΙΣΜΟΣ
332/242
ΚΑΤΑΣΤΑΣΗ
Ν. 8000
ΣΕΠΤΕΜΒΡΙΟΣ 1988
ΟΡΓΑΝΙΣΜΟΣ ΟΙΚΙΣΜΟΥ
ΝΟΜΟΣ ΘΕΣΣΑΛΟΝΙΚΗΣ

Ε.Π.Α
82-84

ΥΠΟΜΝΗΜΑ
Ε.Π.Α. 82-84

ΥΠΟΜΝΗΜΑ

Φύλο δέντρων και Κορυμνίων
Masticatory and Comminatory Mills

Όσα ούβρα του έτους 1987
Την και boundary 1987

Ασφάλτες
Ασφαλτικές στρώσεις

Στοιβάκια
Στοιβάκια

Διαύο οδών
Διαύο οδών

Παράδρομοι
Παράδρομοι

Παράδρομοι
Παράδρομοι

ΥΠΟΥΡΓΕΙΟ
ΕΣΤΡΙΑΚΗΣ ΑΣΦΑΛΕΙΑΣ ΚΑΙ ΠΡΟΣΤΑΣΙΑΣ
ΕΠΙΧΕΙΡΗΣΙΑΣ ΔΙΑΧΕΙΡΙΣΗΣ ΚΑΙ ΕΚΜΕΤΕΩΣ
Ε.Π.Α. 82-84
ΑΡΧΙΤΕΚΤΟΝΙΚΟ ΣΧΕΔΙΟ
Κ. ΜΟΥΣΚΑΤΟΥ

Ε.Π.Α
82-84

ΓΕΝΙΚΟ ΠΟΛΕΩΔΟΜΙΚΟ ΣΧΕΔΙΟ

ΟΜΑΔΑ ΜΕΛΕΤΗΣ
Ν ΡΟΔΟΛΙΑΚΗΣ
Γ ΕΥΘΕΡΑΚΗΣ
Α ΓΕΡΩΝΤΙΑΣ
Π ΚΑΛΑΪΔΗΣ
Μ ΚΑΛΑΪΔΗΣ
Γ ΠΑΠΑΔΟΠΟΥΛΟΥ
Χ ΡΟΔΙΑΣ
Κ ΜΥΡΤΩΙΔΟΥ
Τ ΒΑΣΙΛΕΟΥ
Π ΠΑΠΑΔΟΠΟΥΛΟΥ
ΣΥΜΒΟΥΤΗΣ
Ε ΠΕΤΡΑΚΗ
Ε ΠΑΠΑΔΟΠΟΥΛΟΥ
Σ ΚΑΛΑΪΔΟΥ
ΣΑΡΑΝΤΙΔΗΣ



ΤΑΡΤΗ
ΤΕΧΝΙΚΗ ΥΠΟΔΟΜΗ
ΜΕΤΑΦΟΡΙΚΗ ΥΠΟΔΟΜΗ
ΟΙΚΙΣΜΟΣ

Π 212

ΚΑΤΑΣΚΕΥΗ
1. 5000
ΣΕΠΤΕΜΒΡΙΟΣ 1988

ΣΡΑΙΟΚΑΣΤΡΟ
ΝΟΜΟΣ ΘΕΣΣΑΛΟΝΙΚΗΣ

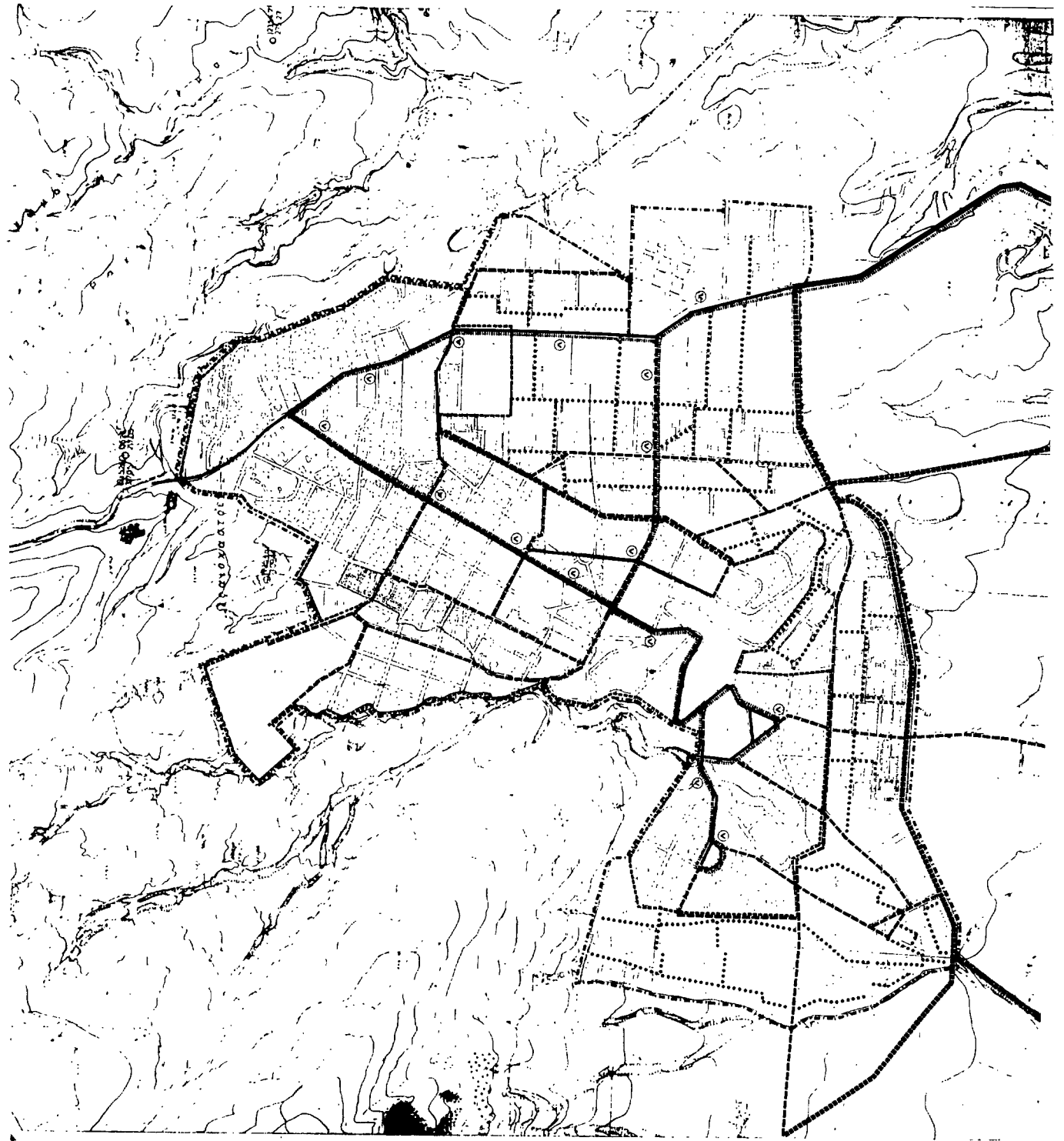

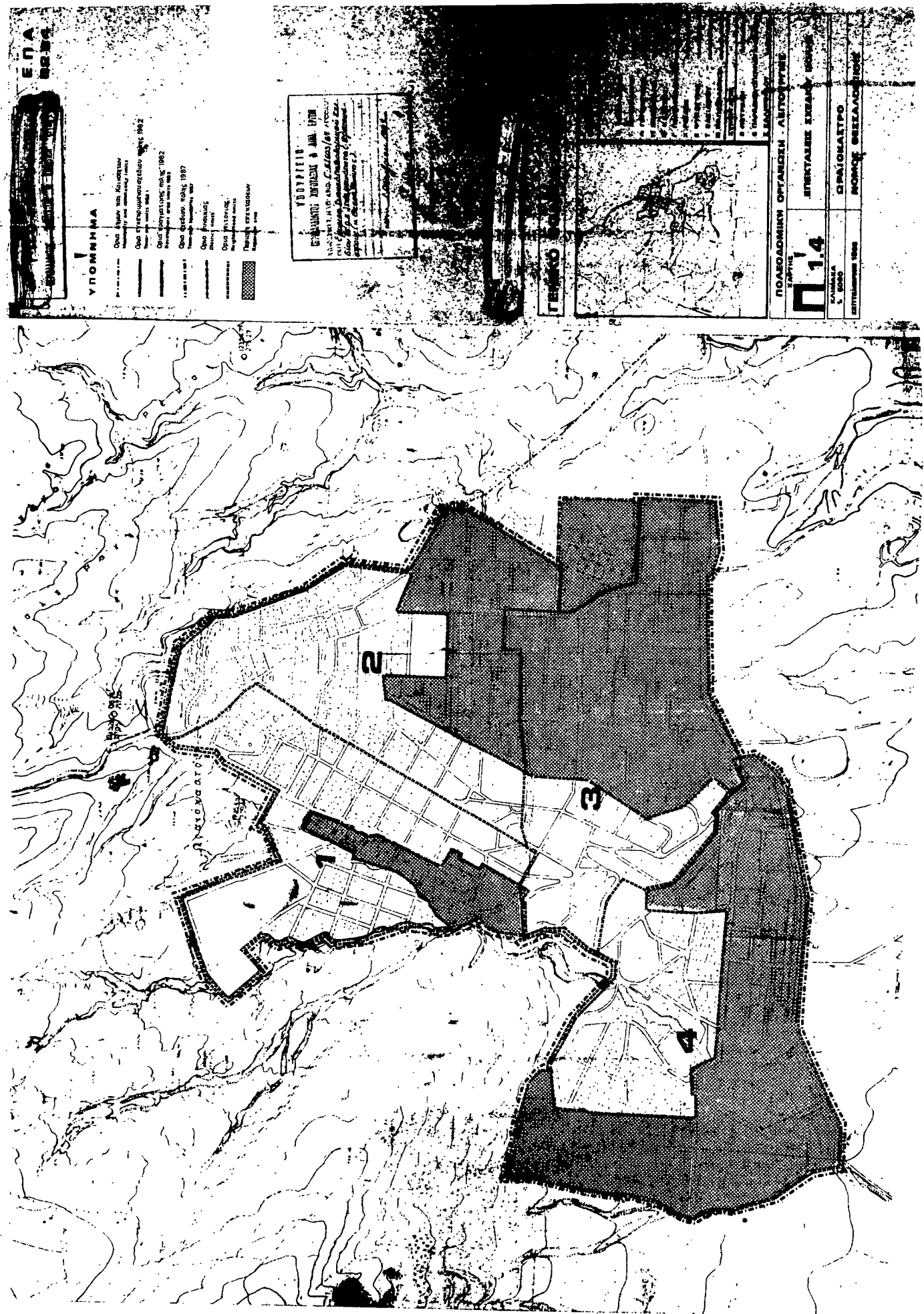

Ε.Π.Α.
 ΕΡΓΑΣΙΑΣ
 ΕΠΙΧΕΙΡΗΣΙΑΚΟ ΠΡΟΓΡΑΜΜΑ

ΥΠΟΜΗΝΙΑ

- Όρια Δήμου των Κοινοτήτων
 Boundaries of the community units
- Όρια Επικυρωσμένης Περιοχής 1962
 Boundaries of the approved area 1962
- Όρια Επικυρωσμένης Περιοχής 1982
 Boundaries of the approved area 1982
- Όρια Ορίων Πόλεως 1987
 Boundaries of the city limits 1987
- Όριο Προστασίας
 Boundary of protection
- Όριο Πελοπόννησο
 Boundary of Peloponnese
- Περιοχή Επικυρωσμένης
 Approved area

ΥΠΟΥΡΓΕΙΟ
 ΕΡΕΥΝΑΣ ΧΩΡΟΤΑΞΙΑΣ ΚΑΙ ΑΝΑΤΟΧΗΣ
 ΥΠΟΥΡΓΕΙΟ ΠΟΛΙΤΙΣΜΟΥ ΚΑΙ ΑΝΘΡΩΠΙΝΩΝ ΠΟΡΩΝ
 ΔΙΕΥΘΥΝΣΗ ΓΕΩΜΑΤΗΜΑΤΟΣ ΚΑΙ ΧΩΡΟΤΑΞΙΑΣ
 ΔΙΕΥΘΥΝΣΗ ΓΕΩΜΑΤΗΜΑΤΟΣ ΚΑΙ ΧΩΡΟΤΑΞΙΑΣ

ΓΕΩΓΡΑΦΙΚΟ

ΠΟΛΙΤΙΣΤΙΚΗ ΟΡΓΑΝΩΣΗ - ΑΙΤΙΟΛΟΓΗΣΗ	
ΕΠΙΧΕΙΡΗΣΙΑΚΟ ΠΡΟΓΡΑΜΜΑ	014
ΚΑΤΑΣΤΑΣΗ	ΚΑΤΑΣΤΑΣΗ
ΕΠΙΧΕΙΡΗΣΙΑΚΟ ΠΡΟΓΡΑΜΜΑ	ΠΡΟΜΟΧΗ ΣΥΣΤΑΣΕΩΣ

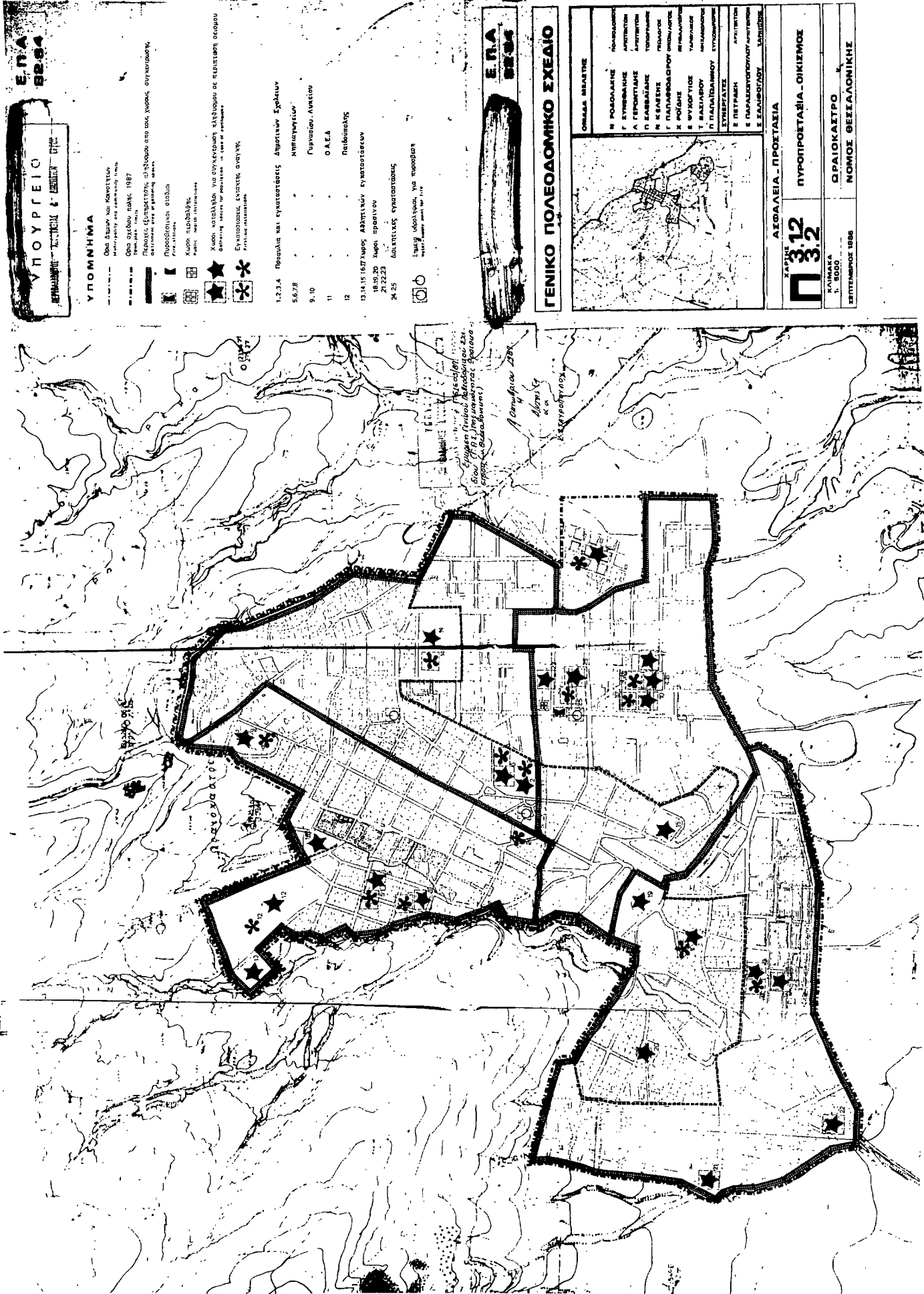

Ε.Π.Α. 8284

ΥΠΟΥΡΓΕΙΟ
ΠΕΡΙΒΑΛΛΟΝΤΟΣ, ΧΩΡΟΤΑΞΙΑΣ & ΠΟΛΕΟΔΟΜΙΑΣ

ΥΠΟΜΗΝΙΑ

Όσα Δίκτυα και Κανάλια
intermittently and continuously flows
Όσα οικόπεδα είναι 1987
from area plans
Προστασία βιοποικιογενεών, ανδρώδων από τους κινδύνους, συμπίεσής
από τους κινδύνους, συμπίεσής

Προστασία οδών
Κατοικίες
Κατοικίες
Κατοικίες

Χώροι καταλληλοί για συγκέντρωση πληθυσμού σε περίπτωση σεισμού
forming areas for population in case of earthquake

Ευνοημένες ενότητες, ανάγει
Favorable units

- 1.2.3.4 Προστασία και εγκαταστάσεις Δημοτικών Σχολείων
- 56,7/8 Αποκαταστάσεων
 - 9, 10 Γυμνασίου, Λυκείου
 - 11 Ο.Α.Ε.Α
 - 12 Παιδικής
- 13.14.15 16/7 Χώροι Αθλητικών εγκαταστάσεων
- 18,19,20 Χώροι πρασίνου
 - 21,22,23 Διακριτικές εγκαταστάσεις
 - 24,25
- Εμφυμ κωδικοποίηση, για πληροφορίες
water-point must be 1:10

Ε.Π.Α. 8284

ΓΕΝΙΚΟ ΠΟΛΕΟΔΟΜΙΚΟ ΣΧΕΔΙΟ

ΟΜΑΔΑ ΜΕΛΕΤΗΣ	ΠΟΛΙΤΕΧΝΕΙΟ ΚΡΑΤΗΣ
ΥΠΕΥΘΥΝΟΣ	ΑΡΧΙΤΕΚΤΟΝ
Α ΓΕΩΜΕΤΡΙΚΗΣ	ΑΡΧΙΤΕΚΤΟΝ
Π ΒΑΣΙΚΗΣ	ΤΟΠΟΓΡΑΦΟΣ
Ν ΚΕΚΕΝΗΣ	ΓΕΩΛΟΓΟΣ
Χ ΡΟΖΗΣ	Γ ΠΛΑΝΟΔΟΜΟΥ
Κ ΡΟΖΗΣ	ΥΠΟΛΟΓΙΣΤΩΝ
Β ΨΥΧΟΥΔΗΣ	ΥΠΟΛΟΓΙΣΤΩΝ
Τ ΒΑΣΙΛΑΪΟΥ	ΜΗΧΑΝΙΚΩΝ
Π ΠΑΠΑΔΟΠΟΥΛΟΥ	ΕΥΡΩΠΑΪΚΩΝ
ΣΥΜΒΟΥΤΗΣ	ΑΡΧΙΤΕΚΤΟΝ
Ε ΠΕΤΡΑΚΗ	Ε ΠΑΡΑΚΑΤΕΥΟΝΤΩΝ
Σ. ΣΑΛΑΜΟΥΡΑΣ	ΣΥΜΒΟΥΤΗΣ

ΧΑΡΤΗΣ
3.12
3.2

ΛΙΜΝΑΚΑ
1. 8000
ΣΕΠΤΕΜΒΡΙΟΣ 1986

ΛΕΩΦΟΡΕΙΑ - ΠΡΟΣΤΑΣΙΑ
ΠΥΡΟΠΡΟΣΤΑΣΙΑ - ΟΙΚΙΣΜΟΣ
ΩΡΑΙΟΚΑΤΡΟ
ΝΟΜΟΣ ΘΕΣΣΑΛΟΝΙΚΗΣ

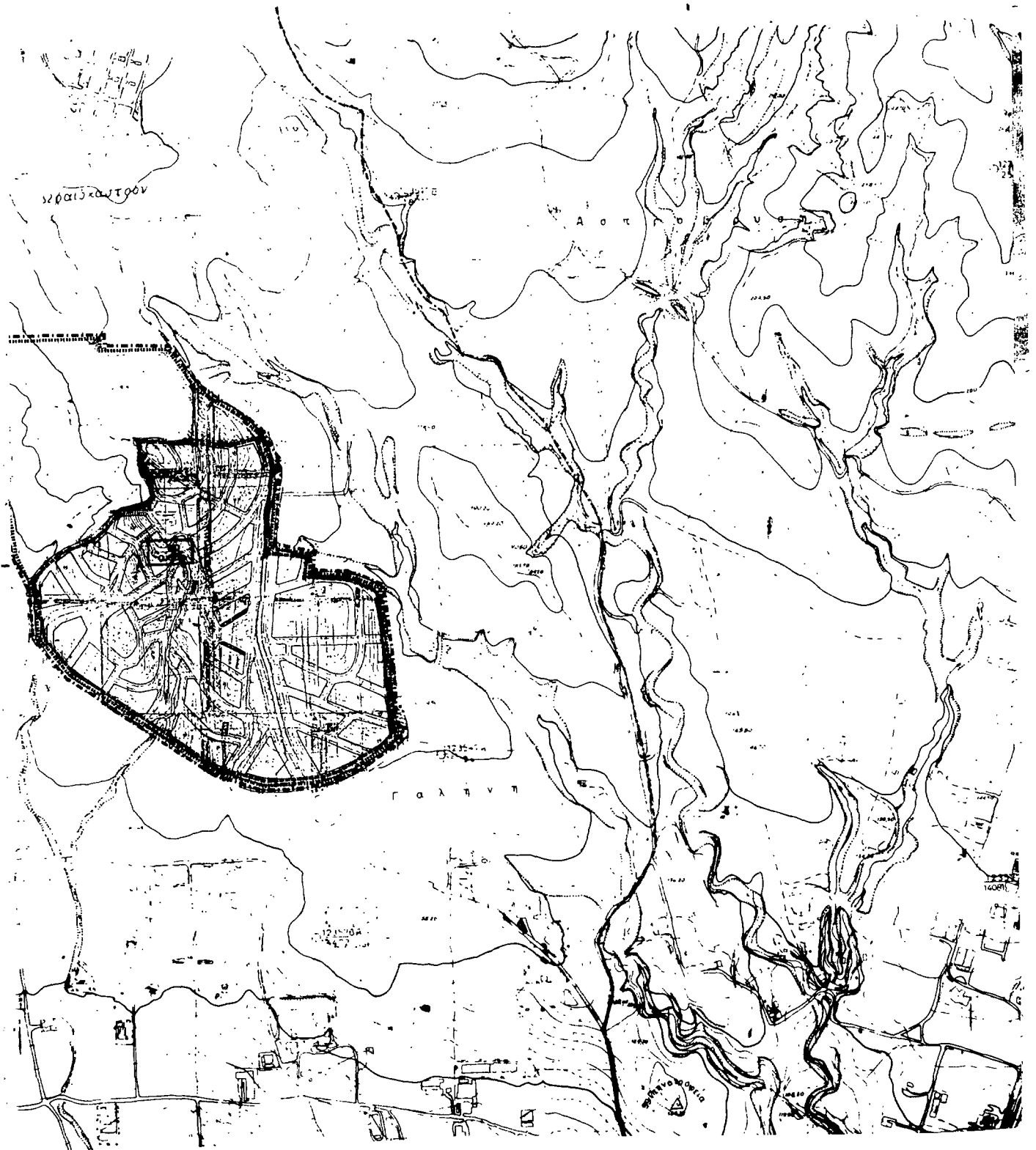

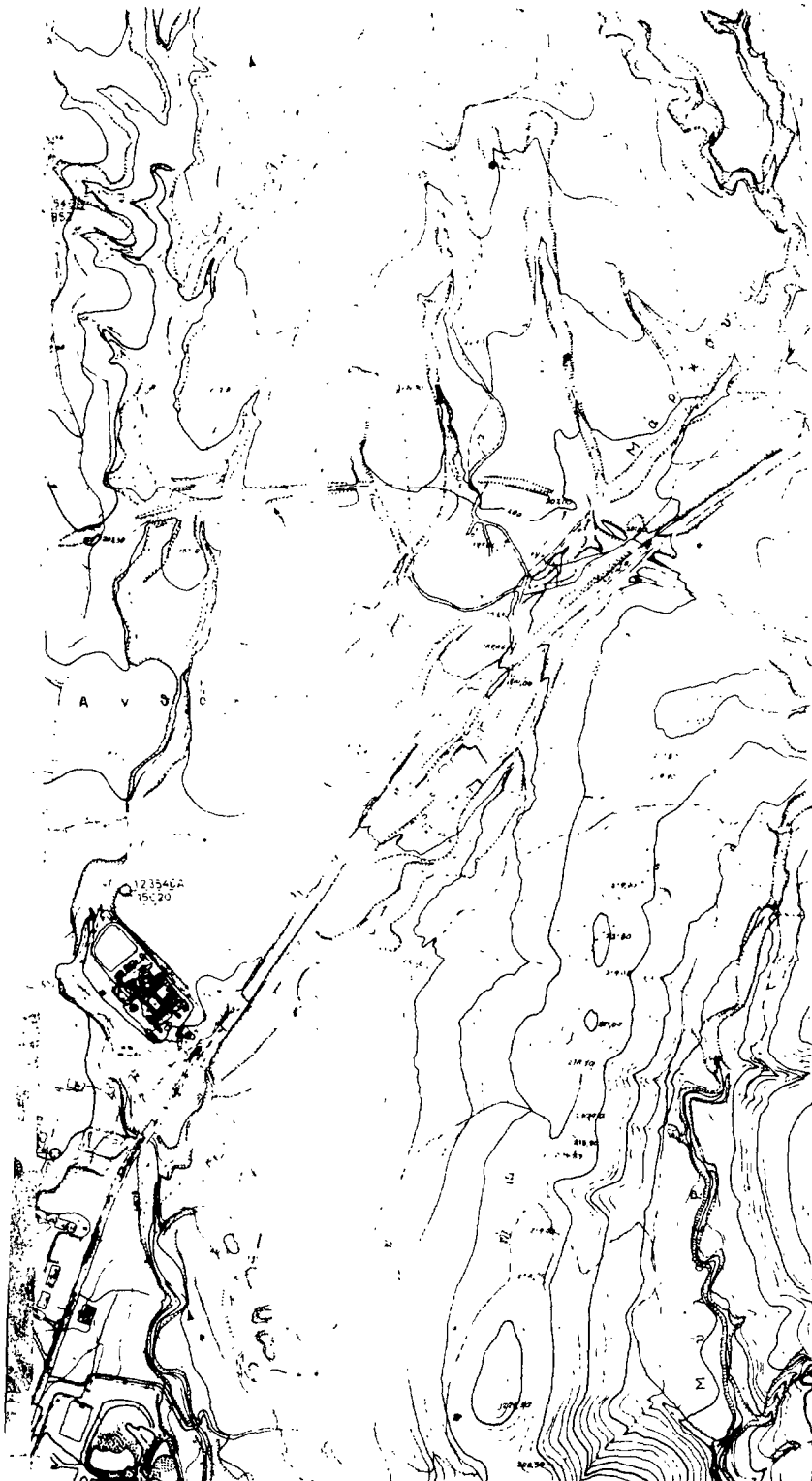

ΥΠΟΥΡΓΕΙΟ
Ε. Π. Α
82-84

ΥΠΟΜΝΗΜΑ

- Ορια δήμων και κοινοτήτων
Municipality and community limits
- Ορια εγκεκριμένου Σχεδίου πόλης 1982
Town plan limits 1982
- Ορια Σχεδίου πόλης 1987
Town plan boundaries 1987
- Ορια πολεοδομικών ενότητων - γειτονιών
Urban unit limits
- 1 Μικτή πυκνότητα (κατ/Μα) κατά πολεοδομική ενότητα
Mixed density per urban unit
- 2 Μέσος Συντελεστής Δόμησης κατά πολεοδομική ενότητα
Average plot ratio per urban unit

Αριθμός: Γ.61603/87
Έγκριση Γενικού Πολεοδομικού Σχεδίου (Γ.Π.Σ.) της Μαιντηράς Θρακομακεδονίας (ν. Θεσσαλονίκης).
1 Οκτωβρίου 1987
Δ/της Γ.Α.
α.α
Κ. ΣΤΑΥΡΟΠΟΥΛΟΥ

Ε. Π. Α
82-84

ΓΕΝΙΚΟ ΠΟΛΕΟΔΟΜΙΚΟ ΣΧΕΔΙΟ



ΟΜΑΔΑ ΜΕΛΕΤΗΣ

Ν ΡΟΔΟΛΑΚΗΣ	ΠΟΛΕΟΔΟΜ
Γ ΣΥΝΕΦΑΚΗΣ	ΑΡΧΙΤΕΚΤΩΝ
Α ΓΕΡΟΝΤΙΔΗΣ	ΑΡΧΙΤΕΚΤΩΝ
Π ΣΑΒΒΑΪΔΗΣ	ΤΟΠΟΓΡΑΦΩΝ
Ν ΚΕΛΕΣΗΣ	ΓΕΩΛΟΓΟΣ
Γ ΠΑΠΑΘΕΟΔΩΡΟΥ	ΟΙΚΟΝΟΜΩΝ
Κ ΡΟΪΔΗΣ	ΠΕΡΙΒΑΛΛΟΝ
Ε ΨΥΧΟΓΥΙΟΣ	ΥΔΡΑΥΛΙΚΟΣ
Τ ΒΑΣΙΛΕΙΟΥ	ΜΗΧΑΝΟΛΟΓΟΣ
Π ΠΑΠΑΪΩΑΝΝΟΥ	ΣΥΓΚΟΜΜΑΤΕΣ
ΣΥΝΕΡΓΑΤΕΣ	
Ε ΠΕΤΡΑΚΗ	ΑΡΧΙΤΕΚΤΩΝ
Ε ΠΑΡΑΣΚΕΥΟΠΟΥΛΟΥ	ΑΡΧΙΤΕΚΤΩΝ
Σ ΣΑΛΙΦΩΓΛΟΥ	Τ.ΑΡΧΙΤΕΚΤΩΝ

ΠΟΛΕΟΔΟΜΙΚΗ ΟΡΓΑΝΩΣΗ - ΛΕΙΤΟΥΡΓΙΕΣ

ΧΑΡΤΗΣ	Π	1.5	ΠΥΚΝΟΤΗΤΕΣ ΚΑΙ ΣΥΝΤΕΛΕΣΤΕΣ ΔΟΜΗΣΗΣ
ΚΛΙΜΑΚΑ 1: 5000			ΩΡΑΙΟΚΑΕΣΤΡΟ
ΣΕΠΤΕΜΒΡΙΟΣ 1986			ΝΟΜΟΣ ΘΕΣΣΑΛΟΝΙΚΗΣ

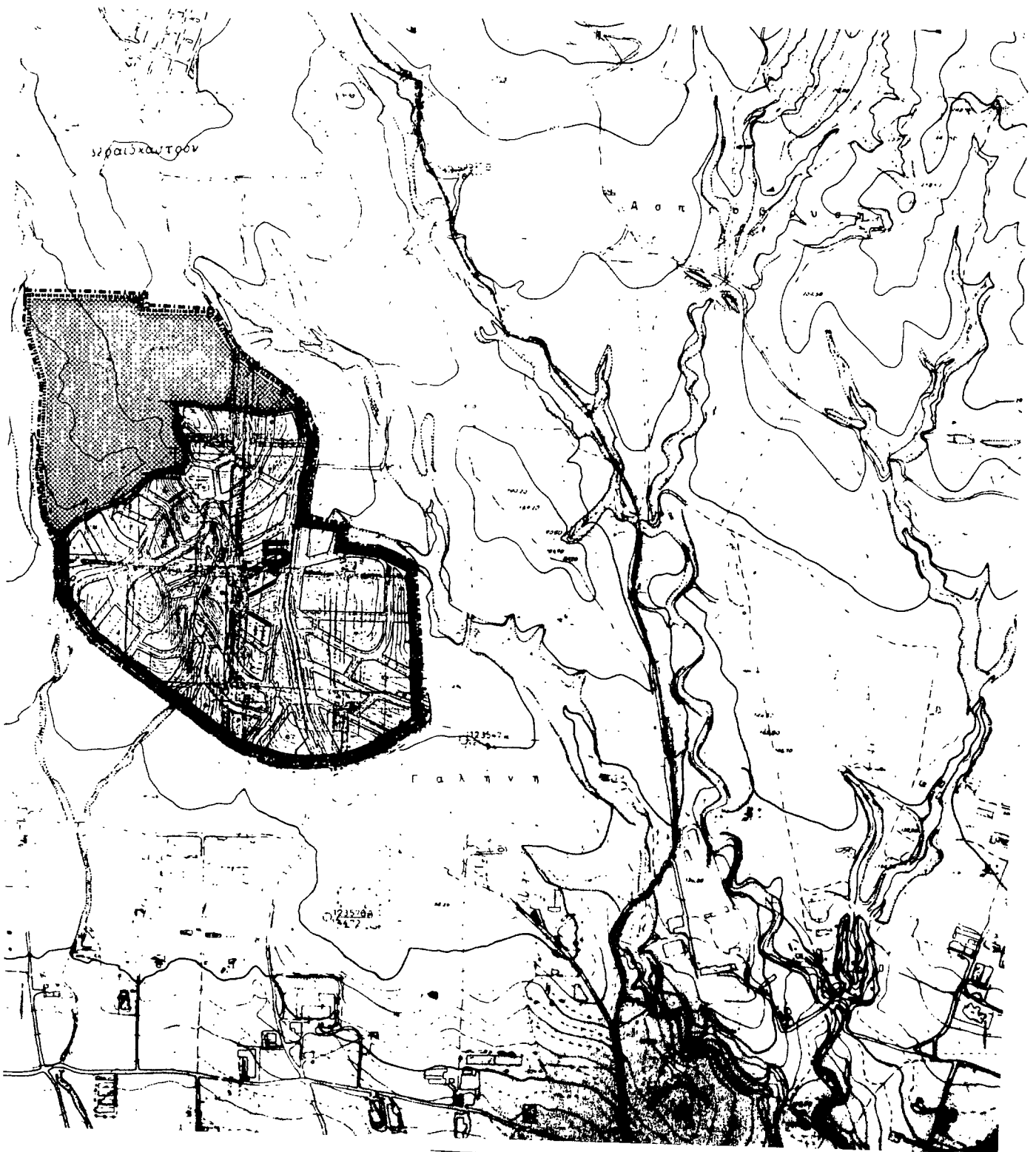

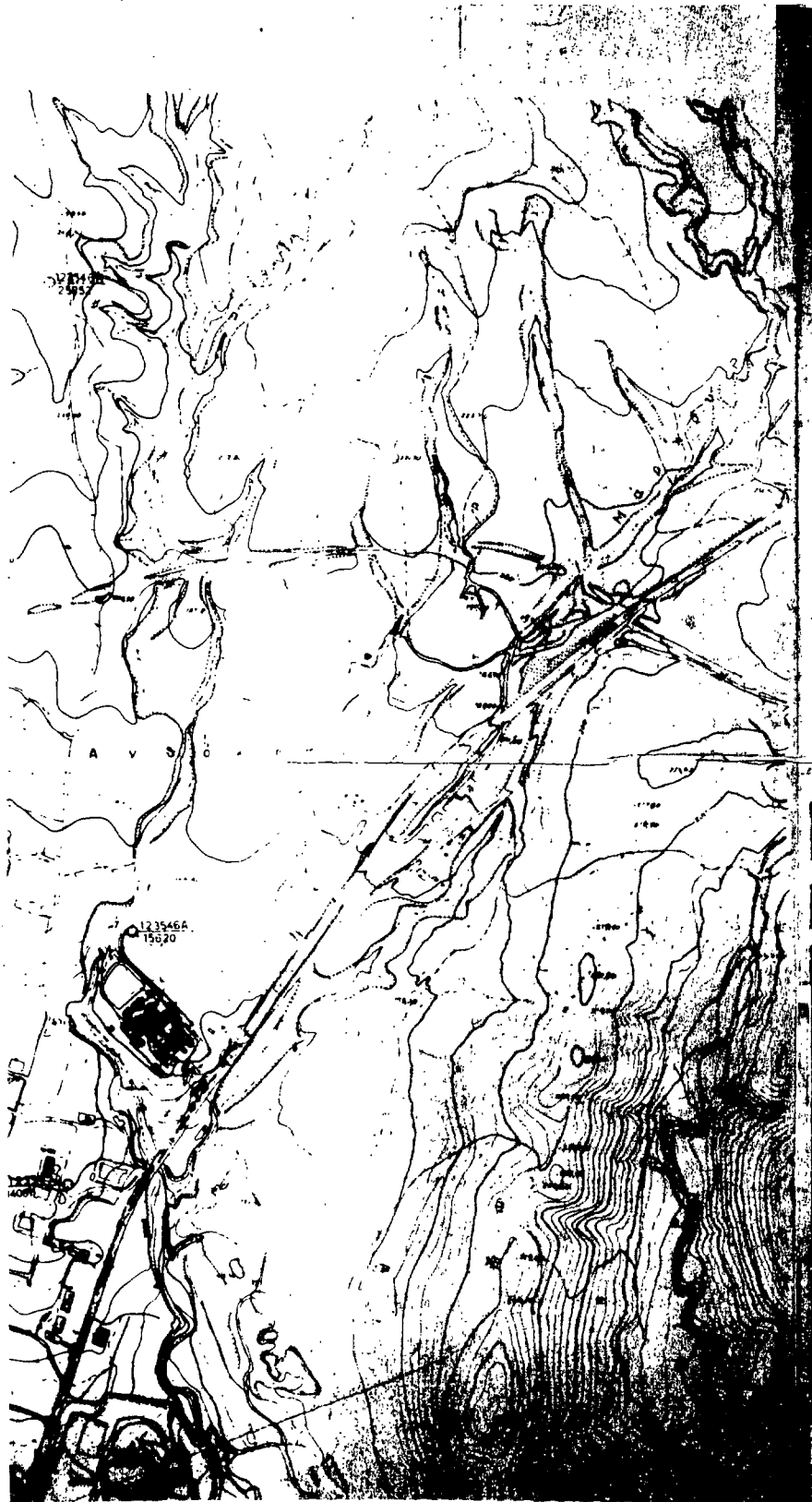

ΥΠΟΥΡΓΕΙΟ
ΠΕΡΙΒΑΛΛΟΝΤΟΣ ΧΩΡΟΤΑΞΙΑΣ & ΠΟΛΙΤΙΚΗΣ ΕΓΓΥΣ

Ε. Π.
82-Β

ΥΠΟΜΝΗΜΑ

- Ορια Δήμων και Κοινοτήτων
Municipality and community limits
- Ορια εγκεκριμένου σχεδίου πόλης 1982
Town area limits 1982
- Ορια πραγματικής πόλης 1982
Development area limits 1982
- Ορια σχεδίου πόλης 1987
Town-plan boundaries 1987
- Ορια συνοικίας
District limits
- Ορια γειτονιάς
Neighborhood limits
- Περιοχή επέκτασης
Expansion area

Γ 6160/87
Επισημ. Γενικό Πολεοδομικό Σχέδιο
(Σ.Π.Σ.) της υπόστασης Θρακοκάστρου
(ν. Θεσσαλονίκης).

1 Οκτωβρίου 1987

Δρ. Γ. Γ.
Κ. ΣΤΑΥΡΟΠΟΥΛΟΥ.

Ε. Π.
82-3

ΓΕΝΙΚΟ ΠΟΛΕΟΔΟΜΙΚΟ ΣΧΕΔΙΟ



ΟΜΑΔΑ ΜΕΛΕΤΗΣ	
Ν ΡΟΔΟΛΑΚΗΣ	ΠΟ.
Γ ΕΥΝΕΦΑΚΗΣ	ΑΡ.
Α ΓΕΡΟΝΤΙΔΗΣ	ΑΡ.
Π ΣΑΒΒΑΪΔΗΣ	ΤΟ.
Ν ΚΥΒΕΡΝΕ	Σ.
Γ ΠΑΠΑΘΕΟΔΩΡΟΥ	ΟΙΚ.
Κ ΡΟΪΔΗΣ	ΠΕΡ.
Ε ΨΥΧΟΓΙΩΣ	ΥΔ.
Τ ΒΑΣΙΛΕΙΟΥ	ΜΗ.
Π ΠΑΠΑΓΩΡΑΝΝΟΥ	ΣΥ.
ΣΥΝΕΡΓΑΤΕΣ	
Ε ΠΕΤΡΑΚΗ	Σ.
Ε ΠΑΡΑΣΚΕΥΟΠΟΥΛΟΥ	Σ.
Ε ΣΑΛΙΦΟΓΛΟΥ	Σ.

ΠΟΛΕΟΔΟΜΙΚΗ ΟΡΓΑΝΩΣΗ - ΛΕΙΤΟΥΡΓΙΕΣ

ΣΧΗΜΑ Π 1.4	ΕΠΕΚΤΑΣΕΙΣ ΣΧΕΔΙΟΥ ΠΟ.
ΚΛΙΜΑΚΑ 1:5000	ΘΡΑΚΟΚΑΣΤΡΟ
ΣΗΜΕΙΩΜΑ 1988	ΝΟΜΟΣ ΘΕΣΣΑΛΟΝΙΚΗΣ

ΑΝΑΚΟΙΝΩΣΕΙΣ

Αριθ. 0346661/10.10.1987

(2)

Ειδοποίηση για παρακατάθεση αποζημίωσης λόγω προσκύρωσης και ρυμοτομίας οικοπεδικών τμημάτων που βρίσκονται στην οδό Χάφα του Δήμου Καλαμαριάς-Θεσσαλονίκης.

Με την 1637/1962 πράξη τακτοποίησης και αναλογισμού αποζημίωσης οικοπέδων του Γραφείου Πολεοδομίας Θεσσαλονίκης, που κυρώθηκε με την 8803/1962 απόφαση του Νομάρχη Θεσσαλονίκης και αυτή επικυρώθηκε με την Ε.39914/1964 απόφαση του Υπουργού Δημοσίων Έργων, στην ιδιοκτησία των: α) Μελλομένης συζύγου Γεωργίου Σωπίδου το γένος Νικολάου Αβραμίδου, β) Στεφανίδη Χαραλάμπους του Χαραλάμπους και γ) Δέσποινας συζύγου Χαραλάμπους Στεφανίδου το γένος Σταύρου Σαρβανίδου, προσκυρώθηκε το τμήμα υπό στοιχεία 45-47-48-45, εμβαδού -93- τ.μ. που φέρεται ότι ανήκει στους: α) Σοφία χήρα Ματθαίου Παπαζίδη, το γένος Δημητρίου Καλπατσίδα, β) Ζωή συζ. Κων/νου Κογγικτσίδα, γ) Ευστάθιο Παπαζίδη του

Ματθαίου, δ) Γεώργιο Παπαζίδη του Ματθαίου, ε) Ελισάβετ συζ. Δημητρίου Τσιγάρα, στ) Δημήτριο Παπαζίδη του Ματθαίου και ζ) Ιωάννη Παπαζίδη του Ματθαίου.

Με την αυτή πράξη οι παραπάνω υποχρεώθηκαν στην αποζημίωση του ρυμοτομουμένου τμήματος με στοιχεία 14-47-45-46-14 εμβαδού -44- τ.μ. που φέρεται ότι ανήκει στους αυτούς ιδιοκτήτες.

Με την 4571/1987 απόφαση του Μονομελούς Πρωτοδικείου Θεσσαλονίκης καθορίστηκε η προσωρινή αποζημίωση, η οποία κατατέθηκε στο Υποκατάστημα Θεσσαλονίκης του Ταμείου Παρακαταθηκών και Δανείων και εκδόθηκε το 400383/9.9.1987 γραμμάτιο σύστασης παρακαταθήκης, το οποίο κατατέθηκε στη Συμβολαιογράφο Θεσσαλονίκης Ευστρατία Γεωρτζόγλου-Οικονόμου και συντάχθηκε η 13422/17.9.1987 πράξη αυτής, αντίγραφο της οποίας κοινοποιήθηκε στους φερομένους δικαιούχους.

Θεσσαλονίκη, 30 Σεπτεμβρίου 1987

Ο πληρεξούσιος Δικηγόρος
ΛΕΩΝΙΔΑΣ Ι. ΠΑΥΛΙΔΗΣ