



0201057280800016



14941

# ΕΦΗΜΕΡΙΣ ΤΗΣ ΚΥΒΕΡΝΗΣΕΩΣ

## ΤΗΣ ΕΛΛΗΝΙΚΗΣ ΔΗΜΟΚΡΑΤΙΑΣ

ΤΕΥΧΟΣ ΔΕΥΤΕΡΟ

Αρ. Φύλλου 1057

28 Αυγούστου 2000

### ΠΕΡΙΕΧΟΜΕΝΑ

#### ΑΠΟΦΑΣΕΙΣ

- Κήρυξη αρχαιολογικού χώρου στο δημοτικό διαμέρισμα Νεοχωρούδας του Δήμου Καλλιθέας Θεσσαλονίκης 1
- Κήρυξη αρχαιολογικού χώρου στο δημοτικό διαμέρισμα Δρυμού του Δήμου Μυγδονίας Θεσσαλονίκης 2
- Κήρυξη αρχαιολογικών χώρων των Δήμων Κασσάνδρας και Νέων Μουδανιών Χαλκιδικής..... 3
- Χαρακτηρισμός ως ιστορικού διατηρητέου μνημείου και έργου τέχνης, της οικίας ιδιοκτ. Βενετίας Χρηστίδη, με τον εσωτερικό διάκοσμο και τον αύλειο χώρο, στο Θεολόγο Θάσου ..... 4

#### ΑΠΟΦΑΣΕΙΣ

- Αριθ. ΥΠΠΟ/ΑΡΧ/Α1/Φ43/31755/1600 (1)
- Κήρυξη αρχαιολογικού χώρου στο δημοτικό διαμέρισμα Νεοχωρούδας του Δήμου Καλλιθέας Θεσσαλονίκης.

#### Ο ΥΠΟΥΡΓΟΣ ΠΟΛΙΤΙΣΜΟΥ

Έχοντας υπ' όψιν:

1. Τις διατάξεις του Ν. 1558 / 85 (ΦΕΚ 137/Α /26 - 7 - 1985) «Κυβέρνηση και Κυβερνητικά Όργανα».
2. Την ΥΠΠΟ/ΓΝΟΣ/49610/28 - 11 - 1990 (ΦΕΚ 743/Β/29-11 - 1990) «Εξαίρεση από τον περιορισμό των τριών υπο-

γραφών».

3. Τις διατάξεις του Κ.Ν. 5351/32 «Περί Αρχαιοτήτων».

4. Τις διατάξεις του Ν. 1127/81 (ΦΕΚ 32 / Α / 1981) «Περί κυρώσεως της εις Λονδίνον, την 6η Μαΐου 1969 υπογραφείσης Ευρωπαϊκής Συμβάσεως δια την προστασίαν της αρχαιολογικής κληρονομιάς».

5. Την ομόφωνη γνωμοδότηση του Τοπικού Συμβουλίου Μνημείων Κεντρικής και Δυτικής Μακεδονίας, όπως διατυπώθηκε στην αρ. 282 η /12 - 6 - 2000 Συνεδρία του αποφασίζουμε:

Κηρύσσεται ως αρχαιολογικός χώρος ο οικισμός Νεοχωρούδα του Δήμου Καλλιθέας Θεσσαλονίκης για την καλύτερη προστασία αρχαίου οικισμού με διάρκεια από τη νεότερη Νεολιθική περίοδο μέχρι και τα ιστορικά χρονικά, ευρισκομένου πάνω σε κωνική Τούμπα στην ανατολική όχθη του ρέματος Τούμπα Λάκκος και στο δυτικό άκρο του οικισμού της Νεοχωρούδας. Η κηρυσσόμενη περιοχή οριοθετείται στο συνημμένο φύλλο χάρτου Γ.Υ.Σ. κλ. 1 : 5000 (αρ. 3376.6, 3377.2) με τη γραμμή που διέρχεται από τα σημεία 1, 2, 3, 4, 5, ..... 20, 21, 22,1, στα οποία αντιστοιχούν τα ζεύγη συντεταγμένων του επισυναπτόμενου στο χάρτη πίνακα.

Η παρούσα απόφαση να δημοσιευθεί στην Εφημερίδα της Κυβερνήσεως.

Αθήνα, 31 Ιουλίου 2000

Ο ΥΠΟΥΡΓΟΣ

**ΘΕΟΔΩΡΟΣ ΠΑΓΚΑΛΟΣ**

*Συντεταγμένες ορίων κηρυξης, αρχαιολογικού χώρου "Τούμπα Νεοχωρουδας"*

Κέντρο φύλλου χάρτου 1 100.000 ,ΘΕΣΣΑΛΟΝΙΚΗΣ, ( φ = 40 45' και λ = - 0 45' )

Σχετικά φύλλα 1 5000 της ΓΥΣ 3376 / 6 και 3377 / 2

Σημείο	X	Y
1	-7,805.00	-1,025.00
2	-7,770.00	-1,065.00
3	-7,700.00	-1,265.00
4	-7,625.00	-1,335.00
5	-7,330.00	-1,515.00
6	-7,420.00	-1,555.00
7	-7,630.00	-1,665.00
8	-7,655.00	-1,765.00
9	-7,810.00	-1,950.00
10	-7,910.00	-2,240.00
11	-8,170.00	-2,100.00
12	-8,245.00	-2,210.00
13	-8,395.00	-2,060.00
14	-8,505.00	-1,985.00
15	-8,487.00	-1,960.00
16	-8,622.00	-1,880.00
17	-8,810.00	-1,690.00
18	-8,600.00	-1,355.00
19	-8,425.00	-1,220.00
20	-8,250.00	-1,085.00
21	-8,040.00	-1,105.00
22	-7,920.00	-1,080.00

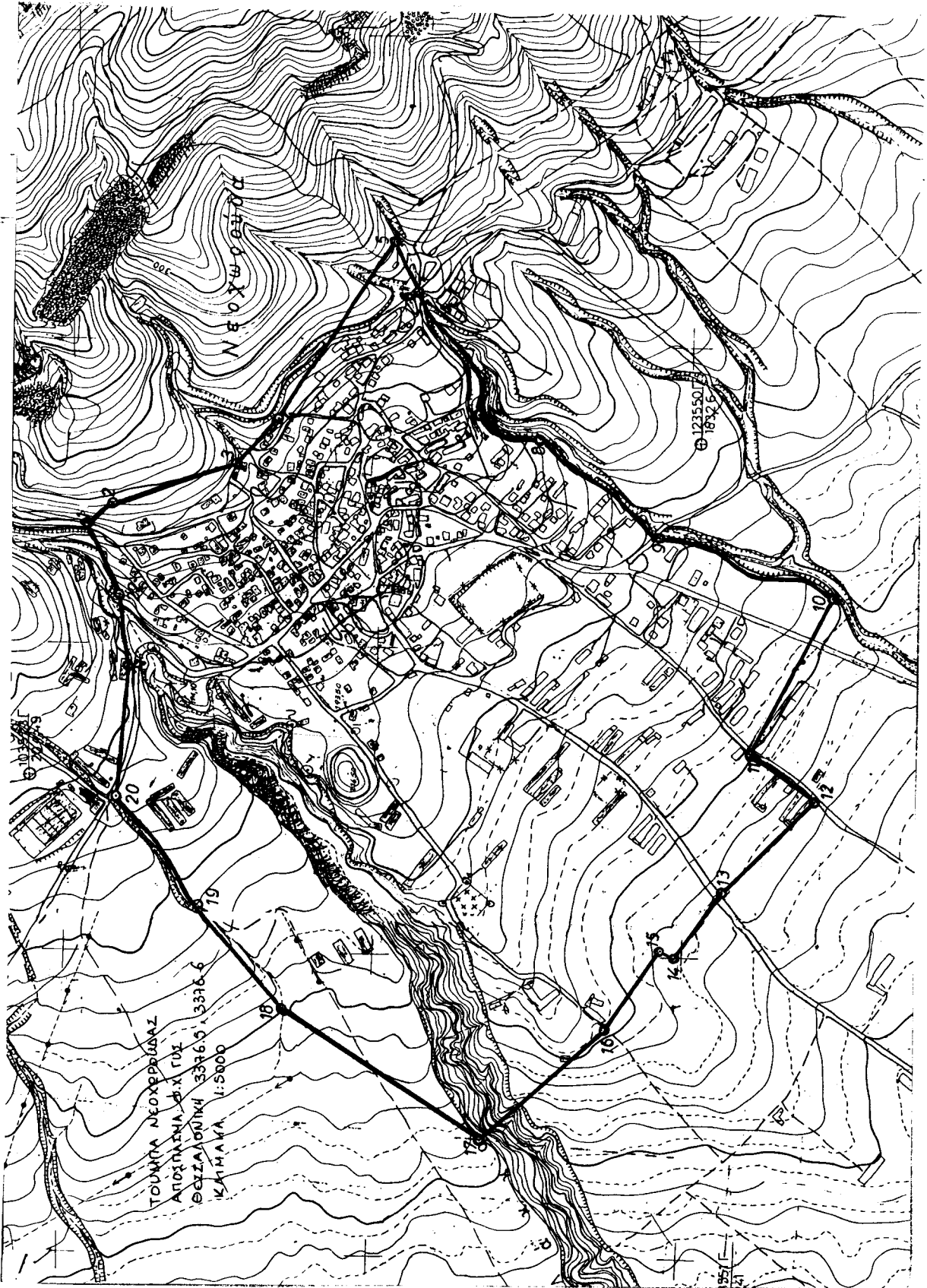

ΕΦΗΜΕΡΙΣ ΤΗΣ ΚΥΒΕΡΝΗΣΕΩΣ  
Το τεύχος αυτό αφορά στην Ελλάδα  
και είναι του αριθμού 53

Αριθ. ΥΠΠΟ/ΑΡΧ/Α1/Φ43/31753/1602 (2)  
Κήρυξη αρχαιολογικού χώρου στο δημοτικό διαμέρισμα  
Δρυμού του Δήμου Μυγδονίας Θεσσαλονίκης.

#### Ο ΥΠΟΥΡΓΟΣ ΠΟΛΙΤΙΣΜΟΥ

Έχοντας υπ' όψιν :

1. Τις διατάξεις του Ν. 1558 / 85 (ΦΕΚ 137/Α /26-7-1985) «Κυβέρνηση και Κυβερνητικά Όργανα».
2. Την ΥΠΠΟ/ΓΝΟΣ/49610/28 - 11 - 1990 (ΦΕΚ 743 / Β / 29 - 11 - 1990) «Εξαίρεση από τον περιορισμό των τριών υπογραφών».
3. Τις διατάξεις του Κ.Ν. 5351/32 «Περί Αρχαιοτήτων».
4. Τις διατάξεις του Ν. 1127 / 81 (ΦΕΚ 32 / Α / 1981) «Περί κυρώσεως της εις Λονδίνον, την 6η Μαΐου 1969 υπογραφείσης Ευρωπαϊκής Συμβάσεως δια την προστασίαν της αρχαιολογικής κληρονομιάς».
5. Την ομόφωνη γνωμοδότηση του Τοπικού Συμβουλίου Μνημείων Κεντρικής και Δυτικής Μακεδονίας, όπως δια-

τυπώθηκε στην αρ. 282 η /12-6-2000 Συνεδρία του αποφασίζουμε:

Κηρύσσεται ως αρχαιολογικός χώρος ο οικισμός του Δρυμού του Δήμου Μυγδονίας Θεσσαλονίκης για την καλύτερη προστασία των εκεί ευρισκομένων αρχαιοτήτων. Συγκεκριμένα, πάνω σε απότομο λόφο εντός των ορίων του οικισμού Δρυμού εντοπίζεται αρχαίος οικισμός με διάρκεια από τη Νεολιθική περίοδο μέχρι και τα ιστορικά χρονικά. Η κηρυσσόμενη περιοχή οριοθετείται στο συνημμένο φύλλο χάρτου Γ.Υ.Σ. κλ. 1 : 5000 (αρ. 3377.1, 3) με τη γραμμή που διέρχεται από τα σημεία 1, 2, 3, 4, 5, ..... 15, 16, 17, ....., 29, 30, 31 1, στα οποία αντιστοιχούν τα ζεύγη συντεταγμένων του επισυναπτόμενου στο χάρτη πίνακα.

Η παρούσα απόφαση να δημοσιευθεί στην Εφημερίδα της Κυβερνήσεως.

Αθήνα, 31 Ιουλίου 2000

Ο ΥΠΟΥΡΓΟΣ

**ΘΕΟΔΩΡΟΣ ΠΑΓΚΑΛΟΣ**

*Συντεταγμένες ορίων κηρυξης, αρχαιολογικού χώρου "Τούμπα Δρυμού"*

Κέντρο φύλλου χάρτου 1 100.000 ,ΘΕΣΣΑΛΟΝΙΚΗΣ, (  $\varphi = 40^{\circ} 45'$  και  $\lambda = - 0^{\circ} 45'$  )

Σχετικά φύλλα 1 5000 της ΓΥΣ 3377 / 1 και 3377 / 3

Σημείο	X	Y
1	-785.00	4,190.00
2	-695.00	4,274.00
3	-535.00	3,985.00
4	-375.00	3,795.00
5	-310.00	3,685.00
6	-193.00	3,465.00
7	-210.00	3,274.00
8	-174.00	2,990.00
9	-60.00	2,720.00
10	-90.00	2,445.00
11	-185.00	2,407.00
12	-162.00	2,310.00
13	-258.00	2,290.00
14	-340.00	2,745.00
15	-515.00	2,650.00
16	-635.00	2,900.00
17	-915.00	2,865.00
18	-1,134.00	2,910.00
19	-1,265.00	2,990.00
20	-1,305.00	3,015.00
21	-1,435.00	3,112.00
22	-1,500.00	3,055.00
23	-1,585.00	3,220.00
24	-1,705.00	3,360.00
25	-1,815.00	3,565.00
26	-1,285.00	3,955.00
27	-1,245.00	3,970.00
28	-1,000.00	4,032.00
29	-817.00	3,920.00
30	-780.00	3,940.00
31	-860.00	4,130.00

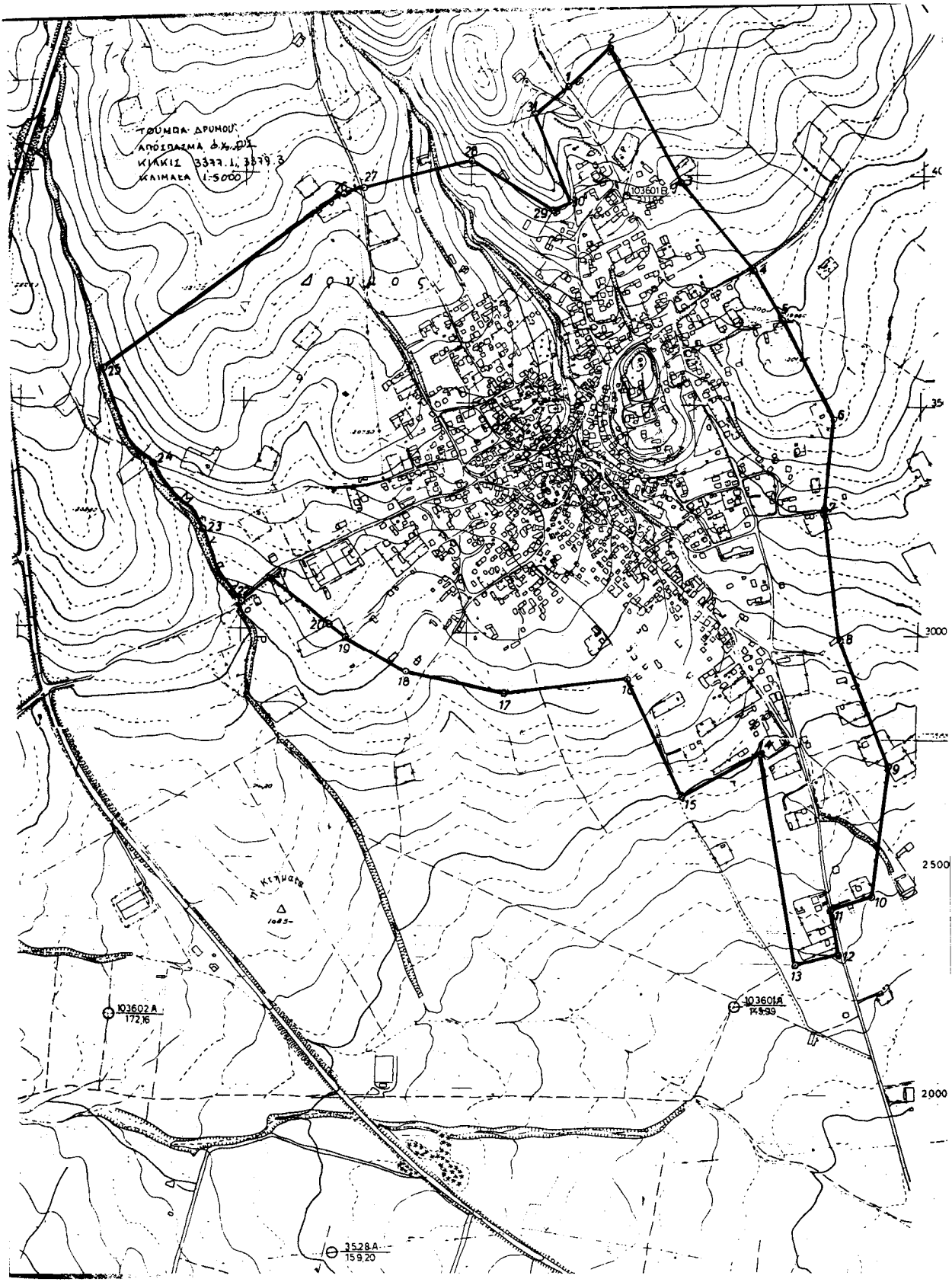

ΕΘΝΙΚΟ ΓΥΠΟΓΡΑΦΕΙΟ  
Για τεχνικούς λόγους στη σχεδίαση  
αυτή υπεβλήθη, κατά ποσότητά 39

Αριθ. ΥΠΠΟ/ΑΡΧ/Α1/Φ43/31756/1603 (3)  
Κήρυξη αρχαιολογικών χώρων των Δήμων Κασσάνδρας  
και Νέων Μουδανιών Χαλκιδικής.

#### Ο ΥΠΟΥΡΓΟΣ ΠΟΛΙΤΙΣΜΟΥ

Έχοντας υπ' όψιν:

1. Τις διατάξεις του Ν. 1558/85 (ΦΕΚ 137/Α/26 - 7 - 1985) «Κυβέρνηση και Κυβερνητικά Όργανα».

2. Την ΥΠΠΟ/ΓΝΟΣ/49610/28 - 11 - 1990 (ΦΕΚ 743 / Β / 29 - 11 - 1990) «Εξαίρεση από τον περιορισμό των τριών υπογραφών».

3. Τις διατάξεις του Κ.Ν. 5351/32 «Περί Αρχαιοτήτων»

4. Τις διατάξεις του Ν. 1127/81 (ΦΕΚ 32/Α/1981) «Περί κυρώσεως της εις Λονδίνον, την 6η Μαΐου 1969 υπογραφείσης Ευρωπαϊκής Συμβάσεως δια την προστασίαν της αρχαιολογικής κληρονομιάς».

5. Την ομόφωνη γνωμοδότηση του Τοπικού Συμβουλίου Μνημείων Κεντρικής και Δυτικής Μακεδονίας, όπως διατυπώθηκε στην αρ 282 η /12 - 6 - 2000 Συνεδρία του, αποφασίζουμε:

Κηρύσσονται ως αρχαιολογικοί τέσσερις χώροι των Δήμων Κασσάνδρας και Νέων Μουδανιών Χαλκιδικής για την καλύτερη προστασία των εκεί ευρισκομένων αρχαιοτήτων, ως ακολούθως :

α) θέση Γεράνι, στα δημοτικά διαμερίσματα Νέας Φώκαιας και Νέας Ποτίδαιας των Δήμων Κασσάνδρας και Νέων Μουδανιών, όπου νεκροταφείο της Ύστερης Ρωμαϊκής - Παλαιοχριστιανικής περιόδου και αγρέπαιλις της όψιμης αρχαιότητας. Η κηρυσσόμενη περιοχή οριοθετείται στο συνημμένο φύλλο χάρτου Γ.Υ.Σ. κλ. 1:5000 (αρ. 4430 8, 4431 5, 4431.7) με τη γραμμή που διέρχεται από τα σημεία 1, 2, 3, 4, 5,....., 20, 21, 22,....., 39, 40, 41, ακτογραμμή, 1, στα οποία αντιστοιχούν τα ζεύγη συντεταγμένων του επισυναπτόμενου στο χάρτη πίνακα.

β) θέση Πίνακας, στο δημοτικό διαμέρισμα Νέας Φώ-

καιας του Δήμου Κασσάνδρας, όπου σε ύψωμα νότια του δρόμου προς τον οικισμό Σταυρονικήτα Σάνης, έχουν εντοπισθεί λείψανα κτηρίων και κεραμεική της Ύστερης Ρωμαϊκής περιόδου. Η κηρυσσόμενη περιοχή οριοθετείται στο συνημμένο φύλλο χάρτου Γ.Υ. Σ. κλ. 1 : 5000 (αρ. 4440.2, 4441.1) με τη γραμμή που διέρχεται από τα σημεία 1, 2, 3, 4, 5, 6, 7, 1, στα οποία αντιστοιχούν τα ζεύγη συντεταγμένων του επισυναπτόμενου στο χάρτη πίνακα.

γ) Αρχαία Σάνη στο δημοτικό διαμέρισμα Νέας Φώκαιας του Δήμου Κασσάνδρας, στην περιοχή των εγκαταστάσεων του ξενοδοχείου Σάνη, όπου προϊστορική εγκατάσταση και μεσαιωνικός πύργος σε λόφο, το ενασκαμμένο Ιερό της Αρτέμιδος στη θέση της σημερινής μαρίνας του ξενοδοχείου, ενώ υπάρχει διάσπαρτη κεραμεική στον οικισμό Σταυρονικήτα. Η κηρυσσόμενη περιοχή οριοθετείται στο συνημμένο φύλλο χάρτου Γ.Υ. Σ. κλ. 1 : 5000 (αρ. 4430.8, 4440.2) με τη γραμμή που διέρχεται από τα σημεία 1, 2, 3, 4, 5, 20, 21, 2, ακτογραμμή, 1, στα οποία αντιστοιχούν τα ζεύγη συντεταγμένων του επισυναπτόμενου στο χάρτη πίνακα.

δ) θέση Κουτσουπιά στο δημοτικό διαμέρισμα Κασσάνδρειας του Δήμου Κασσάνδρας, νότια από τον οικισμό Σταυρονικήτα, όπου έχουν εντοπισθεί αρχαία κτήρια, κλίβανοι και κεραμεική της Ελληνιστικής περιόδου. Η κηρυσσόμενη περιοχή οριοθετείται στο συνημμένο φύλλο χάρτου Γ.Υ.Σ. κλ. 1 : 5000 (αρ. 4440.2, 4441.3) με τη γραμμή που διέρχεται από τα σημεία 1, 2, 3, 4, 5, 6, 7, 8, 1, στα οποία αντιστοιχούν τα ζεύγη συντεταγμένων του επισυναπτόμενου στο χάρτη πίνακα.

Η παρούσα απόφαση να δημοσιευθεί στην Εφημερίδα της Κυβερνήσεως.

Αθήνα, 31 Ιουλίου 2000

Ο ΥΠΟΥΡΓΟΣ

**ΘΕΟΔΩΡΟΣ ΠΑΓΚΑΛΟΣ**

Ν. Φώκεια ( Γεράνι ) 4430.8-4431.5-4431.7 ( 40°15' -0°15' )

1	, -12438.000	, >13090.000
2	, -12333.000	, -13014.500
3	, -12266.500	, -12940.000
4	, -12176.500	, -12966.500
5	, -12129.000	, -12957.500
6	, -12057.000	, -12918.000
7	, -11980.500	, -12844.500
8	, -11915.500	, -12796.500
9	, -11859.000	, -12741.000
10	, -11723.000	, -12676.500
11	, -11614.500	, -12650.000
12	, -11608.000	, -12620.000
13	, -11580.000	, -12626.500
14	, -11574.500	, -12700.000
15	, -11612.000	, -12762.500
16	, -11626.000	, -12903.500
17	, -11701.500	, -12927.000
18	, -11896.500	, -12956.000
19	, -11878.000	, -12982.500
20	, -11883.500	, -13090.000
21	, -11775.500	, -13167.500
22	, -11830.000	, -13206.500
23	, -11931.500	, -13339.000
24	, -12000.000	, -13426.000
25	, -11991.000	, -12582.500
26	, -11856.500	, -13832.000
27	, -11868.000	, -12992.500
28	, -11950.000	, -11008.500
29	, -12006.500	, -11087.000
30	, -12015.500	, -11169.000
31	, -12002.000	, -11231.500
32	, -11993.000	, -11335.000
33	, -11921.500	, -11423.000
34	, -11934.000	, -11439.500
35	, -11745.000	, -11629.000
36	, -12004.500	, -11773.500
37	, -12264.500	, -11921.000
38	, -12517.000	, -15075.000
39	, -12673.500	, -14826.500
40	, -12751.000	, -11731.500
41	, -12379.000	, -11651.000



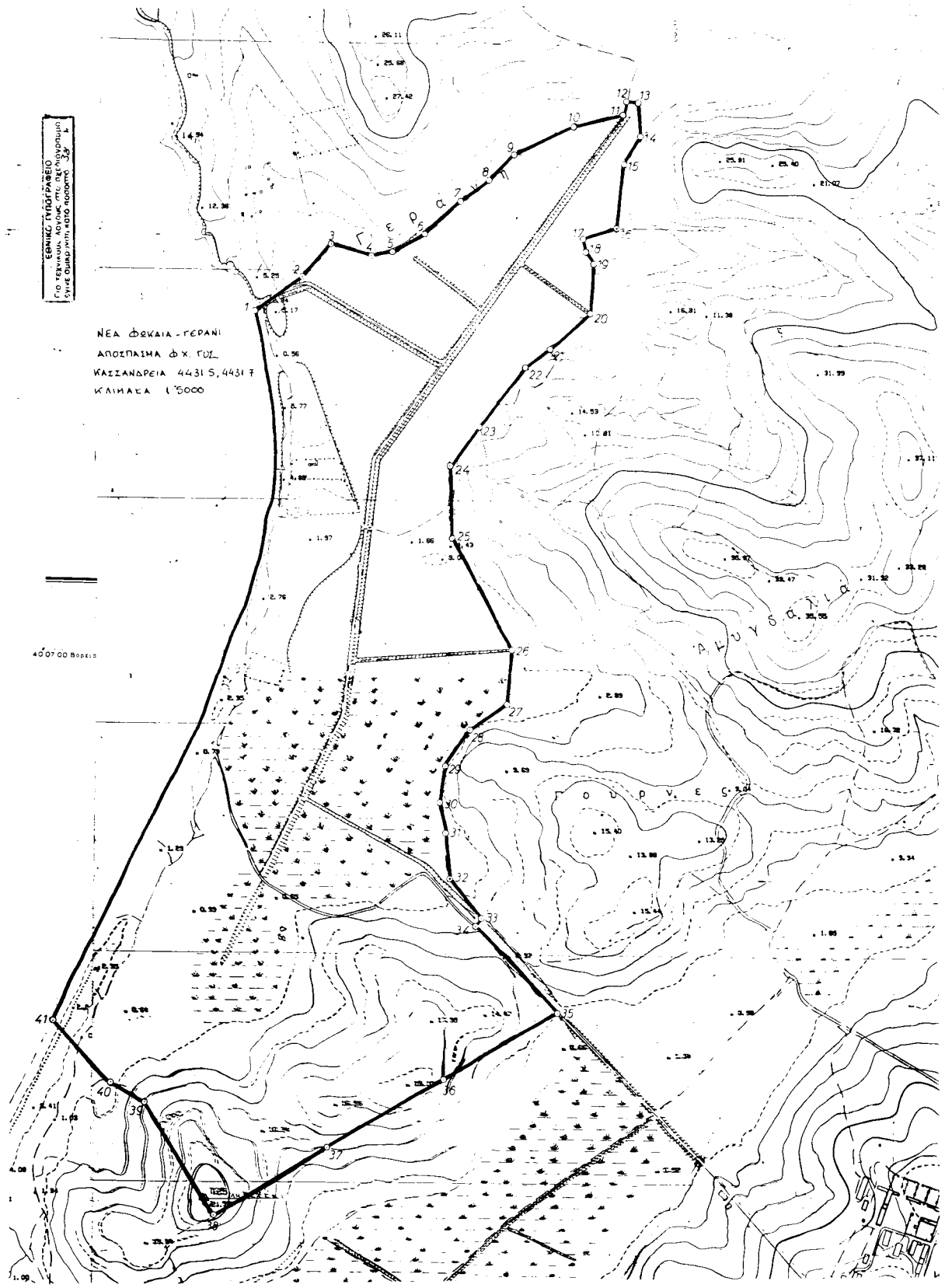

Ν. Φούκια ( Πύργος ) 4440.2-4441.1 ( 40°15' -0°15' )

- 1 , -12644.000 , -16977.000
- 2 , -12538.500 , -17101.000
- 3 , -12392.500 , -17193.500
- 4 , -12542.000 , -17331.500
- 5 , -12701.000 , -17412.000
- 6 , -12802.500 , -17473.500
- 7 , -12918.000 , -17503.000



ΝΕΑ ΦΟΥΚΙΑ - ΠΥΡΓΟΣ  
 ΑΠΟΣΠΑΣΜΑ Φ.Χ. ΓΥΛ  
 ΚΑΣΣΑΝΔΡΕΙΑ 4440.2, 4441.1  
 ΚΛΙΜΑΚΑ 1:5000

ΣΗΜΙΑΣ ΠΥΡΓΟΣ ΚΑΡΕΣ  
 ΓΙΑ ΤΕΧΝΙΚΟΥΣ ΛΟΓΟΥΣ ΣΤΟ ΣΥΣΤΗΜΑ  
 ΕΓΓΥΣ ΟΙΚΟΔΟΜΩΝ ΚΑΤΟ ΠΡΟΣΤΑΣΙΑ 55

Κασσανδρεία ( Αρχαία Σάνη ) 4430.8-4440.2 ( 40°15' -0°15' )

1	,	-13762.000	,	-16446.000
2	,	-13723.500	,	-16470.000
3	,	-13688.500	,	-16514.500
4	,	-13668.000	,	-16562.500
5	,	-13587.500	,	-16549.000
6	,	-13360.000	,	-16532.000
7	,	-13243.500	,	-16557.500
8	,	-13197.000	,	-16586.500
9	,	-13176.000	,	-16634.000
10	,	-13168.500	,	-16920.000
11	,	-13163.000	,	-17206.500
12	,	-13223.500	,	-17223.000
13	,	-13243.000	,	-17247.500
14	,	-13232.500	,	-17394.500
15	,	-13258.500	,	-17540.000
16	,	-13227.000	,	-17664.500
17	,	-13236.500	,	-17750.000
18	,	-13280.000	,	-17789.500
19	,	-13405.000	,	-17853.500
20	,	-13440.000	,	-17891.000
21	,	-13517.500	,	-18036.000
22	,	-13611.000	,	-18021.500

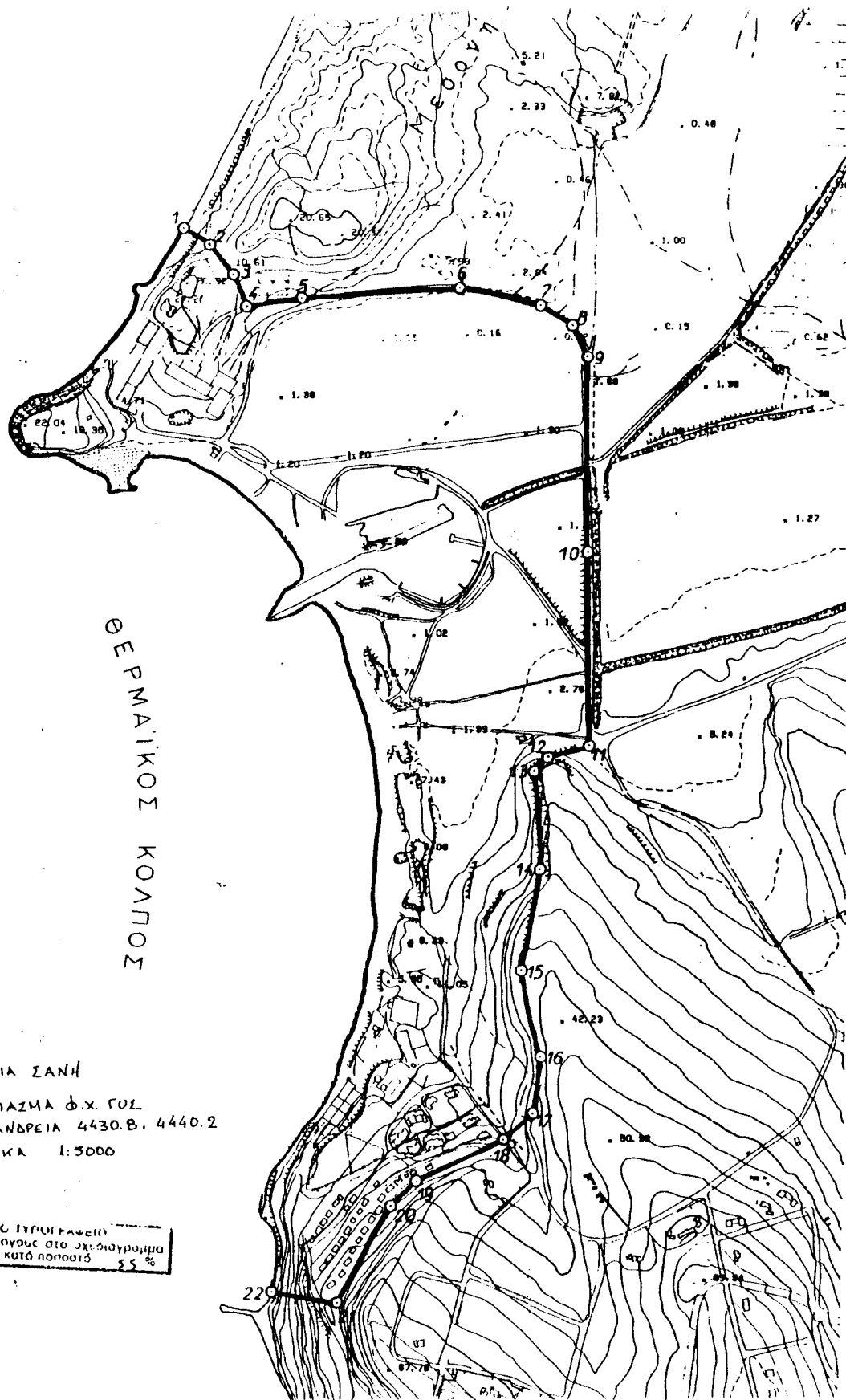

ΘΡΑΚΙΑΚΟΣ ΚΟΛΠΟΣ

ΑΡΧΑΙΑ ΣΑΝΗ  
ΑΠΟΣΠΑΣΜΑ Φ.Χ. ΓΥΛ  
ΚΑΛΖΑΝΔΡΕΙΑ 4430.Β, 4440.2  
ΚΛΙΜΑΚΑ 1:5000

ΕΘΝΙΚΟ ΓΥΡΟΓΡΑΦΕΙΟ  
Για τεχνικούς λόγους στο εχθροσύστημα  
έγινε σμίκρυνση κατά ποσοστό 55%

Κασσανδρεία ( Κουτσουπιά ) 4440.2-4441.1 ( 40°15' -0°15' )

1	,	-12932.500	,	+19156.000
2	,	-12905.500	,	-19061.000
3	,	-12878.000	,	-18966.500
4	,	-12838.000	,	-18875.500
5	,	-12740.500	,	-18957.000
6	,	-12662.500	,	-19058.000
7	,	-12725.000	,	-19133.500
8	,	-12793.000	,	-19256.000

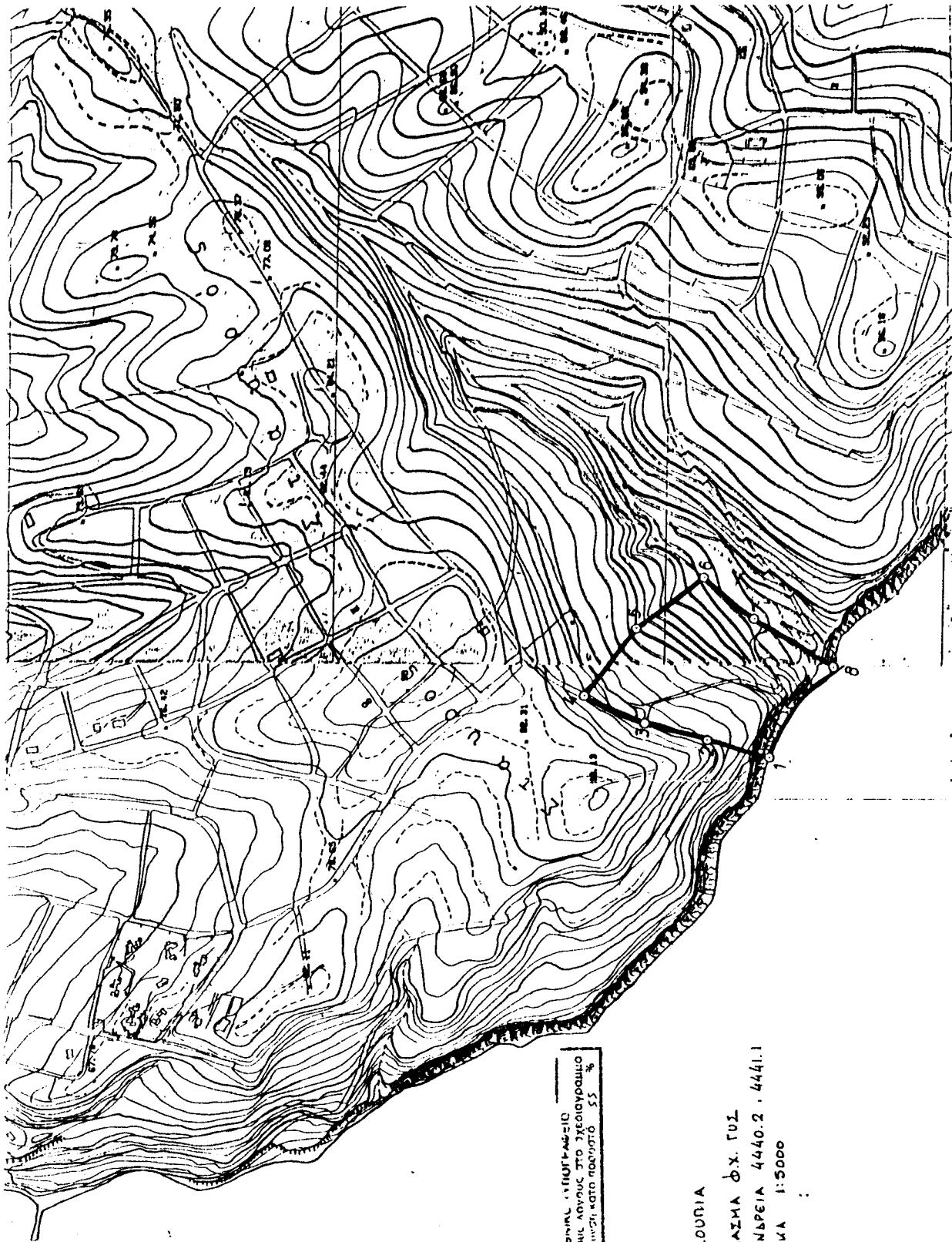

ΕΦΗΜΕΡΙΣ ΤΗΣ ΚΥΒΕΡΝΗΣΕΩΣ  
ΤΟ ΤΕΥΧΟΣ ΛΟΓΟΣ ΤΩ ΕΞΕΛΙΞΑΜΕΝΩ  
ΕΝΩΣ ΣΥΜΒΟΥΛΙΩΝ ΚΑΤΑ ΠΑΡΟΥΣΙΑ 55 %

ΚΟΥΤΣΙΟΥΡΙΑ  
ΑΠΟΣΤΑΣΗ 6 Χ. Τ.Μ.  
ΚΑΙΣΙΑΝΔΡΕΙΑ 4440.2 . 4441.1  
ΚΑΙΜΑΚΑ 1:5000

Αριθ. ΥΠΠΟ/ΔΙΛΑΠ/Γ/4037/39326 (4)  
 Χαρακτηρισμός ως ιστορικού διατηρητέου μνημείου και έργου τέχνης, της οικίας ιδιοκτ. Βενετίας Χρησιδίη, με τον εσωτερικό διάκοσμο και τον αύλειο χώρο, στο Θεολόγο Θάσου.

#### Ο ΥΠΟΥΡΓΟΣ ΠΟΛΙΤΙΣΜΟΥ

Έχοντας υπόψη:

1. Τις διατάξεις:

α) Του Ν. 1558/85 «Περί Κυβέρνησης και Κυβερνητικών Οργάνων, που δημοσιεύθηκε στο ΦΕΚ 137/Α/26-7-85».

β) Του άρθρου 52 του Ν. 5351/32 «Περί Αρχαιοτήτων» όπως αντικαταστάθηκε με το άρθρο 14 και 17 του Ν.Δ. 216/1943 και τροποποιήθηκε με το άρθρο 32 παρ. 5 του Ν. 1337/1983 και ισχύει.

γ) Του Ν. 1469/50 «Περί προστασίας ειδικής κατηγορίας οικοδομημάτων και έργων τέχνης μεταγενεστέρων του 1830».

δ) Του Ν. 2039 «Περί Κύρωσης της Σύμβασης για την προστασία της αρχιτεκτονικής Κληρονομιάς της Ευρώπης ΦΕΚ 61/Α/13-4-92».

ε) του Ν. Δ. 941/77 «Περί Οργανισμού του ΥΠ Π Ε».

ζ) το Π.Δ. 161/26-4-84 (ΦΕΚ 54/Α/30-4-84) «περί ανακατανομής αρμοδιοτήτων των Υπουργείων ΥΠΠΕ-ΥΧΟΠ».

2. Την ΥΑ ΥΠΠΟ/ΓΝΟΣ/57631/21-11-97 (ΦΕΚ 1080/τ.Β/5-12-97), με την οποία τροποποιείται η παρ 8 του άρθρου

6 της ΥΑ ΥΠΠΟ/ΓΝΟΣ/49095/30-10-91 (ΦΕΚ 987/τ.Β/28-11-91) «Μεταβίβαση αρμοδιοτήτων Υπουργού και δικαιώματος υπογραφής «Με εντολή Υπουργού» στους Γεν. Γραμματείς, Γεν. Διευθυντές και Προϊσταμένους των Δ/νσεων, Τμημάτων και Γραφείων της Κεντρικής Υπηρεσίας του ΥΠΠΟ.

3. Την εισήγηση της 4ης Εφορείας Νεωτέρων Μνημείων και τα λοιπά στοιχεία του φακέλου.

4. Την ομόφωνη γνωμοδότηση του Κεντρικού Συμβουλίου Νεωτέρων Μνημείων με αριθμό 28/4-11-99, αποφασίζουμε:

Χαρακτηρίζουμε ως ιστορικό διατηρητέο μνημείο και ως έργο τέχνης που χρειάζεται ειδική κρατική προστασία σύμφωνα με τις διατάξεις του Ν. 1469/50, την οικία ιδιοκτησίας Βενετίας Χρησιδίη στον Θεολόγο Θάσου με τον εσωτερικό διάκοσμο και τον αύλειο χώρο, διότι παρουσιάζει ιδιαίτερο ενδιαφέρον για τη μελέτη της εξέλιξης της παραδοσιακής αρχιτεκτονικής της Θάσου. Ειδικότερα το παραπάνω κτίριο αποτελεί χαρακτηριστικό δείγμα της τυπολογίας της κατοικίας που μετασχηματίζεται στα τέλη του 19ου αι. στεγάζοντας εμπορικές χρήσεις.

Η παρούσα απόφαση να δημοσιευθεί στην Εφημερίδα της Κυβερνήσεως.

Αθήνα, 2 Αυγούστου 2000

Ο ΥΠΟΥΡΓΟΣ

**ΘΕΟΔΩΡΟΣ ΠΑΓΚΑΛΟΣ**

**ΕΘΝΙΚΟ ΤΥΠΟΓΡΑΦΕΙΟ****ΕΦΗΜΕΡΙΔΑ ΤΗΣ ΚΥΒΕΡΝΗΣΕΩΣ**

ΚΑΠΟΔΙΣΤΡΙΟΥ 34 \* ΑΘΗΝΑ 104 32 \* TELEX 223211 ΥΡΕΤ GR \* FAX 52 34 312

ΗΛΕΚΤΡΟΝΙΚΗ ΔΙΕΥΘΥΝΣΗ: <http://www.et.gr>e-mail: [webmaster@et.gr](mailto:webmaster@et.gr)**ΥΠΗΡΕΣΙΕΣ ΕΞΥΠΗΡΕΤΗΣΗΣ ΠΟΛΙΤΩΝ**

<b>ΚΕΝΤΡΙΚΗ ΥΠΗΡΕΣΙΑ</b> Σολωμού 51		<b>ΠΕΡΙΦΕΡΕΙΑΚΑ ΓΡΑΦΕΙΑ</b> ΠΩΛΗΣΗΣ Φ.Ε.Κ.	
Πληροφορίες δημοσιευμάτων Α.Ε. - Ε.Π.Ε.	<b>5225 761 - 5230 841</b>	<b>ΘΕΣΣΑΛΟΝΙΚΗ</b> - Βασ. Όλγας 227 - Τ.Κ. 54100	<b>(031) 423 956</b>
Πληροφορίες δημοσιευμάτων λοιπών Φ.Ε.Κ.	<b>5225 713 - 5249 547</b>	<b>ΠΕΙΡΑΙΑΣ</b> - Νικήτα 6-8 Τ.Κ. 185 31	<b>4135 228</b>
Πώληση Φ.Ε.Κ.	<b>5239 762</b>	<b>ΠΑΤΡΑ</b> - Κορίνθου 327 - Τ.Κ. 262 23	<b>(061) 6381 100</b>
Φωτοαντίγραφα παλαιών Φ.Ε.Κ.	<b>5248 141</b>	<b>ΙΩΑΝΝΙΝΑ</b> - Διοικητήριο Τ.Κ. 450 44	<b>(0651) 87215</b>
Βιβλιοθήκη παλαιών Φ.Ε.Κ.	<b>5248 188</b>	<b>ΚΟΜΟΤΗΝΗ</b> - Δημοκρατίας 1 Τ.Κ. 691 00	<b>(0531) 22 858</b>
Οδηγίες για δημοσιεύματα Α.Ε. - Ε.Π.Ε.	<b>5248 785</b>	<b>ΛΑΡΙΣΑ</b> - Διοικητήριο Τ.Κ. 411 10	<b>(041) 597449</b>
Εγγραφή Συνδρομητών Φ.Ε.Κ. και αποστολή Φ.Ε.Κ.	<b>5248 320</b>	<b>ΚΕΡΚΥΡΑ</b> - Σμαρά 13 Τ.Κ. 491 00	<b>(0661) 89 127 / 89 120</b>
		<b>ΗΡΑΚΛΕΙΟ</b> - Πλ. Ελευθερίας 1, Τ.Κ. 711 10	<b>(081) 396 223</b>
		<b>ΛΕΣΒΟΣ</b> - Πλ. Κωνσταντινουπόλεως Τ.Κ. 811 00 Μυτιλήνη	<b>(0251) 46 888 / 47 533</b>

**ΤΙΜΗ ΠΩΛΗΣΗΣ ΦΥΛΛΩΝ ΕΦΗΜΕΡΙΔΟΣ ΤΗΣ ΚΥΒΕΡΝΗΣΕΩΣ**

- Για τα ΦΕΚ από 1 μέχρι 8 σελίδες 200 δρχ.
- Για τα ΦΕΚ από 8 σελίδες και πάνω η τιμή πώλησης κάθε φύλλου (8σέλιδου ή μέρους αυτού) προσαυξάνεται κατά 100 δρχ. ανά 8σέλιδο ή μέρος αυτού.
- Για τα ΦΕΚ του Τεύχους Προκηρύξεων Α.Σ.Ε.Π. ανεξαρτήτως αριθμού σελίδων δρχ. 100. (Σε περίπτωση Πανελληνίου Διαγωνισμού η τιμή θα προσαυξάνεται κατά δρχ. 100 ανά 8σέλιδο ή μέρος αυτού).

**ΕΤΗΣΙΕΣ ΣΥΝΔΡΟΜΕΣ Φ.Ε.Κ.**

Τεύχος	Κ.Α.Ε. Προϋπολογισμού 2531	Κ.Α.Ε. εσόδου υπέρ ΤΑΠΕΤ 3512
Α' (Νόμοι, Π.Δ., Συμβάσεις κ.λπ.)	60.000 δρχ.	3.000 δρχ.
Β' (Υπουργικές αποφάσεις κ.λπ.)	70.000 »	3.500 »
Γ' (Διορισμοί, απολύσεις κ.λπ. Δημ. Υπαλλήλων)	15.000 »	750 »
Δ' (Απαλλοτριώσεις, πολεοδομία κ.λπ.)	70.000 »	3.500 »
Αναπτυξιακών Πράξεων (Τ.Α.Π.Σ.)	30.000 »	1.500 »
Ν.Π.Δ.Δ. (Διορισμοί κ.λπ. προσωπικού Ν.Π.Δ.Δ.)	15.000 »	750 »
Παράρτημα (Προκηρύξεις θέσεων ΔΕΠ κ.τλ.)	5.000 »	250 »
Δελτίο Βιομηχανικής Ιδιοκτησίας (Δ.Ε.Β.Ι.)	10.000 »	500 »
Ανωτάτου Ειδικού Δικαστηρίου (Α.Ε.Δ.)	3.000 »	150 »
Προκηρύξεων Α.Σ.Ε.Π.	10.000 »	500 »
Ανωνύμων Εταιρειών & Ε.Π.Ε.	300.000 »	15.000 »
Διακηρύξεων Δημοσίων Συμβάσεων (Δ.Δ.Σ.)	50.000 »	2.500 »
<b>ΓΙΑ ΟΛΑ ΤΑ ΤΕΥΧΗ ΕΚΤΟΣ Α.Ε. &amp; Ε.Π.Ε.</b>	<b>300.000 »</b>	<b>15.000 »</b>

- \* Οι συνδρομές του εσωτερικού προπληρώνονται στα Δημόσια Ταμεία που δίνουν αποδεικτικό είσπραξης (διπλότυπο) το οποίο με τη φροντίδα του ενδιαφερομένου πρέπει να στέλνεται στην Υπηρεσία του Εθνικού Τυπογραφείου.
- \* Οι συνδρομές του εξωτερικού επιβαρύνονται με το διπλάσιο των ανωτέρω τιμών.
- \* Η πληρωμή του υπέρ ΤΑΠΕΤ ποσοστού που αντιστοιχεί σε συνδρομές, εισπράττεται από τα Δημόσια Ταμεία.
- \* Οι συνδρομητές του εξωτερικού μπορούν να στέλνουν το ποσό του ΤΑΠΕΤ μαζί με το ποσό της συνδρομής.
- \* Οι Νομαρχιακές Αυτοδιοικήσεις, οι Δήμοι, οι Κοινότητες ως και οι επιχειρήσεις αυτών πληρώνουν το μισό χρηματικό ποσό της συνδρομής και ολόκληρο το ποσό υπέρ του ΤΑΠΕΤ.
- \* Η συνδρομή ισχύει για ένα χρόνο, που αρχίζει την 1η Ιανουαρίου και λήγει την 31η Δεκεμβρίου του ίδιου χρόνου. Δεν εγγράφονται συνδρομητές για μικρότερο χρονικό διάστημα.
- \* Η εγγραφή ή ανανέωση της συνδρομής πραγματοποιείται το αργότερο μέχρι τον Μάρτιο κάθε έτους.
- \* Αντίγραφα διπλοτύπων, ταχυδρομικές επιταγές και χρηματικά γραμμάτια δεν γίνονται δεκτά.

**Οι υπηρεσίες εξυπηρέτησης των πολιτών λειτουργούν καθημερινά από 08.00' έως 13.00'****ΑΠΟ ΤΟ ΕΘΝΙΚΟ ΤΥΠΟΓΡΑΦΕΙΟ**