

04011673112970008



10777

ΕΦΗΜΕΡΙΣ ΤΗΣ ΚΥΒΕΡΝΗΣΕΩΣ

ΤΗΣ ΕΛΛΗΝΙΚΗΣ ΔΗΜΟΚΡΑΤΙΑΣ

ΤΕΥΧΟΣ ΤΕΤΑΡΤΟ

Αρ. Φύλλου 1167

31 Δεκεμβρίου 1997

ΠΕΡΙΕΧΟΜΕΝΑ

ΑΝΑΔΑΣΩΣΕΙΣ

ΑΠΟΦΑΣΕΙΣ

Κήρυξη αναδασωτέας έκτασης εμβαδού 26.365 τ.μ. στη Δασική θέση «Σελιό» ή «Νταούτη Π.» Δήμου Πολυγύρου Ν. Χαλκιδικής. 1

ΠΟΛΕΟΔΟΜΙΑ

ΑΠΟΦΑΣΕΙΣ

Τροποποίηση σχεδίου στην περιοχή του 6ου Δημοτικού Σχολείου Ν. Κρώμνης του Δήμου Δράμας Ο.Τ. 915Α. 2

Έγκριση τροποποίησης του ρυμοτομικού σχεδίου του οικισμού «Μονόλοφος» της Κοινότητας Μεσαίου με τον χαρακτηρισμό χώρου για κτήριο πολλαπλών κοινωφελών χρήσεων στο Ο.Τ. 16. 3

Τροποποίηση Ρ.Σ. Καλαμάτας στο Ο.Τ. 631 και 1352. 4

ΑΝΑΔΑΣΩΣΕΙΣ

ΑΠΟΦΑΣΕΙΣ

Αριθ. 1275 (1)
Κήρυξη αναδασωτέας έκτασης εμβαδού 26.365 τ.μ. στη Δασική θέση «Σελιό» ή «Νταούτη Π.» Δήμου Πολυγύρου Ν. Χαλκιδικής.

Ο ΔΙΕΥΘΥΝΤΗΣ ΔΑΣΩΝ Ν. ΧΑΛΚΙΔΙΚΗΣ

Έχοντας υπόψη:

1. Τις διατάξεις του άρθρου 117 παρ. 3 του Συντάγματος της χώρας.
2. Τις διατάξεις του Ν. 998/79 «Περί Προστασίας Δασών» κ.λπ. και ειδικότερα
I. Του άρθρου 41 παρ. 1

II. Του άρθρου 38

3. Τις διαταγές του Υπουργείου Γεωργίας
I. 160417/1180/8.8.80
II. 182447/3049/24.9.80

4. Την με αριθμό 2265/9.12.97 Πρόταση του Δασαρχείου Πολυγύρου.

5. Τις διατάξεις του άρθρου 1 παρ. 2 του Ν. 2503/97 «Μεταβίβαση αρμοδιοτήτων στον Γενικό Γραμματέα Περιφέρειας».

6. Την με αριθμό 29968/28.8.97 απόφαση Γενικού Γραμματέα Περιφέρειας Κεντρικής Μακεδονίας «Κατανομή αρμοδιοτήτων στους προϊσταμένους των Δασικών Υπηρεσιών», αποφασίζουμε:

Κηρύσσουμε αναδασωτέα έκταση εμβαδού είκοσι εξ χιλιάδες τριακόσια εξήντα πέντε τετρ. μέτρα (26.365 τ.μ.) στη δασική θέση «Σελιό» ή «Νταούτη Πηγάδι» Δήμου Πολυγύρου Ν. Χαλκιδικής, με σκοπό την προστασία και την αναδάσωση με τεχνητή αναδάσωση, που καταστράφηκε ολοσχερώς από μηχανικά μέσα από το έτος 1979 έως και του έτους 1993.

Η δαπάνη αναδάσωσης θα γίνει εφ' άπαξ και θα βαρύνει τον κρατικό προϋπολογισμό με ύψος 1.325.000 δρχ.

Η έκταση αυτή προσδιορίζεται από τα στοιχεία: Α, Β, Γ, Δ, Ε, Ζ, Η, Θ, Ι, Κ, Λ, Α, Ι και συνορεύει:

Βόρεια: Με αγροτικό δρόμο
Νότια: Ιδιοκτησία ιδίας
Ανατολικά: Ιδιοκτησία ιδίας
Δυτικά: Με αγροτικό δρόμο
όπως φαίνεται στο συνημμένο διάγραμμα που αποτελεί αναπόσπαστο μέρος της απόφασης αυτής.

Η απόφαση αυτή να δημοσιευτεί στην Εφημερίδα της Κυβερνήσεως.

Πολύγυρος, 12 Δεκεμβρίου 1997

Ο Διευθυντής Δασών
ΒΑΣΙΛΕΙΟΣ ΜΠΑΛΑΣΚΑΣ

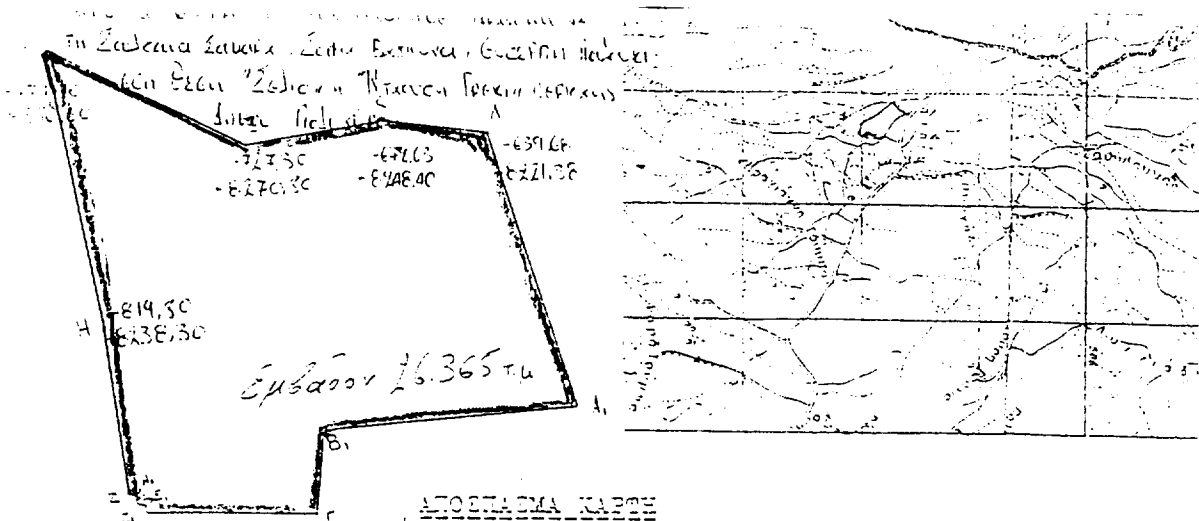

ΑΠΟΒΛΕΨΑ ΚΑΡΤΗΣ

Προοχής... Παλιού ΡΡ.Υ... στο οποίο φαίνεται η βασική έκταση
εμβαδού... 16.365... τ.μ.

Δασική θέση. «Επίσημα Νεχούσα Γρεσι»
Γεωγ. μήκος... 23° 27'
Γεωγ. πλάτος... 40° 17'...

ΚΑΛΩΣΙΑ... 1: 50000

ΠΡΟΜΗΘΕΙΑ



Δασική έκταση του... ΕΣΚΑΡΕΩΣΗ... ΠΑΡΧΙΝΟΜΑ
Επαρχιακό οδικό δίκτυο
Ρέμα

Πολύγυρος... 9-12-97.
Ο Συντάξας Δασολόγος

Σταύρος Παπαδόπουλος

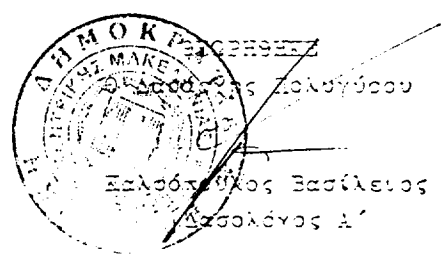

Επικεφαλής Βασίλειος
Δασολόγος Α'

ΠΟΛΕΟΔΟΜΙΑ
ΑΠΟΦΑΣΕΙΣ

Αριθ. ΤΠ-5214

(2)

Τροποποίηση σχεδίου στην περιοχή του 6ου Δημοτικού Σχολείου Ν. Κρώμνης του Δήμου Δράμας Ο.Τ. 915Α.

Ο ΝΟΜΑΡΧΗΣ ΔΡΑΜΑΣ

Έχοντας υπόψη:

1. Τις διατάξεις του Ν.Δ/τος της 17.7.1923 όπως μεταγενέστερα τροποποιήθηκαν και συμπληρώθηκαν.
2. Τις διατάξεις του Α.Ν. 314/1968 όπως τροποποιήθηκαν και συμπληρώθηκαν με το υπ' αριθ. 1018/71 Ν.Δ/γμα.
3. Τις διατάξεις του υπ' αριθ. 183/86 Π.Δ/γμα.
4. Την έγκριση της Πολεοδομικής μελέτης περιοχής Ν. Κρώμνης Δήμου Δράμας με Π.Δ. (ΦΕΚ 814/11.11.91).
5. Την κύρωση της πράξης εφαρμογής 11/97 για την εν λόγω περιοχή (αποφ. Νομάρχη 1732/4.7.97).
6. Την υπ' αριθ. 198/97 γνωμοδότηση του Δημοτικού Συμβουλίου.

7. Την υπ' αριθ. 78/97 γνωμοδότηση του Συμβουλίου Χωροταξίας, Οικισμού και Περιβάλλοντος νομού Δράμας, αποφασίζουμε:

1. Εγκρίνεται η τροποποίηση του ρυμοτομικού σχεδίου στην περιοχή του 6ου Δημοτικού Σχολείου της περιοχής Ν. Κρώμνης του Δήμου Δράμας όπως αυτή εμφανίζεται στο θεωρημένο από την Προϊσταμένη του Τμήματος Πολεοδομίας και Περιβάλλοντος τοπογραφικό διάγραμμα.

2. Για το Ο.Τ. 915Α επιβάλλονται οι όροι δόμησης που αναφέρονται στο Π.Δ/γμα της έγκρισης της πολεοδομικής μελέτης (ΦΕΚ 814/11.11.91 τεύχος Δ') και ορίζεται χρήση γης αυτή της αμιγούς κατοικίας.

3. Από τις διατάξεις αυτής της απόφασης δεν προκαλείται δαπάνη σε βάρος του Δημοτικού προϋπολογισμού. Η απόφαση αυτή να δημοσιευθεί στην Εφημερίδα της Κυβερνήσεως μαζί με το συνημμένο τοπογραφικό διάγραμμα. Η ισχύς της αρχίζει μετά την δημοσίευση.

Δράμα, 11 Δεκεμβρίου 1997

Ο Νομάρχης
ΣΩΚΡΑΤΗΣ ΔΗΜΗΤΡΙΑΔΗΣ

Αριθ. 29/ΠΣΚ/26162/1091

(3)

Έγκριση τροποποίησης του ρυμοτομικού σχεδίου του οικισμού «Μονόλοφος» της Κοινότητας Μεσαίου με τον χαρακτηρισμό χώρου για κτήριο πολλαπλών κοινωφελών χρήσεων στο Ο.Τ. 16.

Ο ΝΟΜΑΡΧΗΣ ΘΕΣΣΑΛΟΝΙΚΗΣ

Έχοντας υπόψη:

1. Τις διατάξεις του Ν.Δ/τος της 17.7.1923 «περί σχεδίων πόλεων κ.λπ.» (ΦΕΚ 228Α') και ειδικότερα τα άρθρα 3, 29 και 70 όπως ισχύουν.

2. Τις διατάξεις του από 2.4/14.5.1985 Π.Δ/τος «μεταβίβαση αρμοδιοτήτων στους Νομάρχες κ.λπ.» (ΦΕΚ 225Δ').

3. Τις διατάξεις του Ν. 2218/94 «ίδρυση νομαρχιακής αυτοδιοίκησης κ.λπ.» (ΦΕΚ 90Α'), όπως τροποποιήθηκαν και συμπληρώθηκαν με το Ν. 2240/94 «συμπλήρωση διατάξεων για τη νομαρχιακή αυτοδιοίκηση και άλλες διατάξεις» (ΦΕΚ 153 Α').

4. Την υπ' αριθ. 21/31.3.1995 απόφαση του Νομαρχιακού Συμβουλίου Θεσ/νίκης «Οργανισμός Εσωτερικής Υπηρεσίας της Νομαρχιακής Αυτοδιοίκησης Θεσσαλονίκης» (ΦΕΚ 392 Β'/11.5.1995).

5. Τη σχετική με το θέμα απόφαση του Κοινοτικού Συμβουλίου Μεσαίου με αριθμό 44/1997 (αριθ. πρακτικού 3/5.3.1997).

6. Τη γνώμη του Συμβουλίου ΧΟΠ Ν. Θεσσαλονίκης, ό-

πως διατυπώθηκε στην πράξη του 902/1997 (αριθ. συνεδρ. 39/4.11.1997) μετά τη σχετική από 14.10.1997 εισήγηση του τμήματος Πολεοδομικών Σχεδίων και Κανόνων της Δ/σης Πολεοδομίας.

7. Το άρθρο 29Α του Ν. 1558/85, όπως προστέθηκε με το άρθρο 27 του Ν. 2081/92 (ΦΕΚ 154 Α') και τη διαπίστωση, ότι από τις κανονιστικού χαρακτήρα διατάξεις της παρούσας δεν προκαλείται δαπάνη σε βάρος του κρατικού προϋπολογισμού ή της κοινότητας Μεσαίου, αποφασίζουμε:

Εγκρίνεται η τροποποίηση του ρυμοτομικού σχεδίου του οικισμού «Μονόλοφος» της Κοινότητας Μεσαίου με τον αποχαρακτηρισμό του υπ' αριθ. 132 οικοπέδου του οικοδομικού τετραγώνου 16 από παιδική χαρά και τον χαρακτηρισμό του ως χώρου για κτήριο πολλαπλών κοινωφελών χρήσεων, όπως φαίνεται με τα στοιχεία Α Β Γ Δ Α στο τοπογραφικό διάγραμμα υπό κλίμακα 1:500, που θεωρήθηκε από τον προϊστάμενο της Δ/σης Πολεοδομίας και συνοδεύει την απόφαση αυτή.

Η παρούσα και το τοπογραφικό διάγραμμα, που τη συνοδεύει να δημοσιευτούν στην Εφημερίδα της Κυβερνήσεως (Ν.Δ. 1018/71) και η ισχύς της να αρχίσει από τη δημοσίευσή τους.

Θεσσαλονίκη, 1 Δεκεμβρίου 1997

Ο Νομάρχης
ΚΩΣΤΑΣ ΠΑΠΑΔΟΠΟΥΛΟΣ

Αριθ. 9446/3255

(4)

Τροποποίηση Ρ.Σ. Καλαμάτας στο Ο.Τ. 631 και 1352.

Ο ΝΟΜΑΡΧΗΣ ΜΕΣΣΗΝΙΑΣ

Έχοντας υπόψη:

1. Τις διατάξεις του από 17.7.1923 Ν.Δ/τος «περί σχεδίων Πόλεων» όπως μεταγενέστερα τροποποιήθηκαν και συμπληρώθηκαν και ειδικότερα τα άρθρα 3 και 70.

2. Τις διατάξεις του Α.Ν. 314/68 «περί παροχής στον Υπουργό Βορείου Ελλάδας και τους Νομάρχες της Χώρας αρμοδιοτήτων επί θεμάτων εγκρίσεων επεκτάσεως και τροποποίησης σχεδίων Πόλεων και Οικισμών (ΦΕΚ 47/Α/68) όπως τροποποιήθηκαν με το Ν.Δ/γμα 1018/71 (ΦΕΚ 220/Α/71) και με την παρ. 3 του άρθρου 34 του Ν. 1577/85 (ΦΕΚ/210/Α/85).

3. Τις διατάξεις του Π.Δ/τος 183/1986 (ΦΕΚ 70/Α/86) με το οποίο μεταβιβάζονται αρμοδιότητες στους Νομάρχες της Χώρας.

4. Το άρθρο 29Α του Ν. 1558/85 που προστέθηκε με το άρθρο του Ν. 2081/92.

5. Το Ν. 2218/94 «ίδρυση Νομαρχιακής Αυτοδιοίκησης - τροποποίηση διατάξεων για την πρωτοβάθμια Αυτοδιοίκηση και την Περιφέρεια».

6. Την υπ' αριθμόν 78 Υπουργική απόφαση (ΦΕΚ 361/Β/4.5.95) με την οποία συγκροτήθηκε ο εσωτερικός οργανισμός οργάνωσης και λειτουργίας της Νομαρχιακής Αυτοδιοίκησης.

7. Το ισχύον Ρυμοτομικό Σχέδιο.

8. Τις με αριθ. 142/97, 292/94 και 552/97 αποφάσεις του Δημοτικού Συμβουλίου Καλαμάτας με τις οποίες αποφα-

σίστηκε η τροποποίηση του Ρυμοτομικού Σχεδίου Καλαμάτας, στο Ο.Τ. 631 και 1352.

9. Την ομόφωνη γνωμοδότηση του συμβουλίου Χ.Ο.Π Ν. Μεσσηνίας, όπως διατυπώθηκε στο πρακτικό με αριθμ. 62/19.12.97, αποφασίζουμε:

Εγκρίνουμε την τροποποίηση του Ρ.Σ. Καλαμάτας, στα Ο.Τ. 631 και 1352, ως εξής:

1. Αποδεσμεύεται ο χώρος ανατολικά του Σταδίου, που προβλεπόταν σα χώρος μελλοντικής επέκτασής του, διανοίγεται οδός ανατολικά του χώρου αυτού, καθορίζονται πρασιές 4 μ. και 2 μ. εκατέρωθεν και στρέφεται τμήμα του δρόμου, που βρίσκεται ανάμεσα στα Ο.Τ. 631 και 1352.

2. Αποδεσμεύεται ο χώρος του Δημοτικού Σχολείου στο Ο.Τ. 631, διανοίγεται πεζόδρομος και στο μεγαλύτερο τμήμα του επιβάλλεται πρασιά 4 μ., εκατέρωθεν. Τέλος μετατοπίζεται ανατολικότερα ο πεζόδρομος, νοτιοδυτικά του πιο πάνω χώρου.

Όπως αυτά φαίνονται στο συνημμένο πρωτότυπο τοπογραφικό διάγραμμα σε κλ. 1:1000 που θεωρήθηκε από την Δ/ντρια της Δ/σης ΠΕ.ΧΩ.ΠΟ. Ν. Μεσσηνίας και συνοδεύει την απόφαση αυτή.

2. Κάλυψη Δαπάνης.

Από τις διατάξεις αυτής της απόφασης δεν προκαλείται δαπάνη σε βάρος του Δημοτικού προϋπολογισμού.

3. Η απόφαση αυτή να δημοσιευθεί στην Εφημερίδα της Κυβερνήσεως.

4. Η ισχύς της απόφασης αυτής αρχίζει από την δημοσίευσή της στην Εφημερίδα της Κυβερνήσεως.

Καλαμάτα, 23 Δεκεμβρίου 1997

Ο Νομάρχης
ΠΑΝ. ΦΩΤΕΑΣ

ΕΛΛΗΝΙΚΗ ΔΗΜΟΚΡΑΤΙΑ
ΥΠΟΥΡΓΕΙΟ ΠΑΙΔΕΙΑΣ ΚΑΙ ΘΡΗΣΚΕΥΜΑΤΩΝ
ΔΙΕΥΘΥΝΣΗ ΜΕΣΗΣ ΕΚΠΑΙΔΕΥΣΗΣ
ΤΕΧΝΙΚΗ ΕΚΔΟΣΗ

ΘΕΜΑ: Τροποποίηση Ρ.Σ. Καλαμάτας, στα ο.τ. 631,
στα 1352, ως εξής:

1) Αποδίδονται ο κύριος ανατολικός τοίχος και
σταυρώματα επί ανατολικών τοίχων αυτών, καθύ-
περτασ οριστά 4μ στα 24. καταργούνται τα εστία
στα ο.τ. 631 στα 1352

2) Αποδίδονται ο κύριος και δευτερεύων τοίχοι στα
ο.τ. 631, σταυρώματα περσέρες και σταυρώματα
πυλωναίου στα βόρεια οριστά 4μ σταυρώματα
120cm πλάτους, σταυρώματα σταυρώματα σταυρώματα σταυρώματα
σταυρώματα σταυρώματα σταυρώματα σταυρώματα σταυρώματα

ΕΛΛΗΝΙΚΗ ΔΗΜΟΚΡΑΤΙΑ
ΥΠΟΥΡΓΕΙΟ ΠΑΙΔΕΙΑΣ ΚΑΙ ΘΡΗΣΚΕΥΜΑΤΩΝ
ΔΙΕΥΘΥΝΣΗ ΜΕΣΗΣ ΕΚΠΑΙΔΕΥΣΗΣ
ΤΕΧΝΙΚΗ ΕΚΔΟΣΗ
Αθήνα, 1952
Α. Ρ.

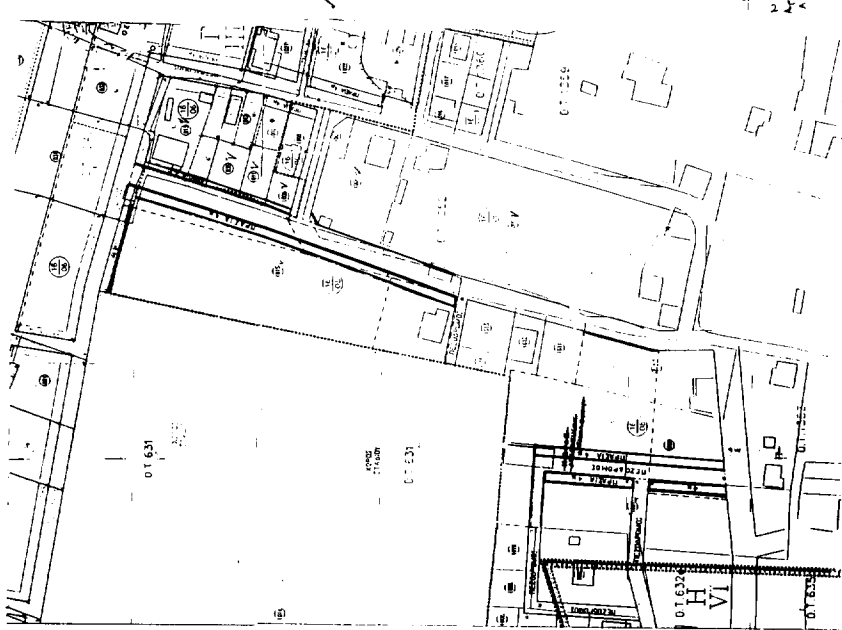

ΤΡΟΠΟΠΟΙΗΣΗ ΚΑ. 1:1000
ΠΛ. 18.000.18.01

