

# ΕΦΗΜΕΡΙΣ ΤΗΣ ΚΥΒΕΡΝΗΣΕΩΣ

## ΤΗΣ ΕΛΛΗΝΙΚΗΣ ΔΗΜΟΚΡΑΤΙΑΣ

ΑΘΗΝΑ  
19 ΜΑΡΤΙΟΥ 1986

ΤΕΥΧΟΣ ΔΕΥΤΕΡΟ

ΑΡΙΘΜΟΣ ΦΥΛΑΚΟΥ  
118

### ΥΠΟΥΡΓΙΚΕΣ ΑΠΟΦΑΣΕΙΣ & ΕΓΚΡΙΣΕΙΣ

Κήρυξη αρχαιολογικών χώρων Νομών Θεσσαλονίκης, Κιλίκης και Χαλκιδικής.

#### Η ΥΠΟΥΡΓΟΣ ΠΟΛΙΤΙΣΜΟΥ

Έχοντας υπόψη :

1. Την αριθ. Ο-Ε/39750/6.8.85 (ΦΕΚ 486/6.8.85 τ. Β') για μεταβίβαση εξουσίας υπογραφής «Με εντολή Υπουργού» στους Γεν. Γραμματέα, Δ/ντές, Τμηματάρχες του ΥΠΠΟ.

2. Τις διατάξεις του Κ.Ν. 5351/32 «Περί Αρχαιοτήτων».

3. Την πράξη αριθ. 90/6.11.85 του Τοπικού Συμβουλίου Μνημείων Κεντρικής και Δυτικής Μακεδονίας, αποφασίζουμε :

Κηρύσσουμε ως αρχαιολογικούς χώρους τις παρακάτω περιοχές των Νομών Θεσσαλονίκης, Κιλίκης και Χαλκιδικής, όπως σημειώνονται στους αριθμημένους πίνακες που συνοδεύουν την απόφαση, προκειμένου να αντιμετωπισθεί με πιο αποτελεσματικό τρόπο η προστασία τους :

#### Α'. ΝΟΜΟΣ ΘΕΣΣΑΛΟΝΙΚΗΣ

1. Προϊστορικός οικισμός Τούμπας Λεμπέτ και τράπεζας Πολίχνης, Δήμου Πολίχνης, πόλης Θεσσαλονίκης. (Πίνακας 1).

Προϊστορικοί οικισμοί εποχής του χαλκού, γνωστοί από τις αρχές του αιώνα, ανατολικά από την ανισόπεδη διάβαση της οδού Λαγκαδά. Αριθμός Αγροτεμαχίου 247 και 280 αντίστοιχα, (πίνακας οριστικής διανομής 1931) με ζώνη προστασίας 50 μέτρων γύρω από τα όριά τους.

2. Προϊστορικός οικισμός και Κλασικό νεκροταφείο Σταυρούπολης, Δήμου Σταυρούπολης Θεσ/νίκης. (Πίνακας 2).

Προϊστορικός οικισμός Νεολιθικής εποχής και νεκροταφείο Κλασικών χρόνων επί της οδού Ωραιοκάστρου (κοντά στο εργοστάσιο ΑΓΝΟ), Δήμου Σταυρουπόλεως. Αριθμοί αγροτεμαχίων 129 και 187 στο απόσπασμα αγροτικής διανομής.

3. Προϊστορικός οικισμός Καβαλλαρίου, Κοινότητας Καβαλλαρίου Θεσ/νίκης.

Προϊστορικός οικισμός της εποχής του Χαλκού, γνωστός στην αρχαιολογική έρευνα από τις αρχές του αιώνα. Βρίσκεται Ν.Δ. από τη λίμνη του Αγίου Βασιλείου και καταλαμβάνει το υπ' αριθ. 4 αγροτεμάχιο της Κοινότητας Καβαλλαρίου (αναδασμός 1965-66) και μία ακτίνα το ελάχιστο 50 μ. γύρω από τα όρια του αγροτεμαχίου.

4. Προϊστορικοί οικισμοί και οικισμοί ιστορικών χρόνων στην περιοχή Κοινότητας Όσσας, Νομού Θεσ/νίκης. (Πίνακας 4α, 4β, 4γ).

α) Οικισμός ιστορικών χρόνων (ελληνικής, ρωμαϊκής και Παλαιοχριστιανικής περιόδου), ο οποίος καταλαμβάνει ολόκληρο το μεγάλο λόφο «Κουρί», αμέσως βόρεια από το χωριό. Συγκεκριμένα το χερσολείβαδο αριθ. 152 και τα αγροτεμάχια αριθ. 627, 659, 896, 860 και ζώνη 100 μ. γύρω από το λόφο.

β) Προϊστορικός οικισμός, εποχής Χαλκού, με την ονομασία «Βουνό Κολοκοτρώνη», δυτικά του συνοικισμού Γαλήνη της Κοινότητας Όσσας. Το υπ' αριθ. 4 λειβάδι.

γ) Προϊστορικός οικισμός, εποχής Χαλκού, στα νότια όρια της Όσσας. Τα υπ' αριθ. δηλ. 2879, 3186, 3187, 3188, 3189, 3190, 3200, 3201, 3202, 3204, 3361, 3362, 3363, 3364 και 3365.

5. Προϊστορικοί οικισμοί και οικισμοί ιστορικών χρόνων στην περιοχή Κοινότητας Αδάμ, Ν. Θεσσαλονίκης. (Πίνακας 5α και 5β).

α) Προϊστορικός οικισμός γνωστός ως «Μελισά Τούμπα» (κοινόχρηστη) στα δεξιά του δρόμου από το Ζαγκλιβέρι προς το Αδάμ καθώς και τα αγροτεμάχια αριθ. 156, 157, 158, 160, 161, 162, 163, 164, 165, 166, 171, 172 και 173 γύρω από την Τούμπα.

β) Προϊστορικός οικισμός και οικισμός ρωμαϊκών χρόνων στη θέση «Τοίχος» περιοχής Βάλτας, Κοινότητας Αδάμ Θεσ/νίκης.

Αμέσως νότια της διασταύρωσης προς το Μεσόκωμο. Συγκεκριμένα τα αγροτεμάχια με αριθμούς 167, 168, 169, 170, 171, 172, 174, 175, 176, 188, 188α, 189, 196, 197, 198, 199, 200, 201 και 202.

6. Προϊστορικός οικισμός, γνωστός ως «Τούμπα Μαμουλού» στην περιοχή Κοινότητας Ασκού Θεσ/νίκης. (Πίνακας 6).

Η Τούμπα κατά το μισό κοινόχρηστη και κατά το άλλο μισό κατέχεται από τα αγροτεμάχια με αριθμούς 2066, 2067 και 2068.

7. Τραπεζοειδής κυκλικός λόφος με οικισμό ιστορικών χρόνων στην περιοχή της Κοινότητας Λακκιάς, Ν. Θεσσαλονίκης (Πίνακας 7).

Περίπου 500 μ. Β.Δ. της Λακκιάς. Αγροτεμάχιο αριθ. 204 και μια ζώνη προστασίας γύρω από την Τούμπα 100 μ.

8. Προϊστορικός οικισμός (Τούμπα) στη θέση Μανέτα, Κοινότητας Λουτρών Θέρμης, Νομού Θεσ/νίκης. (Πίνακας 8).

Στα Ν.-Ν.Α. του χωριού, περί τα 1.500 μ. νότια της δημοσίας οδού και περίπου 1.000 μ. δυτικά της οδού προς Σουρωτή. Χέρσο με αριθμό 819 και ζώνη προστασίας 100 μ. γύρω από την Τούμπα.

9. Προϊστορικός οικισμός (Τούμπα) στην περιοχή της Κοινότητας Μελισσοχωρίου, Ν. Θεσ/νίκης. (Πίνακας 9).

Στα νοτιοδυτικά του χωριού, κοντά στο εκκλησάκι του Προφήτη Ηλία. Έκταση που περιβάλλεται από τα αγροτεμάχια των κληρ. Παπαμπούκλη Αθανασίου και κληρ. Μπουγιουκλή Τρυφ.

10. Ιστορικών χρόνων οικισμός (η αρχαία Αίβεια) στη θέση τούμπα Τάμπια και τάφοι ιστορικών χρόνων στην περιοχή της Κοινότητας Ν. Μηχανιώνας, Ν. Θεσσαλονίκης. (Πίνακας 10).

α) Τούμπα Τάμπια στην περιοχή του Μεγάλου Καραμπουρνού με αριθμό αγροτεμαχίου 1443 και ακτίνα προστασίας 100 μ. γύρω απ' αυτήν.

β) Τάφοι Κλασικών και Ελληνιστικών χρόνων σε μικρή απόσταση από την παραπάνω Τούμπα. Αριθμοί αγροτεμαχίων 366, 367, 368, 369, 370, 1456, 1457 και ζώνη προστασίας 300 μ. γύρω απ' αυτά.

11. Προϊστορικός οικισμός (Τούμπα) στην περιοχή της Κοινότητας Ξυλουπόλεως Λαγκαδά, Νομού Θεσσαλονίκης. (Πίνακας 11).

Τούμπα αριστερά της νέας εθνικής οδού Θεσσαλονίκης-Σερρών στην είσοδο του χωριού, διαμέτρου 20 μ. και ύψους 4-5 μ. Αριθμοί αγροτεμαχίων 1415, 1416, 1420, 1425, 1427 και 1430, γύρω από την τούμπα που είναι κοινόχρηστη.

12. Οικισμοί ιστορικών χρόνων της Κοινότητας Πετρωτού, Ν. Θεσσαλονίκης. (Πίνακας 12).

α) Ο απόκρημνος λόφος με κάστρο επάνω στη θέση «Γαλές» περίπου 2 χλμ. ανατολικά του χωριού. Χερσολίβαδο με αριθμό 125.

β) Ο Τραπεζοειδής λόφος αμέσως δίπλα και ανατολικά της οδού Θεσσαλονίκης-Κιλκίς. Χέρσος που περιλαμβάνει και τα αγροτεμάχια με αριθμούς 126, 127 και 128.

13. Προϊστορικός οικισμός (Τούμπα) στην περιοχή Δήμου Σοχού, Ν. Θεσσαλονίκης. (Πίνακας 13).

Οικισμός γνωστός ως «Τούμπα του Ούρδα» περίπου 750 μ. Α.-Ν.Α. του παρεκκλησίου του Αγίου Γεωργίου. Κοινόχρηστη με αριθμό 5714 και επίσης ιδιόκτητα αγροτεμάχια με αριθμούς 4945, 5709, 5713, 5715 και 5723.

#### Β'. ΝΟΜΟΣ ΚΙΛΚΙΣ

14. Προϊστορικός οικισμός, γνωστός ως «Βαρδαρόφτσα», Κοινότητας Αξιοχωρίου Ν. Κιλκίς. (Πίνακας 14).

Πρόκειται για προϊστορική τούμπα αμέσως νότια του χωριού και στην ανατολική όχθη του Αξιού. Είναι ανασκαμμένος και γνωστός από τις αρχές του αιώνα. Χέρσα με αριθμούς 106, 107, 108, 109, 110 και 111 και ζώνη προστασίας 200 μ. γύρω από το λόφο.

15. Προϊστορικός οικισμός και οικισμός ιστορικών χρόνων στην Κοινότητα Χωρηγίου, Ν. Κιλκίς. (Πίνακας 15α, και 15β).

α) Προϊστορικός οικισμός και οικισμός ιστορικών χρόνων, ο οποίος καταλαμβάνει όλο το λόφο «Λαζαρίτσα», και την ευρύτερη περιοχή του σε μια ακτίνα 500 μ. Κοινόχρηστο, περίπου 2 χλμ. Β.Δ. του χωριού.

β) Η περιοχή Κιρέτς, Ν.Α. από την τούμπα «Λαζαρίτσα», και κοντά στο λατομείο Λαζαρίδη, βρίσκεται στις παρυφές του χωριού πάνω σε δύο χαμηλά φυσικά κοινοχρηστά υψώματα. Ζώνη προστασίας 500 μ. γύρω από τα υψώματα.

16. Προϊστορικοί οικισμοί και οικισμοί ιστορικών χρόνων στην Κοινότητα Ευρωπού Ν. Κιλκίς. (Πίνακας 16α και 16β).

α) Προϊστορικός οικισμός (τούμπα πευκόφυτη) στα Ν.Α. όρια του χωριού.

Περιλαμβάνει το υπ' αριθ. 118 Ο.Τ. του οικισμού και μια ζώνη προστασίας 100 μ.

β) Οι δύο λόφοι Ν. ως Ν.Α. από την κοινότητα, στους οποίους εκτείνεται η αρχαία Ευρωπός, πόλη με συνεχή, όπως φαίνεται κατοίκηση από τον 5ο π.Χ. αιώνα μέχρι τα βυζαντινά χρόνια. Το υπ' αριθ. 1571 χέρσο αγροτεμάχιο.

γ) Το υπ' αριθ. 803 αγροτεμάχιο (ιδιοκτησίας Ηλία Παρίση) στο οποίο έχει βρεθεί ο γνωστός αρχαϊκός κούρος.

17. Οικισμός ιστορικών χρόνων στην Κοινότητα Γερακαρίου Νομού Κιλκίς. (Πίνακας 17).

Τραπεζοειδής λόφος με τμήματα οχυρωτικού περιβόλου και άλλες αρχαιότητες περίπου 1.000 μ. ανατολικά του χωριού και 300 μ. νότια της οδού Γερακαρίου-Βάθης. Έκταση κοινόχρηστη με αριθμό 335.

18. Οικισμός ιστορικών χρόνων στην Κοινότητα Πεδινού Νομού Κιλκίς. (Πίνακας 18).

Πάνω σε μεγάλο τραπεζοειδή λόφο στον οποίο η Κοινότητα κατασκεύασε υδατοδεξαμενή. Βρίσκεται πάνω στην Εθνική οδό Θεσσαλονίκης-Κιλκίς στην παρακαμπτήριο προς Πεδινό και στα όρια των Κοινοτήτων Πεδινού και Καμπάκη. Κοινόχρηστο.

19. Σημαντικός οικισμός ιστορικών χρόνων στην Κοινότητα Παλατιανού Νομού Κιλκίς. (Πίνακας 19).

Ο λόφος Τορτσέλι-Ασσάρ στα Β.Δ. του χωριού όπου τα ερείπια άγνωστης αλλά σημαντικής αρχαίας πόλης. Γνωστό το Ηρώο του Παλατιανού που ανασκάφηκε το 1977. Κηρύσσεται ο λόφος και μια ζώνη 300 μ. γύρω απ' αυτόν.

20. Οικισμός ιστορικών χρόνων στην Κοινότητα Πλαγιάς Νομού Κιλκίς (Πίνακας 20).

Στη θέση «Τσαλισλή» στα Β.Α. του χωριού. Έκταση διάσπαρτη με αρχαιότητες, έκτασης 108 στρεμμάτων και ζώνη προστασίας 200 μ. γύρω απ' αυτήν. Αριθμός αγροτεμαχίου 42 της διανομής του 1930 που σήμερα, με συμπληρωματική διανομή του 1975, διανεμήθηκε σε ακτήμονες και καλλιεργείται.

21. Προϊστορικός οικισμός στο Λιμνότοπο Ν. Κιλκίς. (Πίνακας 21).

Πρόκειται για προϊστορική τούμπα με ευρήματα από την ύστερη Νεολιθική μέχρι και την Ελληνιστική εποχή, περί τα 1.500 μ. νότια του οικισμού Λιμνότοπος και δίπλα στη σιδηροδρομική γραμμή.

Ανήκει στην Κοινότητα Πολυκάστρου και είναι κοινόχρηστη.

Η τούμπα κηρύσσεται με ζώνη προστασίας 100 μ. και περιλαμβάνει τα αγροτεμάχια με αριθμούς 2428, 2454, 2615 και 2616, διανομής 1932.

22. Οικισμοί Προϊστορικοί και ιστορικών χρόνων και ταφικοί τύμβοι στην Κοινότητα Τούμπας Παιονίας, Νομού Κιλκίς. (Πίνακας 22).

α) Προϊστορική τούμπα και τραπεζοειδές ύψωμα ιστορικών χρόνων περί το 1,5 χλμ. βόρεια του χωριού. Και τα δύο μέσα στο χερσολίβαδο αριθ. 294, οριστικής διανομής 1931. Κηρύσσεται το χερσολίβαδο με ζώνη προστασίας 100 μ. γύρω απ' αυτό.

β) Μακεδονικός τάφος του 4ου αιώνα και δεύτερος ταφικός τύμβος σε μικρή απόσταση από τον τάφο. Βρίσκονται μέσα στα αγροτεμάχια με αριθμούς 325 και 326, τα οποία και κηρύσσονται.

#### Γ'. ΝΟΜΟΣ ΧΑΛΚΙΔΙΚΗΣ

23. Οικισμός ιστορικών χρόνων Δήμου Αρναίας Ν. Χαλκιδικής. (Πίνακας 23).

Πρόκειται για το λόφο του Προφήτη Ηλία, περί τα 2 χλμ. βόρεια της Αρναίας και αριστερά της Εθνικής οδού Θεσσαλονίκης-Ουρανούπολης, όπου υπάρχουν ερείπια σημαντικής αρχαίας πόλης, πιθανόν των Αρνών. Κηρύσσεται ο λόφος με ζώνη προστασίας γύρω απ' αυτόν 200 μ.

24. Προϊστορικός οικισμός στην Κοινότητα Ελαιοχωρίων Ν. Χαλκιδικής. (Πίνακας 24).

Πρόκειται για προϊστορική τούμπα με το όνομα «Τεπές», στην περιοχή «Λούτζια» περί το 1 χλμ. βόρεια των Ελαιοχωρίων. Κοινόχρηστη. Κηρύσσεται με ζώνη προστασίας 100 μ.

25. Προϊστορικός οικισμός στην Κοινότητα Κρήνης Νομού Χαλκιδικής. (Πίνακας 25).

Πρόκειται για προϊστορική τούμπα εποχής Χαλκού αμέσως νότια του χωριού στην κορυφή της οποίας υπάρχει ναός του Αγίου Γεωργίου. Κηρύσσεται ο λόφος με ζώνη προστασίας 100 μ. γύρω απ' αυτόν.

26. Προϊστορικός οικισμός στην Κοινότητα Νέας Γωνιάς Ν. Χαλκιδικής. (Πίνακας 26).

Πρόκειται για το λόφο κοινόχρηστο Καστρί ή Τραπέζι ή Χισσάρ με ευρήματα εποχής Χαλκού και Σιδήρου. Σε ολόκληρη επίσης την ανατολική κατωφέρεια του υψώματος υπάρχει Νεολιθικός οικισμός. Κηρύσσεται ο λόφος με μια ζώνη προστασίας 500 μ. γύρω απ' αυτόν.

27. Οικισμός Προϊστορικών και Ιστορικών χρόνων στην Κοινότητα Ν. Τενέδου Ν. Χαλκιδικής. (Πίνακας 27).

Βρίσκεται κοντά στο χωριό και στο αγρόκτημα Νερομούλου-Ροδιάς και Μ. Βάβδου της οριστικής διανομής. Η θέση ονομάζεται Καστέλια και περιλαμβάνει το χερσόλιβαδο αριθ. 570 και τα αγροτεμάχια με αριθμούς 568, 569, 571 και 573, τα οποία κηρύσσονται μαζί με ζώνη προστασίας 200 μ. γύρω απ' αυτά.

Η απόφαση αυτή να δημοσιευθεί στην Εφημερίδα της Κυβερνήσεως.

Αθήνα, 1 Φεβρουαρίου 1986

Με εντολή Υπουργού  
Ο Διευθυντής  
ΓΙΑΝΝΗΣ ΤΖΕΔΑΚΙΣ





Πλ.Ν 5α

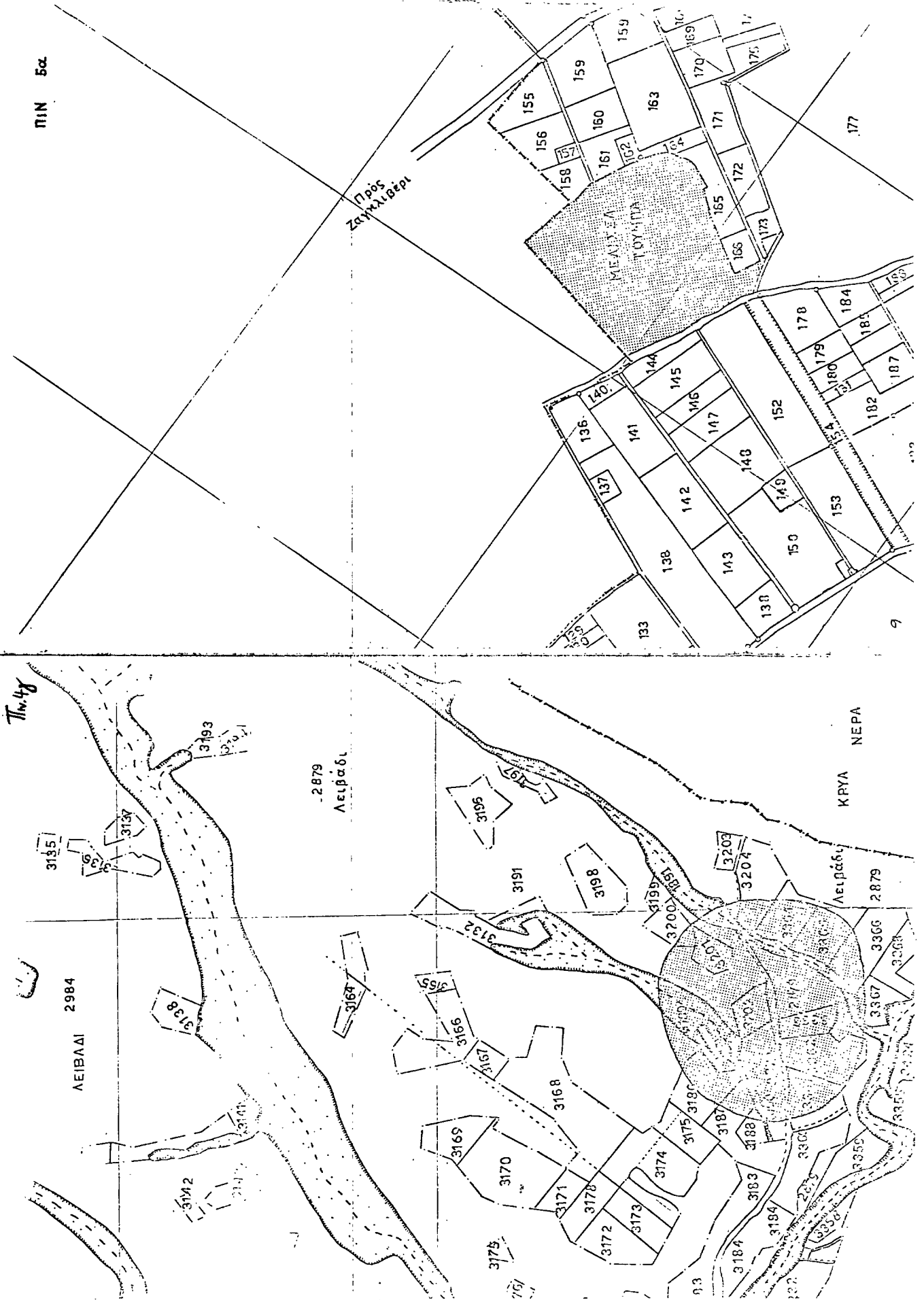

ΠΙΝ. 6

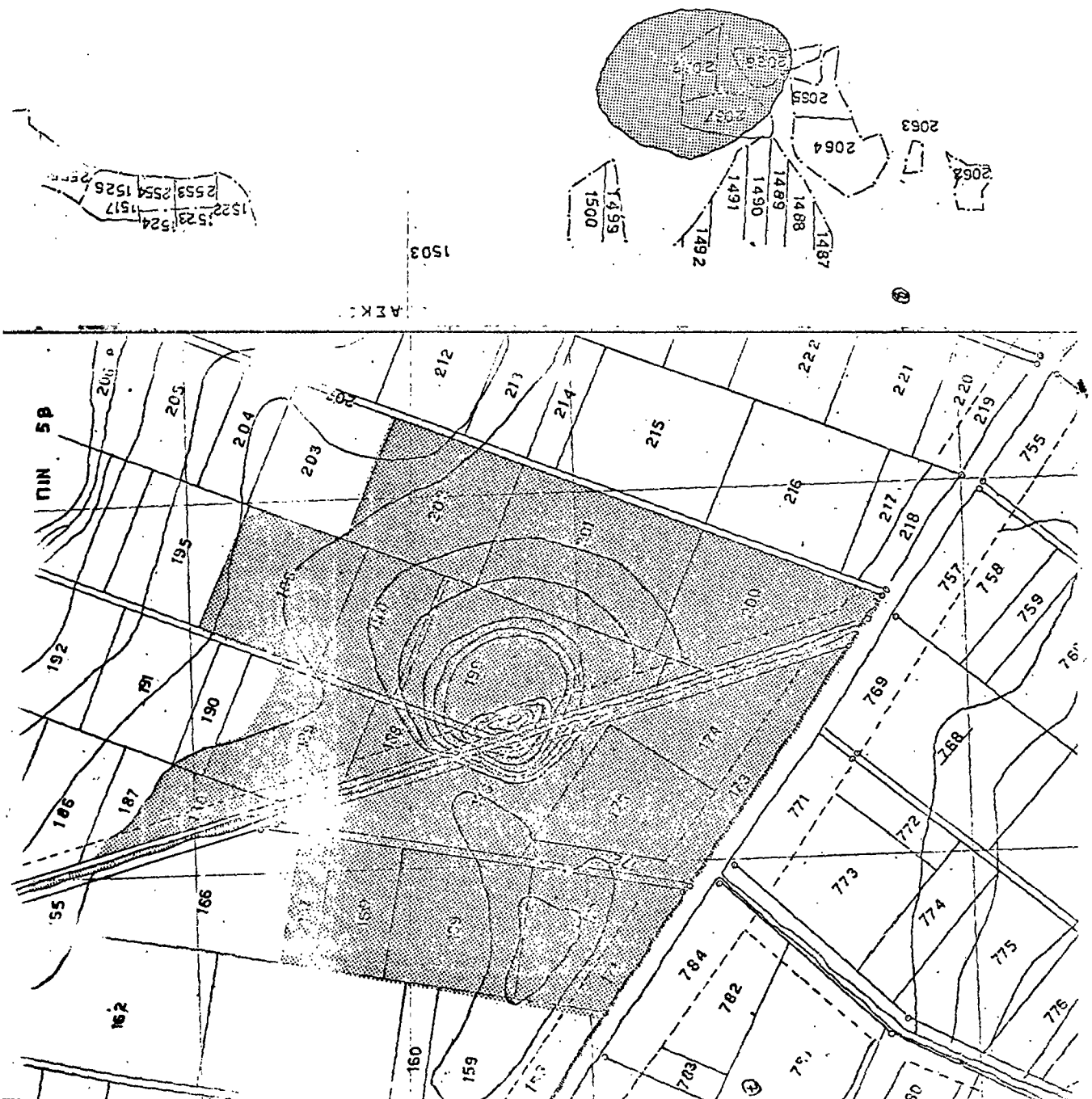

ΠΙΝΑΚ

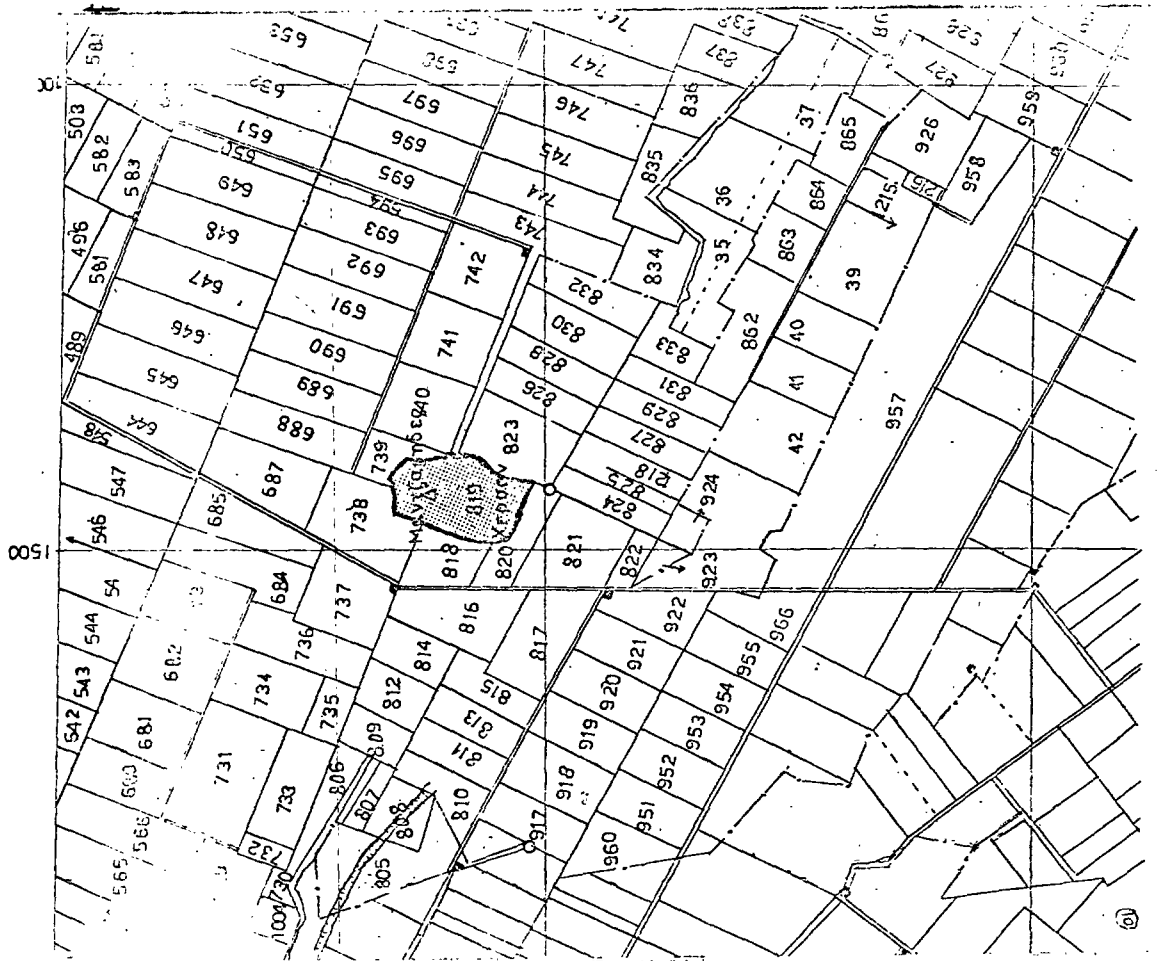

ΠΙΝΑΚ

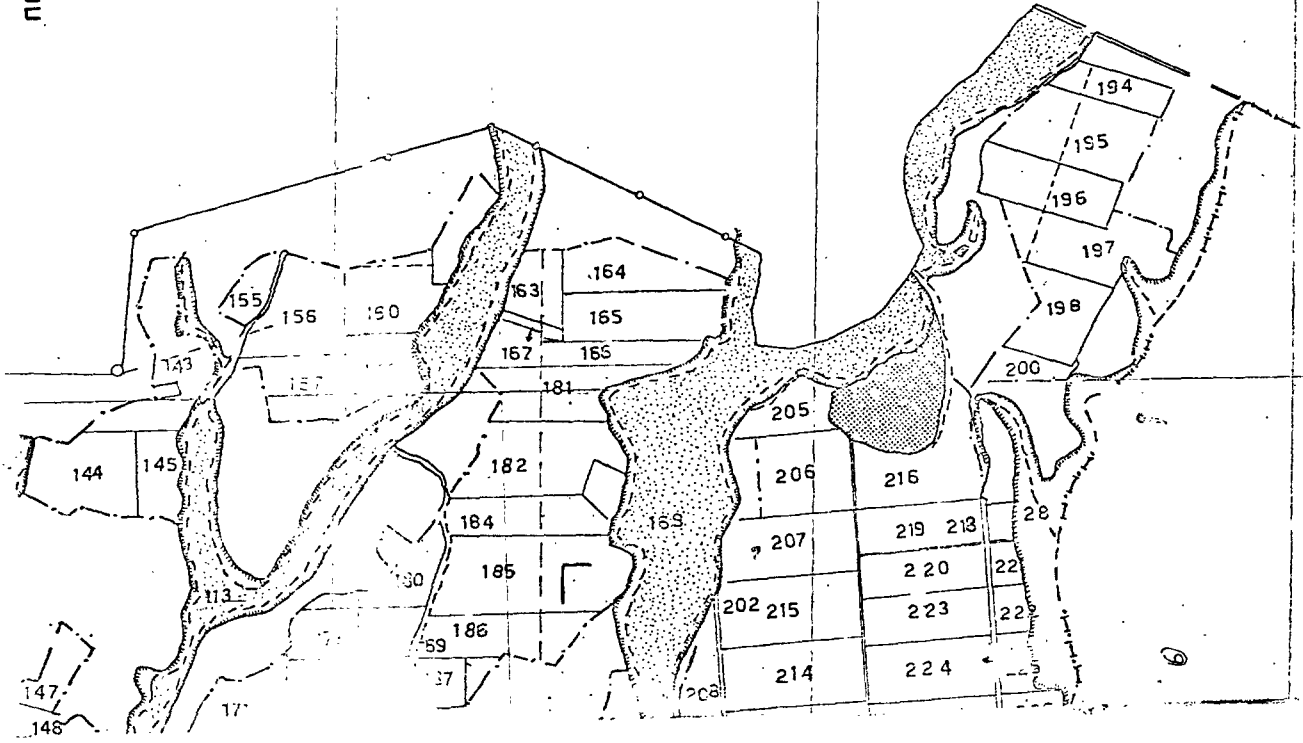





ΠΙΝ 11

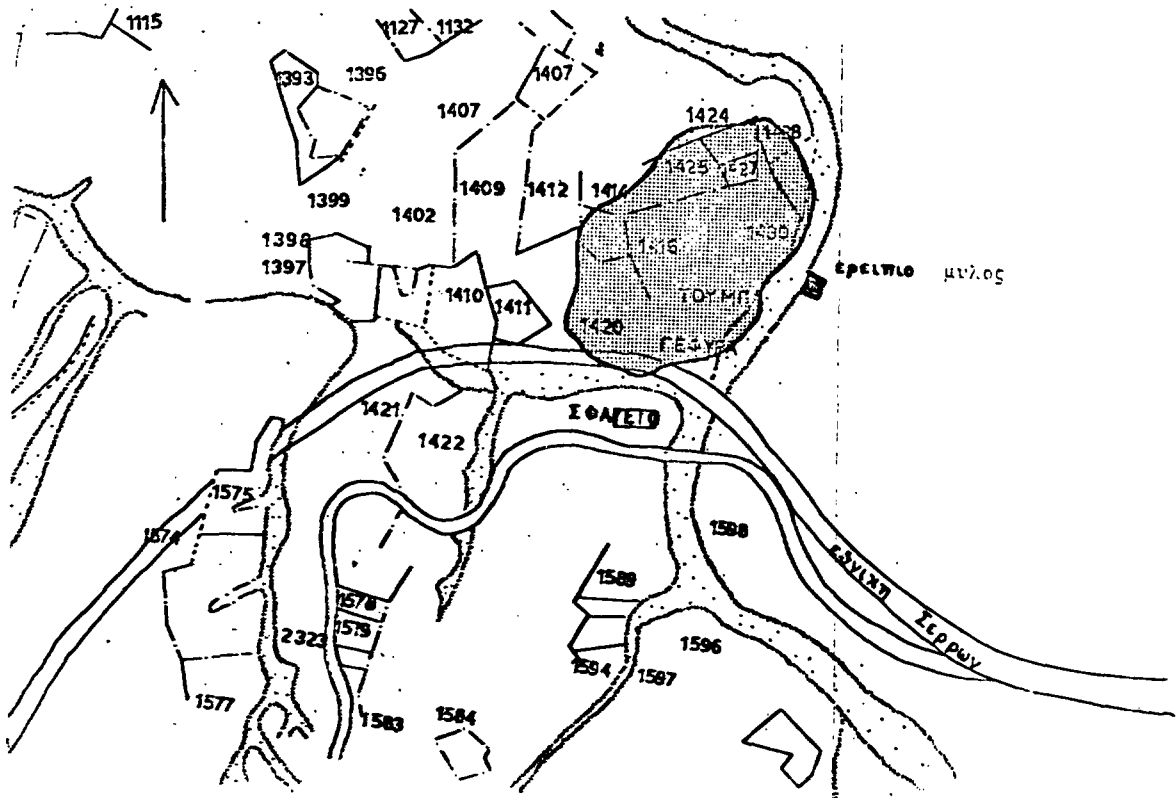

ΠΙΝ 12

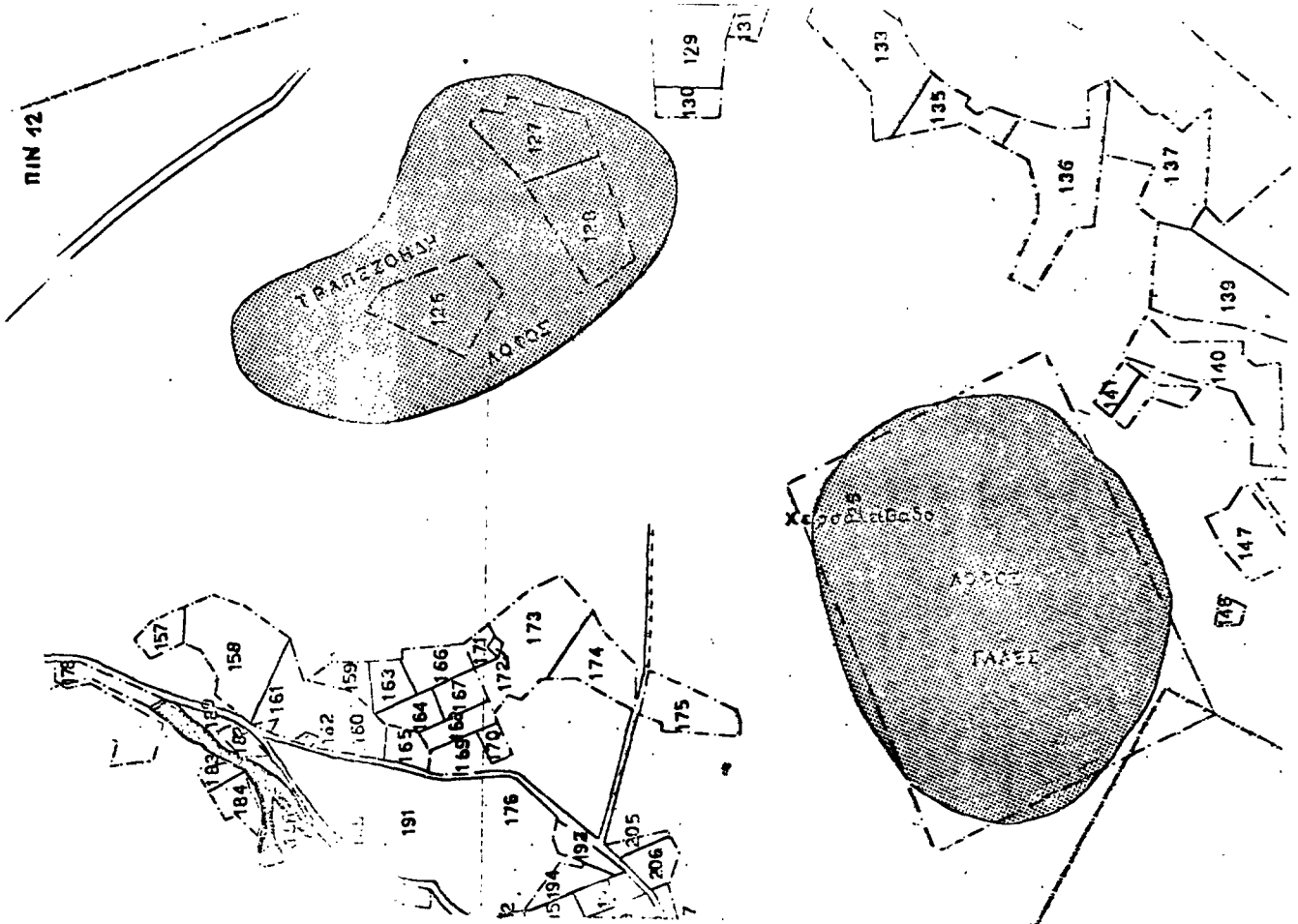

ΤΙΜ 14

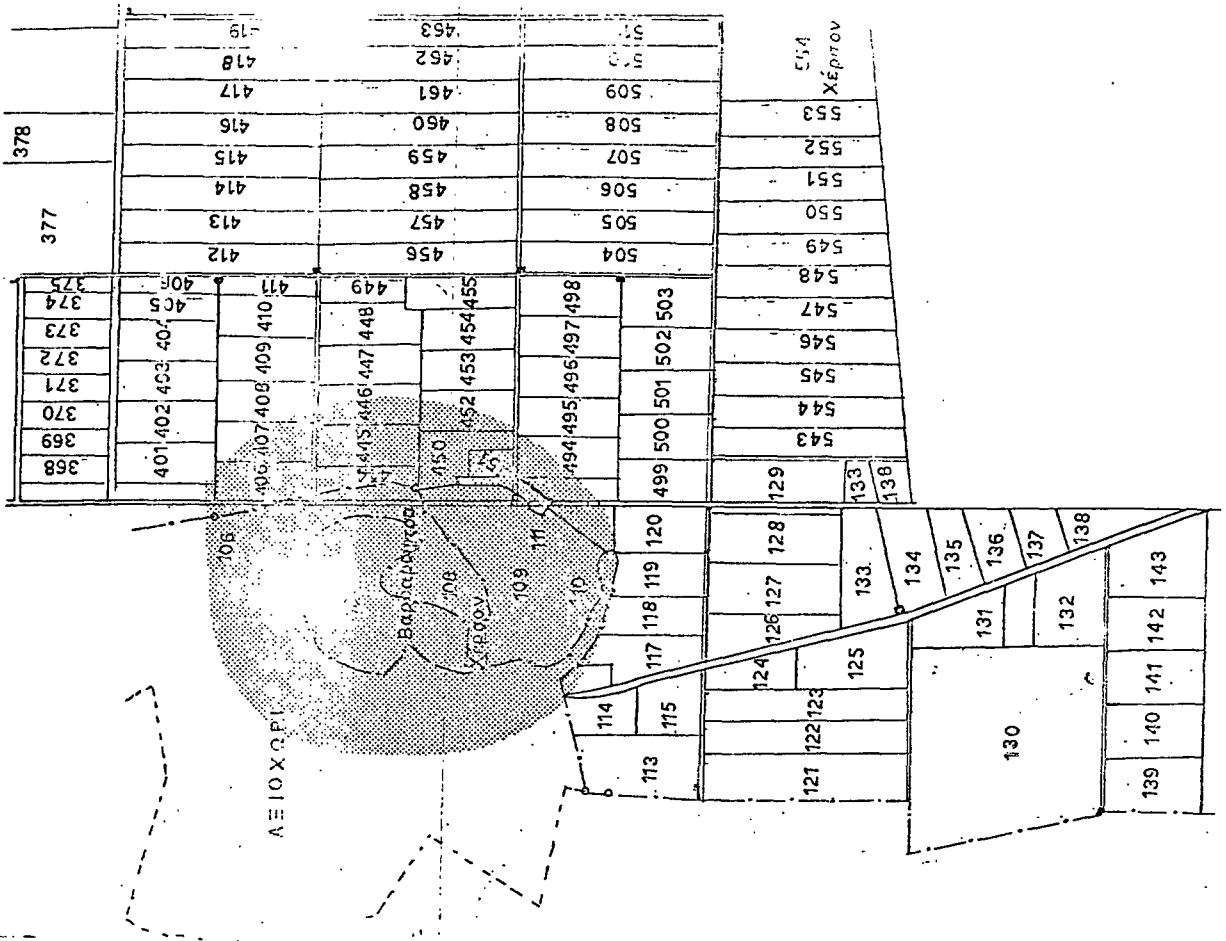

ΤΙΜ 13

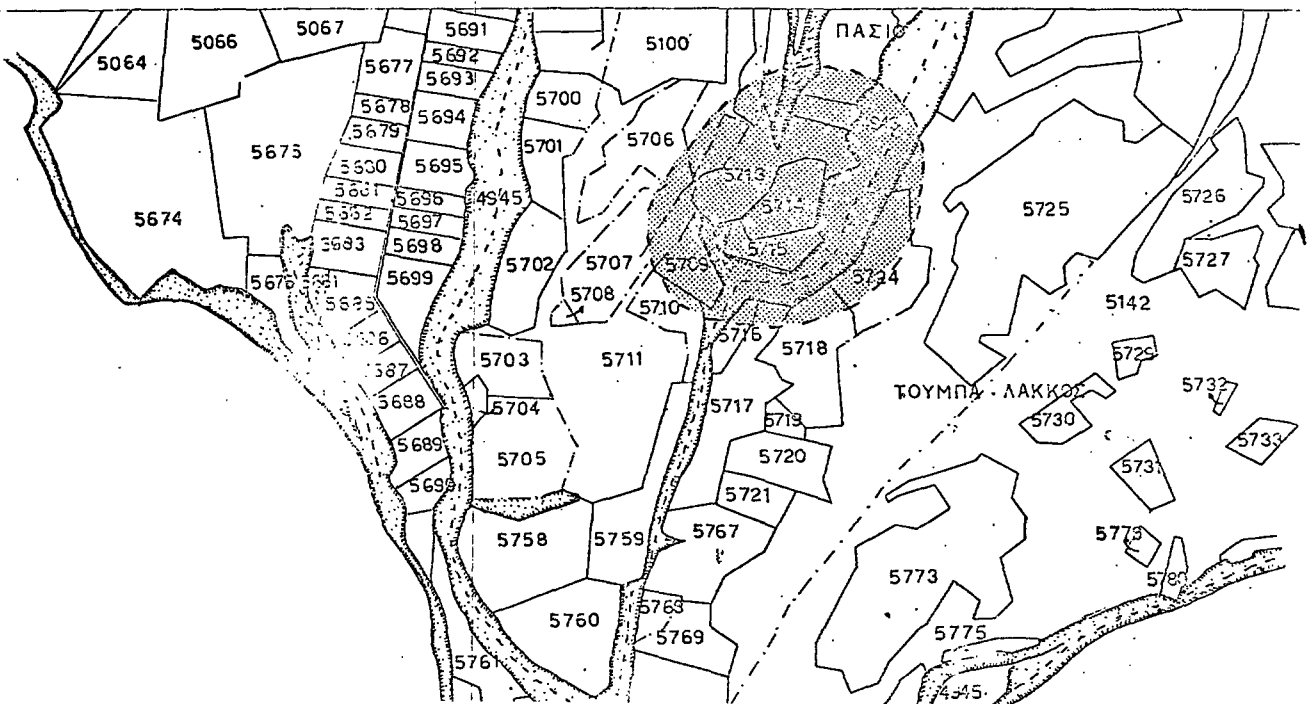





ΜΙΝ. 18

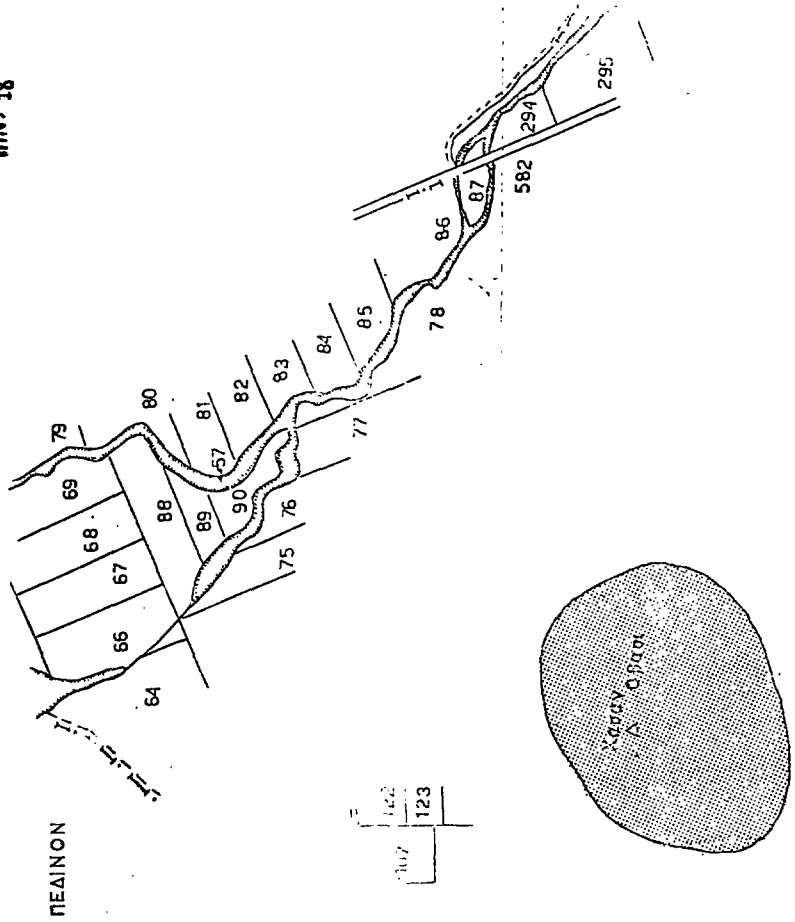

ΜΙΝ. 17

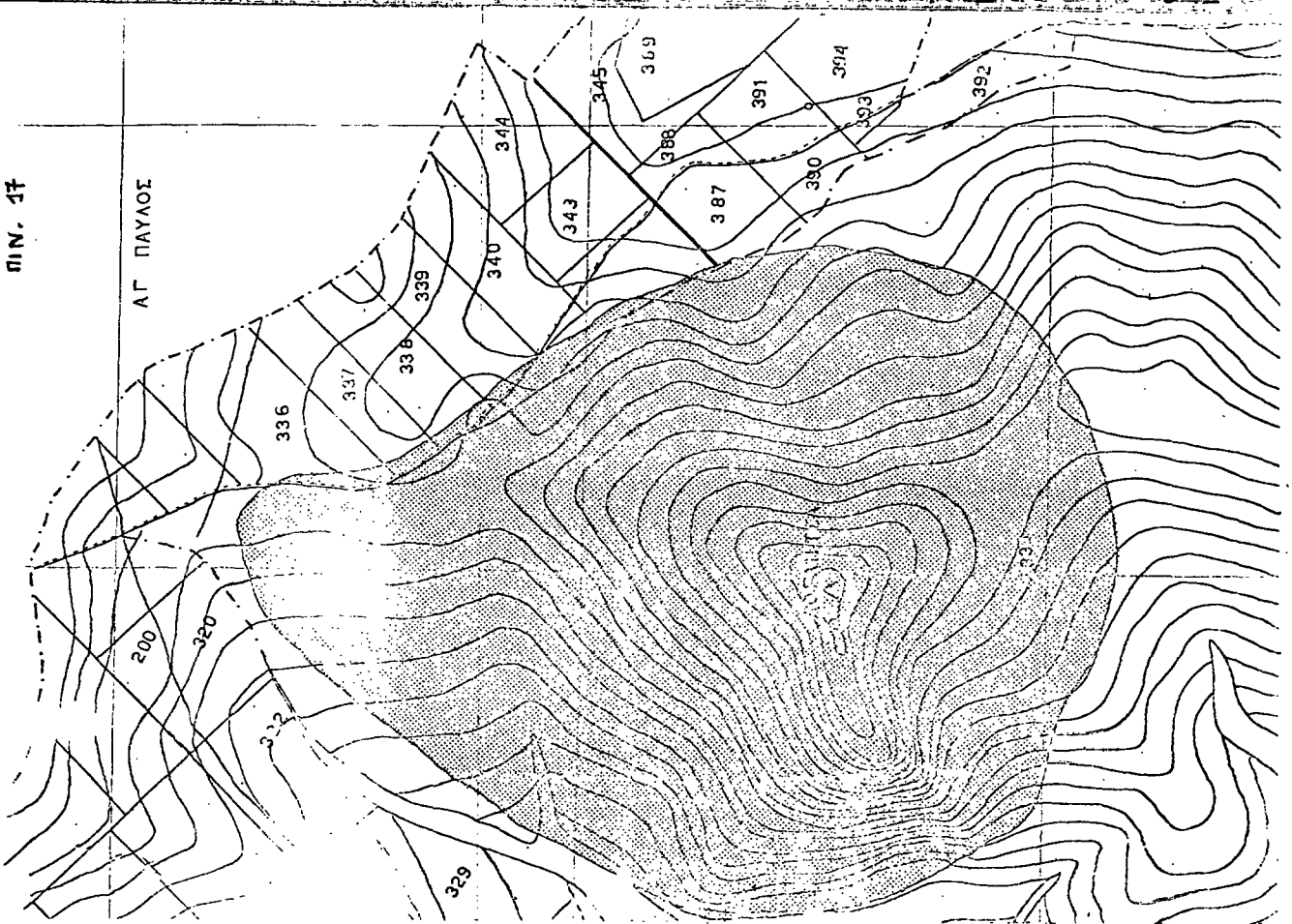

ΠΙΝ 20

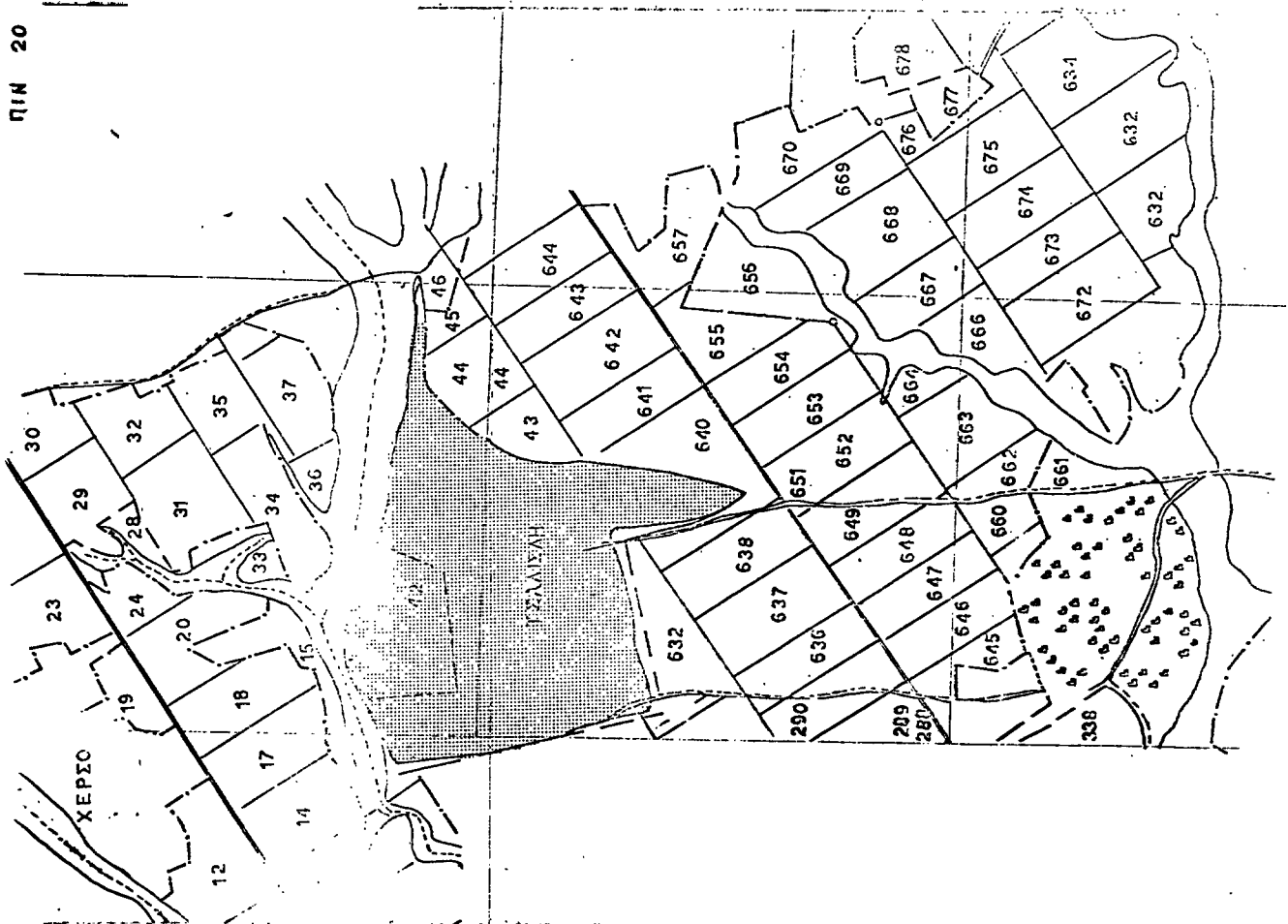

ΠΙΝ 59

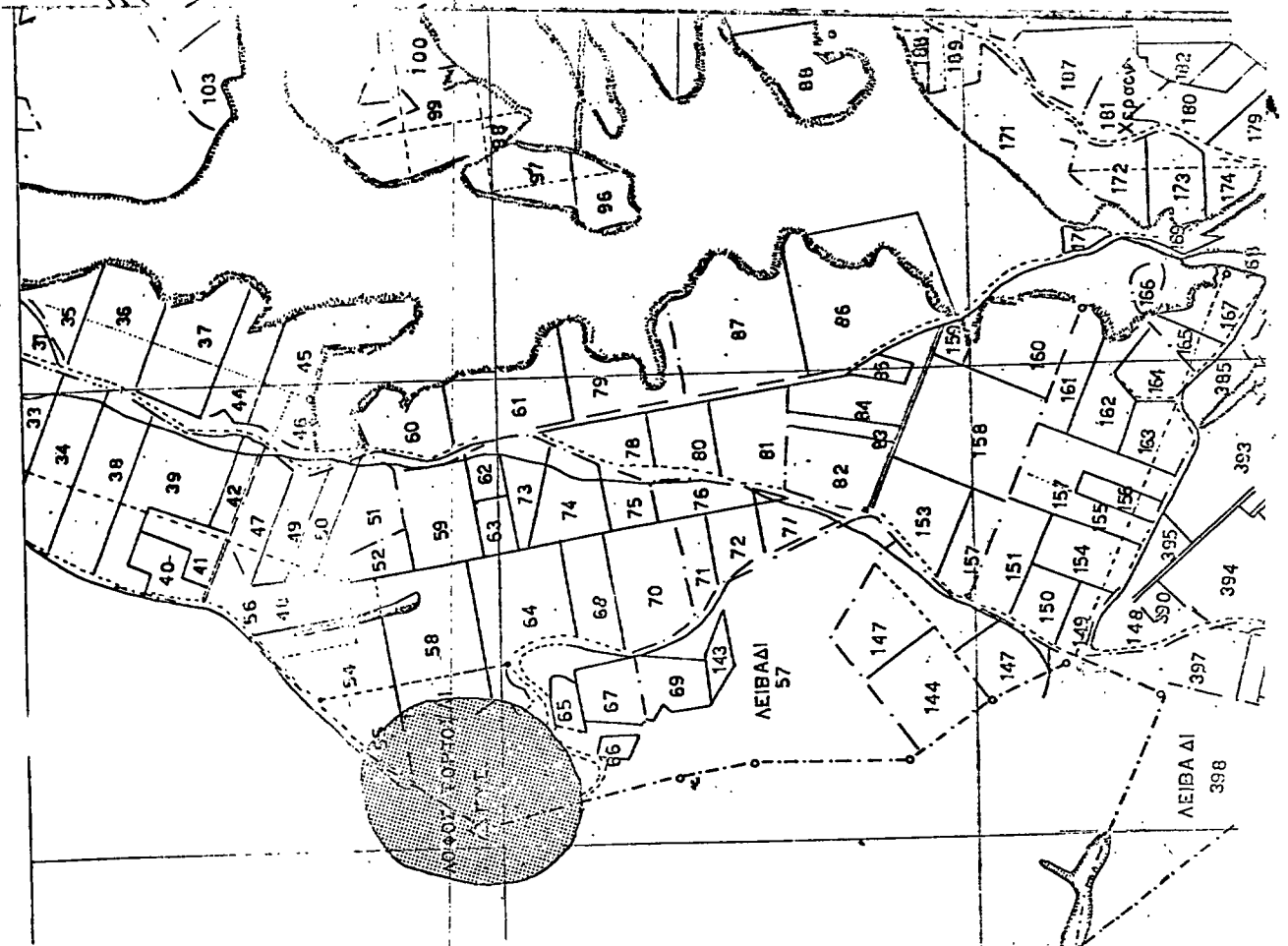

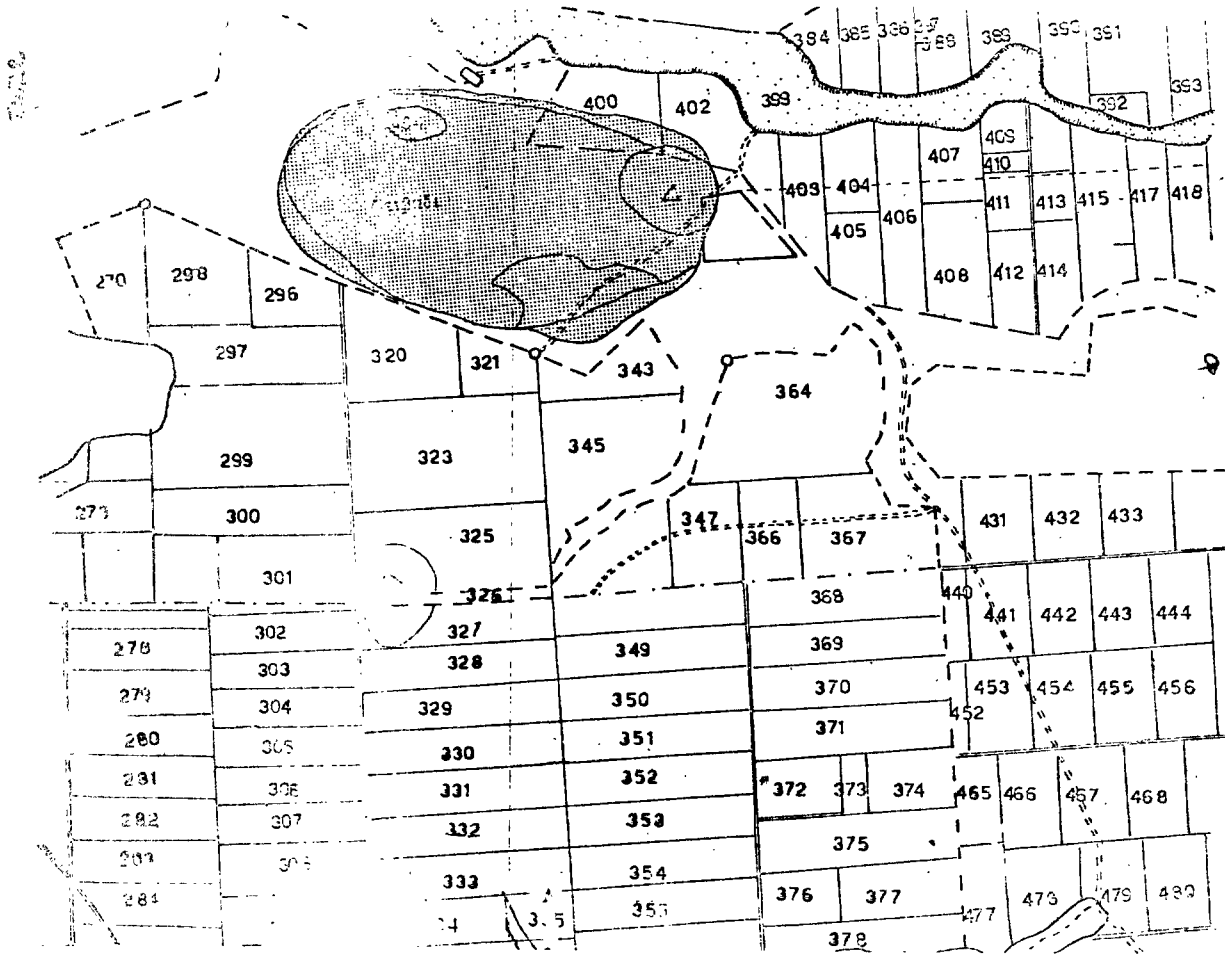



ΠΙΝ. 23

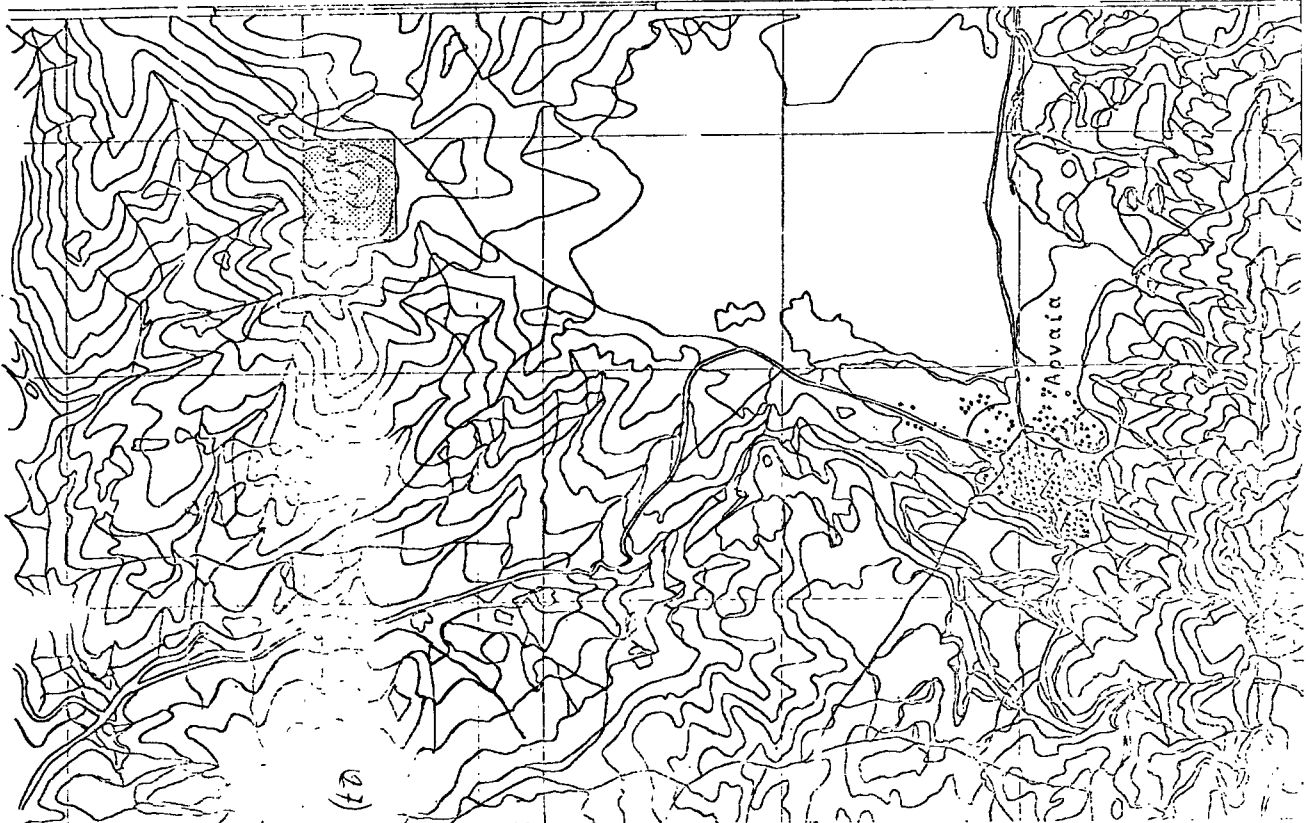

(α)

ΠΙΝ. 24

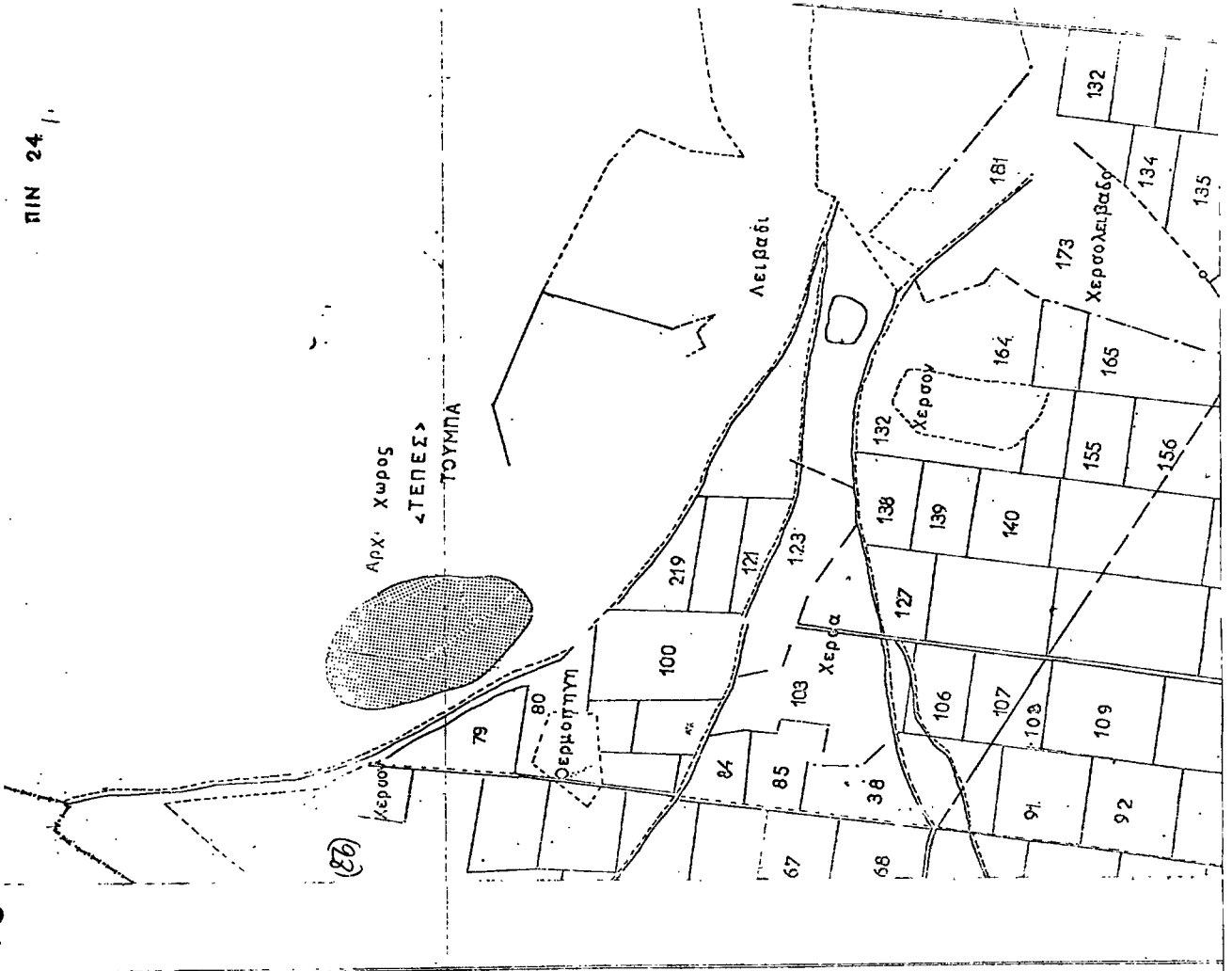

(β)

ΠΙΝ. 25

ΑΡΧ. ΧΩΡΟΣ ΚΡΗΝΗΣ

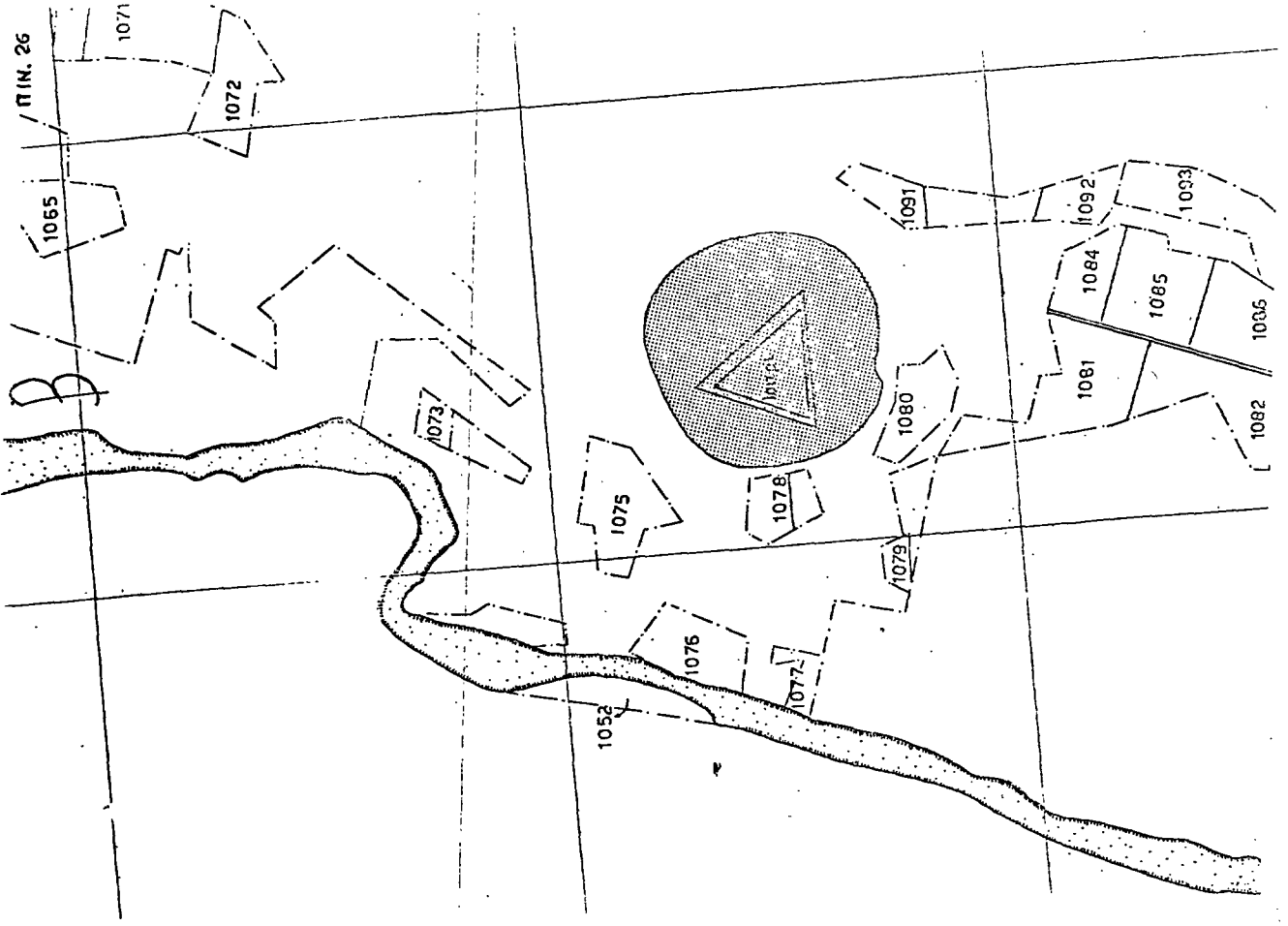
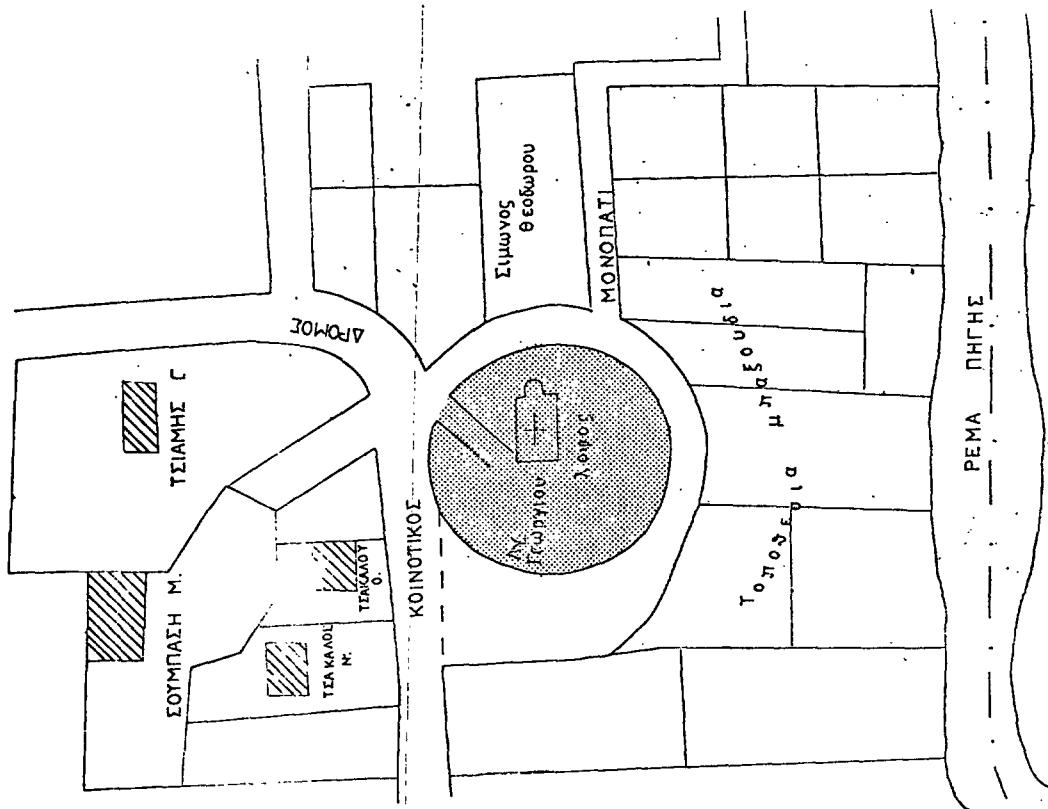

ΠΙΝ. 27

