



ΕΦΗΜΕΡΙΣ ΤΗΣ ΚΥΒΕΡΝΗΣΕΩΣ

ΤΗΣ ΕΛΛΗΝΙΚΗΣ ΔΗΜΟΚΡΑΤΙΑΣ

ΤΕΥΧΟΣ ΑΝΑΓΚΑΣΤΙΚΩΝ ΑΠΑΛΛΟΤΡΙΩΣΕΩΝ ΚΑΙ ΠΟΛΕΟΔΟΜΙΚΩΝ ΘΕΜΑΤΩΝ

Αρ. Φύλλου 165

27 Ιουνίου 2011

ΑΠΟΦΑΣΕΙΣ

Αριθ. 8615

Έγκριση Γενικού Πολεοδομικού Σχεδίου της Δημοτικής Ενότητας Καλλιθέας Δήμου Ωραιοκάστρου (Ν. Θεσσαλονίκης).

Ο ΑΝΑΠΛΗΡΩΤΗΣ ΥΠΟΥΡΓΟΣ ΠΕΡΙΒΑΛΛΟΝΤΟΣ, ΕΝΕΡΓΕΙΑΣ ΚΑΙ ΚΛΙΜΑΤΙΚΗΣ ΑΛΛΑΓΗΣ

Έχοντας υπόψη:

1. Τις διατάξεις των άρθρων 25, 26, 27 και 39 του Κώδικα Βασικής Πολεοδομικής Νομοθεσίας (Κ.Β.Π.Ν) που κυρώθηκε με το άρθρο πρώτο του από 14-7/27-7-1999 π.δ/τος (Α' 580).

2. Τις διατάξεις των παρ. 2, 3, 4, 5, 6, 8, 9, 10, 12 και 13 του άρθρου 4 του ν.2508/1997 «Βιώσιμη οικιστική ανάπτυξη των πόλεων και οικισμών της χώρας και άλλες διατάξεις» (Α' 124).

3. Τις διατάξεις του άρθρου 90 του π.δ/τος 63/2005 «Κωδικοποίηση της Νομοθεσίας για την Κυβέρνηση και τα κυβερνητικά όργανα» (Α' 98).

4. Την αριθ. 2876/7-10-2009 απόφαση Πρωθυπουργού «Αλλαγή τίτλου Υπουργείων» (Β' 2234).

5. Την αριθ. Υ273/30.0.2010 απόφαση Πρωθυπουργού «Καθορισμός αρμοδιοτήτων του Αναπληρωτή Υπουργού Περιβάλλοντος, Ενέργειας και Κλιματικής Αλλαγής Νικολάου Σηφουνόκη» (Β 1595).

6. Την αριθ. 10998/18-6-2002 απόφαση του Υπουργού Περιβάλλοντος, Χωροταξίας και Δημοσίων Έργων «Κίνηση της διαδικασίας σύνταξης του Γενικού Πολεοδομικού Σχεδίου».

7. Την αριθ. 58342/1843/12-09-1990 απόφαση του Υπουργού Περιβάλλοντος, Χωροταξίας και Δημοσίων Έργων «Άσκηση αρμοδιοτήτων από τον Οργανισμό Θεσσαλονίκης» (Β' 630).

8. Το αριθ. 2182/11-9-2008 έγγραφο του Οργανισμού Θεσ/νίκης προς τους αρμόδιους φορείς.

9. Το αριθ. 9237/23-9-2008 έγγραφο του Δήμου Αγίου Αθανασίου.

10. Το αριθ. 6031/25-9-2008 έγγραφο της Κτηματικής Υπηρεσίας Ν.Θεσ/νίκης.

11. Το αριθ. 7164/29-9-2008 έγγραφο της Δ/σης Δημοσίων Έργων της Περιφέρειας Κεντρικής Μακεδονίας.

12. Το ΑΡΙΘ/ΗΜΕΡ/ΔΠΜ-Θ/Φ.288/52361/1-10-2008 έγγραφο της ΔΕΗ - Τομέας Τεχνικών Εργασιών Δικτύου - Δ/σης Περιφ. Μακεδονίας - Θράκης.

13. Το αριθ. 7868/9-10-2008 έγγραφο του Δήμου Μυγδονίας.

14. Το αριθ. Ξ.000533/17-10-2008 έγγραφο του Βιομηχανικού Επιμελητηρίου Θεσ/νίκης.

15. Το αριθ. 5462/20-10-2008 έγγραφο του Δασαρχείου Θεσ/κης.

16. Το αριθ. 10751/4-11-2008 έγγραφο της Δ/σης Δασών Περιφέρειας Κεντρικής Μακεδονίας.

17. Το αριθ. 07/10717/11-11-2008 της Δ/σης Τεχνικών Υπηρεσιών Νομ. Αυτοδιοίκησης Θεσ/κής.

18. Το ΑΡ./ΗΜ.-ΠΤΒΕ/1682/11-11-2008 έγγραφο της ΔΕΗ - ΔΣΜ/Περιφερειακός Τομέας Β. Ελλάδας.

19. Το αριθ. 49647/13-11-2008 έγγραφο της Γενικής Γραμματείας Αθλητισμού.

20. Το αριθ. 11477/17-11-2008 έγγραφο του Εμπορικού και Βιομηχανικού Επιμελητηρίου Θεσ/κης.

21. Το αριθ. ΠΟ15110/17-11-2008 έγγραφο της ΔΕΣΦΑ.

22. Το αριθ. 11543/21-11-2008 έγγραφο της Δ/σης Περιβάλλοντος και Χωροταξίας Περιφέρειας Κεντρικής Μακεδονίας.

23. Το αριθ. 12/8186/1-12-2008 έγγραφο της Γενικής Δ/σης Δ/κού - Οικ/κού και Υποδομών της Νομ. Αυτ. Θεσ/κης.

24. Το αριθ. 30/5680/8-12-2008 έγγραφο της Δ/σης Προστασίας Περιβάλλοντος, της Νομ. Αυτοδ. Θεσ/κης.

25. Το αριθ. ΙΣΤ' ΕΠΚΑ/Α/13769/19-1-2009 έγγραφο της ΙΣΤ' Εφορείας Προϊστορικών και Κλασικών Αρχ/των του ΥΠΠΟ.

26. Το αριθ. ΥΠΠΟ/ΓΔΑΠΚ/ΑΡΧ/Α1/Φ16/6249/374/29-1-2009 έγγραφο της Δ/σης Προϊστορικών και Κλασικών Αρχ/των του ΥΠΠΟ.

27. Το αριθ. 1440/28-1-2009 έγγραφο του Δήμου Ωραιοκάστρου με την 421/2008 γνωμοδότησή του.

28. Το αριθ. 127992 έγγραφο της Ειδικής Υπηρεσίας Περιβάλλοντος (ΕΥΠΕ) του ΥΠΕΧΩΔΕ «Στρατηγική Περιβαλλοντική Εκτίμηση (ΣΠΕ) στα πλαίσια της παραγράφου 1 του άρθρου 10 της αριθ. ΥΠΕΧΩΔΕ/ΕΥΠΕ/οικ. 107017/28-8-2006 ΚΥΑ (ΦΕΚ 1225/Β/5-9-2006) για τη μελέτη του «Γενικού Πολεοδομικού Σχεδίου του Δήμου Καλλιθέας Ν. Θεσσαλονίκης».

29. Την αριθ. 245/2008 γνωμοδότηση του δημοτικού συμβουλίου Δήμου Καλλιθέας.

30. Το γεγονός ότι οι υπόλοιποι φορείς δεν απάντησαν μέχρι σήμερα.

31. Τις 5/συν. 7/23-3-2009, 9/συν.8/8-4-2009, 6/συν.9/14-4-2009 και 7/συν.2/24-6-2010 γνωμοδοτήσεις της Εκτελεστικής Επιτροπής του Οργανισμού Ρυθμιστικού Σχεδίου Προστασίας Περιβάλλοντος Θεσσαλονίκης.

32. Το γεγονός ότι από τις κανονιστικές διατάξεις αυτής της απόφασης δεν προκαλείται δαπάνη σε βάρος του κρατικού προϋπολογισμού και του προϋπολογισμού του οικείου ΟΤΑ, αποφασίζουμε:

Εγκρίνεται το γενικό πολεοδομικό σχέδιο (Γ.Π.Σ.) της Δημοτικής Ενότητας Καλλιθέας του Δήμου Ωραιοκάστρου (ν. Θεσ/κης), όπως τα όρια του προσδιορίζονται με εστιγμένη - διακεκομμένη γραμμή στο χάρτη Π.2 σε κλίμακα 1:25.000.

Το ως άνω σχέδιο περιλαμβάνει:

1. Την πολεοδομική οργάνωση της δημοτικής ενότητας για πληθυσμιακό μέγεθος 36.600 κατοίκων περίπου (πληθυσμός κορεσμού) στις πολεοδομημένες και προς πολεοδότηση περιοχές, με τη δημιουργία 15 Πολεοδομικών ενοτήτων (Π.Ε.) και μιας ΕΜΟ, με μέση πυκνότητα και μέσο συντελεστή δόμησης όπως φαίνεται στους χάρτες Π.3.1.α, Π.3.1.β σε κλίμ. 1:5.000 και στον παρακάτω πίνακα:

Π.Ε	Πολεοδομική Ενότητα	Μέσος Σ.Δ.	Μικτή πυκνότητα
Οικιστικός πόλος Νεοχωρούδας-Πενταλόφου			
1	Νεοχωρούδα (οριοθετημένος οικισμός)	0,80	38
2	Νεοχωρούδα (Ανατολική επέκταση)	0,40	33
3	Νεοχωρούδα (Νοτιοανατολική επέκταση)	0,40	34
4	Νεοχωρούδα (Νότια επέκταση)	0,40	33
5	Πεντάλοφος (Βορειοανατολική επέκταση)	0,40	33
6	Πεντάλοφος (ανατολική επέκταση)	0,40	31
7	Πεντάλοφος (Νοτιοανατολική επέκταση)	0,40	30
8	Πεντάλοφος (οριοθετημένος οικισμός)	0,80	42
9	Πεντάλοφος (Νότια επέκταση)	0,40	35
Νέα Φιλαδέλφεια			
10	Νέα Φιλαδέλφεια (οριοθετημένος οικισμός & επέκταση)	0,78	39
11	Νέα Φιλαδέλφεια (επέκταση)	0,40	22
12	Μονόλοφος		
Γειτ.12α	Μονόλοφος (οριοθ/νος οικισμός & πολεοδομημένο τμήμα)	0,78	40
Γειτ.12β	Μονόλοφος (επέκταση)	0,40	21

13	Πετρωτό		
Γειτ.13α	Πετρωτό (οριοθ/νος οικισμός & πολεοδομημένο τμήμα)	0,78	46
Γειτ.13β	Πετρωτό (επέκταση)	0,40	23
14	Μεσαίο		
Γειτ.14α	Μεσαίο (οριοθ/νος οικισμός & πολεοδομημένη περιοχή)	0,78	44
Γειτ.14β	Μεσαίο (επέκταση)	0,40	21
15	Αλ. Υψηλάντης		
Γειτ.15α	Οικισμός Αλ.Υψηλάντης (επέκταση)	0,40	38
Γειτ.15β	Οικισμός Αλ.Υψηλάντης (οικισμός ΟΕΚ Μακεδονία)	1,00	111
	Ε.Μ.Ο. (προς πολεοδότηση)	0,6	

2. Τον προσδιορισμό των χρήσεων γης όπως φαίνεται στους χάρτες Π.1., Π.2 σε κλίμ. 1: 25.000 και Π.3.1.α, Π.3.1.β σε κλίμακα 1:5.000, και ειδικότερα:

Α. Τον καθορισμό περιοχών αμιγούς και γενικής κατοικίας, όπως προσδιορίζονται από τα άρθρα 2 και 3 αντίστοιχα του από 23-2-1987 π.δ/τος (Δ' 166), όπως ισχύει, για το σύνολο των οικισμών.

Β. Τον καθορισμό περιοχών κεντρικών λειτουργιών όπως προσδιορίζονται από το άρθρο 4 του ως άνω π.δ/τος.

Από τις χρήσεις των παραγράφων Α και Β εξαιρούνται τα συνεργεία, βαφεία, φανοποιία και πρατήρια καυσίμων.

Γ. Τον καθορισμό χώρων αθλητισμού, πρόνοιας, περιθάλψης, εκπαίδευσης, πολιτιστικών λειτουργιών και πρασίνου, όπως φαίνονται στους χάρτες Π.3.1.α και Π.3.1.β και στους Πίνακες Κοινωνικής υποδομής.

Δ. Τον καθορισμό χώρου ΕΜΟ (Επαγγελματικές Μη Οχλούσες εγκαταστάσεις), σύμφωνα τα άρθρα 5 και 7 του ίδιου ως άνω Π.Δ., στην προς πολεοδότηση περιοχή του οικισμού της Νεοχωρούδας.

Ε. Τον καθορισμό χώρου ΒΙΠΕΘ (ζώνη ΑΑΑ) . Εγκατάστασης της Μεταποίησης μέσης και υψηλής όχλησης στην θέση «νησί».Οι επιτρεπόμενες χρήσεις και οι περιορισμοί δόμησης διαμορφώνονται σύμφωνα με τα ειδικότερα διατάγματα που ισχύουν για την περιοχή και έχουν ίδιον νομικό καθεστώς.

5. Τη γενική εκτίμηση της χωρητικότητας των πολεοδομικών ενοτήτων όπως φαίνονται στον πίνακα Π.4.

6. Τη γενική εκτίμηση των αναγκών σε κοινόχρηστους χώρους, και κοινωφελείς εξυπηρετήσεις επίπεδου πολεοδομικής ενότητας και επιπέδου πόλης, όπως φαίνονται στους πίνακες Π.1, Π.2/1 έως Π.2/16.

3. Την οργάνωση των περιοχών που βρίσκονται εκτός της προς πολεοδότηση περιοχής της Δημοτικής Ενότητας, όπως φαίνεται στο χάρτη Π.2 σε κλίμακα 1:25.000 και ειδικότερα:

Α. Τον καθορισμό της ευρύτερης περιοχής της Δημοτικής Ενότητας ως περιοχής ανάπτυξης δραστηριοτήτων του πρωτογενούς τομέα (περιοχές με στοιχείο Δ), με επιτρεπόμενες τις παρακάτω χρήσεις και εφαρμογή των αντίστοιχων άρθρων του από 24/31-5-1985 π.δ/τος (Δ' 270), όπως ισχύει:

- Εγκαταστάσεις γεωργικών, δασικών, κτηνοτροφικών, αλιευτικών και λοιπών αγροτικών εκμεταλλεύσεων.

- Εγκαταστάσεις έρευνας, ερευνητικά κέντρα, ινστιτούτα που έχουν ως αντικείμενο τον πρωτογενή τομέα.

- Κατοικία, μέγιστης συνολικής επιτρεπόμενης δόμησης 200 τ.μ

- Στις περιοχές αυτές ή σε τμήματά τους, έχουν εφαρμογή οι διατάξεις του άρθρου 24 του ν. 1650/1986 (Α' 160), όπως αυτό αντικαταστάθηκε με το άρθρο 10 του ν. 2742/1999 (Α' 207) για Περιοχές Οργανωμένης Ανάπτυξης Παραγωγικών Δραστηριοτήτων (ΠΟΑΠΔ), του πρωτογενούς τομέα.

- Κτίρια, γήπεδα στάθμευσης και αμαξοστάσια μόνον αστικών και υπεραστικών μεταφορών, καθώς και πρατήρια υγρών καυσίμων.

- Ιδιαίτερες χρήσεις, όπως νεκροταφεία, κ.α.

Β. Τον καθορισμό περιοχής Αστικών εξυπηρετήσεων (περιοχή με στοιχείο ΓΒ) με επιτρεπόμενες τις παρακάτω χρήσεις:

- Κατοικία με μέγιστη συνολική επιτρεπόμενη δόμηση: 200τ.μ.

- Καταστήματα λιανικού εμπορίου, πολυκαταστήματα, υπεραγορές (εκτός εμπορίας βαρέων οχημάτων άνω των 3,5 τόνων).

- Κτίρια και εγκαταστάσεις περίθαλψης και κοινωνικής μέριμνας.

- Κτίρια πρωτοβάθμιας, δευτεροβάθμιας καθώς και λοιπής εκπαίδευσης.

- Αθλητικές εγκαταστάσεις.

- Ξενώνες, ξενοδοχεία και λοιπές τουριστικές εγκαταστάσεις.

- Γραφεία παροχής υπηρεσιών, γραφεία διοίκησης επιχειρήσεων, γραφεία δημόσιας διοίκησης, αυτοδιοίκησης.

- Τράπεζες, ασφάλειες, χρηματοπιστωτικοί οργανισμοί.

- Εγκαταστάσεις εμπορικών εκθέσεων.

- Πολιτιστικά κτίρια και εγκαταστάσεις, χώροι συνάθροισης κοινού.

- Επαγγελματικά εργαστήρια χαμηλής όχλησης (απαλλασσόμενα από άδεια εγκατάστασης και λειτουργίας σύμφωνα με τη νομοθεσία περί βιομηχανικών εγκαταστάσεων), με μέγιστη επιτρεπόμενη δόμηση έως εξακόσια (600) τ.μ.

- Εγκαταστάσεις αναψυχής (εστιατόρια, αναψυκτήρια, κέντρα διασκέδασης κ.λπ).

- Κτίρια τριτοβάθμιας εκπαίδευσης και τριτοβάθμιας τεχνολογικής εκπαίδευσης.

Για τους όρους και περιορισμούς δόμησης των ανωτέρω επιτρεπομένων χρήσεων εφαρμόζονται οι διατάξεις των από 24/31.5.1985 (Δ' 270) και 6-10-1978 (Δ' 538) π.δ/των.

Στην περιοχή ΓΒ έχουν εφαρμογή οι διατάξεις του άρθρου 24 του ν.1650/1986(Α'160), όπως αυτό αντικαταστάθηκε με το άρθρο 10 του ν.2742/1999 (Α' 207).

Γ. Τον καθορισμό περιοχής με χρήσεις Χονδρεμπορίου και Μεταφορών στην περιοχή με στοιχεία ΑΒ, με επιτρεπόμενες τις παρακάτω χρήσεις:

- Εγκαταστάσεις αποθήκευσης χαμηλής όχλησης, χονδρικού εμπορίου και διαμετακόμισης, όπως σταθμίζονται

ως προς την κατηγορία όχλησης βάσει του άρθρου 3 του ν.1650/1986 και των κατ' εντολή του διατάξεων, όπως αυτές εκάστοτε ισχύουν.

- Εγκαταστάσεις μεταφορών και εξυπηρετήσεις τους (περιλαμβανομένης και της συντήρησης και επισκευής οχημάτων κάθε είδους).

Στα γήπεδα, τα οποία προορίζονται για τις παραπάνω χρήσεις, επιτρέπεται και η εγκατάσταση λειτουργιών εξυπηρέτησης (γραφείων, εκθεσιακών χώρων, κατοικίας προσωπικού ασφαλείας, εστιατορίων και αναψυκτηρίων, ιατρείων, παιδικών σταθμών κ.λπ.).

- Εγκαταστάσεις εμπορικών εκθέσεων.

- Τράπεζες, ασφάλειες, χρηματοπιστωτικοί οργανισμοί με μέγιστη επιτρεπόμενη δόμηση εξακόσια (600) τ.μ.

- Επαγγελματικά εργαστήρια χαμηλής όχλησης (απαλλασσόμενα από άδεια εγκατάστασης και λειτουργίας σύμφωνα με τη νομοθεσία περί βιομηχανικών εγκαταστάσεων) με μέγιστη επιτρεπόμενη δόμηση έως εξακόσια (600) τ.μ.

Για τους όρους και περιορισμούς δόμησης των ανωτέρω επιτρεπομένων χρήσεων εφαρμόζονται οι διατάξεις του 24/31.5.1985 π.δ/τος (Δ' 270).

Στην περιοχή ΑΒ έχουν εφαρμογή οι διατάξεις του άρθρου 24 του ν.1650/1986, όπως αυτό αντικαταστάθηκε με το άρθρο 10 του ν.2742/1999 (Α' 207).

Δ. Τον καθορισμό περιοχών Μεταποίησης με στοιχεία ΑΑΒ : Εγκατάστασης της Μεταποίησης χαμηλής και μέσης όχλησης με επιτρεπόμενες χρήσεις και περιορισμούς δόμησης ως εξής:

- Βιομηχανικές - βιοτεχνικές εγκαταστάσεις και επαγγελματικά εργαστήρια χαμηλής και μέσης όχλησης βάσει του άρθρου 3 του ν.1650/1986 (Α' 160) και των κατ' εντολή του διατάξεων, όπως αυτές εκάστοτε ισχύουν.

- Εγκαταστάσεις αποθήκευσης χαμηλής όχλησης, χονδρικού εμπορίου και διαμετακόμισης, όπως σταθμίζονται ως προς την κατηγορία όχλησης βάσει του άρθρου 3 του ν.1650/1986 (Α' 160) και των κατ' εντολή του διατάξεων, όπως αυτές εκάστοτε ισχύουν.

- Εγκαταστάσεις μεταφορών και εξυπηρετήσεις τους (περιλαμβανομένης και της συντήρησης και επισκευής οχημάτων κάθε είδους).

Στα γήπεδα που προορίζονται για τις παραπάνω χρήσεις επιτρέπεται και η εγκατάσταση λειτουργιών εξυπηρέτησης (γραφείων, εκθεσιακών χώρων, κατοικίας προσωπικού ασφαλείας, εστιατορίων και αναψυκτηρίων, ιατρείων, παιδικών σταθμών κ.λπ.).

Για τους όρους και περιορισμούς δόμησης των ανωτέρω επιτρεπομένων χρήσεων εφαρμόζονται οι διατάξεις του άρθρου 4 του από 24/31.5.1985 (Δ' 270). Δεν έχουν εφαρμογή οι κατά παρέκκλιση διατάξεις της παραγράφου 7 του άρθρου 4 του ίδιου ως άνω π.δ/τος.

Στις περιοχές ΑΑΒ ή σε τμήματά τους είναι δυνατή η ενεργοποίηση των διατάξεων του ν. 2545/15.12.1997 (Α' 254), και η, βάσει αυτών των διατάξεων, πολεοδομήσή τους και ίδρυση ΒΕ.ΠΕ.

Ε. Τον καθορισμό περιοχών Προστασίας (ΠΕΠ) και ιδιαίτερα:

α. Περιοχές Απόλυτης Προστασίας με στοιχεία ΕΑ (Περιοχές που εμπίπτουν στις διατάξεις του από 6.6.1994 (Δ' 561) π.δ/τος, όπου απαγορεύεται κάθε δόμηση, με εξαίρεση έργα προστατευτικής και περιβαλλοντικής

διευθέτησης, καθώς και απολύτως απαραίτητα έργα υποδομής οργανισμών κοινής ωφέλειας. Είναι δυνατόν να ισχύσουν επιπλέον περιορισμοί και διαχειριστικά μέτρα του άρθρου 19 του ν.1650/1986 (Α' 160).

β. Περιοχή Προστασίας και Οικοανάπτυξης με στοιχεία ΕΒ : στα τμήματα αυτής που εξαιρούνται από την αναδάσωση και δεν έχουν το χαρακτήρα δασικών εκτάσεων, βάσει της γνωμοδότησης της αρμόδιας δασικής αρχής, επιτρέπονται οι παρακάτω χρήσεις, με τους όρους και περιορισμούς του από 24/31.5.1985 (Δ' 270) π.δ/τος:

- Κατοικία με μέγιστη συνολική επιτρεπόμενη δόμηση: 200τ.μ.

- Εστιατόρια και αναψυκτήρια με μέγιστη εκμετάλλευση έως 600 τ.μ. στο σύνολο των ορόφων.

- Εγκαταστάσεις έρευνας, ερευνητικά κέντρα, ινστιτούτα.

- Εγκαταστάσεις περίθαλψης και κοινωνικής μέριμνας.

- Ξενώνες, ξενοδοχεία και οργανωμένες τουριστικές κατασκηνώσεις. Εφαρμόζονται οι διατάξεις του άρθρου 8 του από 6.10.1978 (Δ' 538) π.δ/τος, όπως ισχύει, με μέγιστο επιτρεπόμενο ύψος κτιρίων 7,5 μέτρα.

- Αθλητικές εγκαταστάσεις κτιριακού όγκου μικρότερου των 2.000 κ.μ.

- Εγκαταστάσεις αγροτικών εκμεταλλεύσεων. Ισχύουν οι παρεκκλίσεις των παραγράφων 2 και 3 του άρθρου 2 του από 6.10.1978 π.δ/τος, όπως ισχύει προκειμένου για θερμοκήπια και εγκαταστάσεις πυροπροστασίας. Κατ' εξαίρεση, οι εγκαταστάσεις κτηνοτροφικών εκμεταλλεύσεων επιτρέπονται μόνο μετά από έγκριση της αρμόδιας Δασικής αρχής και υπό ειδικούς όρους που αφορούν τη φέρουσα ικανότητα της ευρύτερης ζώνης εγκατάστασης.

- Εγκαταστάσεις Πυροσβεστικής Υπηρεσίας.

Στην παραπάνω περιοχή ΕΒ και στα τμήματα αυτής που χαρακτηρίζονται δάση ή δασικές εκτάσεις, σύμφωνα με τη γνωμοδότηση της αρμόδιας Δασικής αρχής, επιτρέπονται:

- Δημόσιες επεμβάσεις για τη διαμόρφωση του χώρου και για την προστασία και την ανάδειξη της χλωρίδας και της πανίδας.

- Δημόσιες επεμβάσεις για τη δημιουργία υπαίθριων χώρων δασικής αναψυχής.

- Νομίμως υφιστάμενες εντός της παραπάνω περιοχής χρήσεις και εγκαταστάσεις δύνανται να διατηρήσουν την υφιστάμενη χρήση στο γήπεδο επί του οποίου έχουν ανεγερθεί για δέκα (10) έτη από τη δημοσίευση της παρούσας, και να επισκευάζονται μόνο για λόγους χρήσεως και υγιεινής.

γ. Περιοχές Προστασίας Τοπίου με στοιχεία ΕΓ: Ορίζεται η παρόχθια ζώνη παραπλεύρως της κοίτης του Γαλλικού ποταμού (σε συνέχεια της Ζώνης Απόλυτης Προστασίας ΕΑ ως την Παλαιά Εθνική οδό), συμπεριλαμβανομένης της περιοχής Νάρρες, και της παρόχθιας περιοχής της Πικρολίμνης. Προβλεπόμενες χρήσεις και δόμηση:

γ.1. Εφόσον για τις περιοχές αυτές -κατόπιν σύνταξης Ειδικής Περιβαλλοντικής Μελέτης- έχουν θεσμοθετηθεί ή θεσμοθετηθούν ειδικοί όροι προστασίας, διέπονται από ίδιο νομικό καθεστώς και εξαιρούνται των ρυθμίσεων της παρούσης.

γ. 2. Εφόσον, και για όσο χρονικό διάστημα δεν έχουν θεσμοθετηθεί οι ως άνω ειδικοί όροι προστασίας τους, επιτρέπονται χρήσεις και δόμηση ως ακολούθως:

- Υφιστάμενες αγροτικές δραστηριότητες, χωρίς επέκταση της γεωργικής γης, κατασκευή κτισμάτων ή ανόρυξη φρεατίων.

- Χρήσεις, δραστηριότητες, υποδομές και εγκαταστάσεις επιστημονικής έρευνας και παρατήρησης της φύσης, περιβαλλοντικής ενημέρωσης και εκπαίδευσης, επισκέψεων- περιηγήσεων, ήπιας αναψυχής.

Επιτρέπεται για τις παραπάνω αναφερόμενες χρήσεις, η δημιουργία ελαφρών αναστρέψιμων κατασκευών για την εξυπηρέτηση των επισκεπτών και την διαμόρφωση του χώρου, με μέγιστη επιφάνεια χώρων υγιεινής 50 τ.μ.

- Ανοικτά γήπεδα αθλητισμού χωρίς δόμηση : Οι όροι και περιορισμοί δόμησης της επιτρεπόμενης χρήσης καθορίζονται από το άρθρο 1 του από 24/31.5.1985 (Δ' 270)π.δ/τος.

- Αναψυκτήρια. Οι όροι και περιορισμοί δόμησης της επιτρεπόμενης χρήσης καθορίζονται από το άρθρο 1 του από 24/31.5.1985 (Δ' 270) π.δ/τος όπως ισχύει, με τους επιπλέον περιορισμούς ότι η μέγιστη εκμετάλλευση δε θα ξεπερνά τα πενήντα (50) τμ. και η δόμηση θα γίνεται με ελαφρές αναστρέψιμες κατασκευές.

- Τεχνικές υποδομές και εργασίες προσπέλασης, ανάδειξης και προστασίας της περιοχής σύμφωνα με τον ειδικότερο χαρακτήρα της.

- Απαγορεύονται υπαίθριες εγκαταστάσεις αποθήκευσης-εμπορίας οικοδομικών υλικών.

Στις περιπτώσεις μη θεσμοθετημένου Αρχαιολογικού χώρου, οι επιτρεπόμενες χρήσεις είναι: Κατοικία με μέγιστη επιτρεπόμενη δόμηση 200 τ.μ., εγκαταστάσεις- υποδομές ανάδειξης του αρχαιολογικού χώρου και εξυπηρέτησης κοινού.

δ. Μέτρα περιβαλλοντικής προστασίας

- Οριοθέτηση του Γαλλικού ποταμού.

- Εκπόνηση Ειδικής Περιβαλλοντικής Μελέτης για την προστασία ολόκληρου του υδατικού συστήματος του Γαλλικού ποταμού από ρύπανση και υπεράντληση.

- Μέχρι τη θεσμοθέτηση της ως άνω μελέτης, διακοπή της άντλησης από την περιοχή Νάρρες του Γαλλικού και απαγόρευση ρίψης αποβλήτων κάθε είδους.

- Εκπόνηση Ειδικής Περιβαλλοντικής Μελέτης και/ή Διαχειριστικού σχεδίου, για την προστασία, ανάδειξη και οικοανάπτυξη του ορεινού όγκου και του δυτικού περιαστικού δάσους. Χωροθέτηση δραστηριοτήτων ήπιας αναψυχής-τουρισμού, παραγωγής ήπιων μορφών ενέργειας (αιολική) και έργων περιβαλλοντικής αναβάθμισης, αντιπυρικής προστασίας, βελτίωσης βιοτόπων άγριας πανίδας.

- Εκπόνηση Ειδικής Περιβαλλοντικής Μελέτης υγροτόπου Πικρολίμνης.

- Λήψη μέτρων περιβαλλοντικής αναβάθμισης στην Περιοχή Ανασυγκρότησης της Μεταποίησης, για τον έλεγχο της ρύπανσης από στερεά και υγρά απόβλητα, της ατμοσφαιρικής/ηχητικής/αισθητικής ρύπανσης, μέσω ελέγχων και προγραμματών βελτίωσης των υποδομών των παραγωγικών δραστηριοτήτων.

- Λήψη μέτρων περιβαλλοντικής αναβάθμισης στα πλαίσια της Περιοχής Ανάπτυξης δραστηριοτήτων του πρωτογενούς τομέα, που θα περιλαμβάνουν υποδομές

αποχέτευσης, έλεγχου της ρύπανσης από στερεά και υγρά απόβλητα και μεσοπρόθεσμη μετεγκατάσταση κτηνοτροφικών μονάδων σε περιοχές μακράν των οικισμών.

- Αναβάθμιση, (διαπλάτυνση, διόρθωση χάραξης, κατασκευή κόμβων, σήμανση) Π.Ε.Ο Θεσ/νίκης-Κιλκίς, με στόχο την ασφάλεια των μετακινήσεων και τη μείωση των εκπαισόμενων ρύπων.

- Δημιουργία νέων νεκροταφείων τηρουμένων των προϋποθέσεων και αποστάσεων που προβλέπει η ισχύουσα νομοθεσία. Τα υφιστάμενα νεκροταφεία καταργούνται και οι χώροι αυτών χαρακτηρίζονται ως μη-μειακό πράσινο.

4. Την ιεράρχηση του οδικού δικτύου όπως φαίνεται στους Χάρτες Π.2 σε κλίμακα 1:25000 και Π.3.1 σε κλίμακα 1:5000 και ειδικότερα:

4.1 Τον καθορισμό ως συλλεκτριών των οδών που συνδέουν τους οικισμούς του Ο.Τ.Α.

4.2 Τη δημιουργία δικτύου πεζοδρομίων.

4.3 Τον καθορισμό χώρων στάθμευσης.

4.4 Τις λοιπές ενδείξεις του οδικού και σιδηροδρομικού δικτύου (χαράξεις, γέφυρες, κόμβους κ.λπ.)

5. Τις προτάσεις για τα απαραίτητα έργα και τα δίκτυα υποδομών, όπως ο αγωγός καυσίμου αερίου, το ηλεκτρικό δίκτυο, το δίκτυο ύδρευσης και αποχέτευσης κ.λπ.. Όπως φαίνονται στο χάρτη Π.2.2 σε κλίμακα 1:25.000 και στους χάρτες Π-3.3.1.α, Π-3.3.1.β, Π.3.3.2.α, Π-3.3.2.β σε κλίμακα 1:5.000.

6. Το Πρόγραμμα των έργων και δράσεων ενεργοποίησης του Γ.Π.Σ. του οικείου Ο.Τ.Α., με έμφαση στην προστασία του περιβάλλοντος.

7. Τη λήψη μέτρων για την πυροπροστασία της δημοτικής ενότητας και την προστασία από σεισμό και άλλες φυσικές καταστροφές

8. Γενικές διατάξεις:

8.1. Το κατώτερο όριο κατάτμησης και αρτιότητας στις εκτός σχεδίου περιοχές ορίζεται σε 10.000 τ.μ. Κατά παρέκκλιση θεωρούνται άρτια και οικοδομήσιμα τα γήπεδα τα οποία πληρούν κατά την ημερομηνία δημοσίευσης της παρούσας απόφασης τις αρτιότητες του από 24.585 π.δ/τος (Δ' 270).

8.2. Κτίρια, εγκαταστάσεις και δίκτυα διανομής ενέργειας, τηλεπικοινωνιών, ύδρευσης, καθώς και κτίρια, εγκαταστάσεις και δίκτυα συλλογής- μεταφοράς- επεξεργασίας λυμάτων, στερεών αποβλήτων και ανακύκλωσης αδρανών δύνανται να χωροθετούνται σε όλες τις ζώνες ύστερα από τη διαδικασία που προβλέπει ο νόμος 3010/2002 και οι σχετικές αποφάσεις εφαρμογής του.

8.3. Μετεωρολογικοί, γεωδυναμικοί και συναφείς σταθμοί και εγκαταστάσεις προς διενέργεια ερευνών επιτρέπεται να χωροθετούνται σε όλες τις περιοχές.

8.4. Εγκαταστάσεις που εξυπηρετούν την Εθνική άμυνα διέπονται από ίδιον θεσμικό πλαίσιο.

8.5. Οι ρυθμίσεις των αρχαιολογικών χώρων και των ζωνών προστασίας τους καθορίζονται από τις κείμενες περί αυτών διατάξεις οι οποίες κατισχύουν των διατάξεων της παρούσας απόφασης εφόσον οι προβλεπόμενοι όροι, περιορισμοί και ρυθμίσεις είναι δυσμενέστεροι αυτής.

8.6. Δεν επιτρέπεται να μεταβάλλεται η σύμφωνα με την οικοδομική άδεια χρήση κτιρίου ή μέρους αυτού, χωρίς προηγούμενη σχετική άδεια της αρμόδιας πολεοδομικής υπηρεσίας. Η αλλαγή χρήσης οφείλει να είναι

σύμφωνη με τις διατάξεις της παρούσας απόφασης και να προσαρμόζεται με τους κατά ζώνη και χρήση περιορισμούς και όρους δόμησης που τίθενται από αυτήν. Κατ' εξαίρεση, προκειμένου για κελύφη κτιρίων που έχουν χαρακτηρισθεί ως διατηρητέα, δεν ισχύει ο περιορισμός της συμμόρφωσης ως προς τους όρους δόμησης της ζώνης - και μόνο - προκειμένου για αλλαγή χρήσης.

8.7. Εφόσον στις προηγούμενες διατάξεις δεν ορίζεται διαφορετικά, εφαρμόζονται οι γενικές διατάξεις του άρθρου 1 του από 24-5-1985 (Δ' 270) π.δ/τος όπως ισχύουν.

8.8. Νομίμως υφιστάμενα κτίρια και εγκαταστάσεις δραστηριοτήτων κατά την ημερομηνία δημοσίευσης της παρούσας απόφασης, τα οποία υπάγονται στις διατάξεις του νόμου 3325/2005 (Α' 68), εξακολουθούν να λειτουργούν στο χώρο όπου βρίσκονται, ακόμη και όταν η χρήση δεν επιτρέπεται από την παρούσα απόφαση. Οι δραστηριότητες αυτές δύνανται να επεκτείνονται μέσα στο χώρο ή στο γήπεδο που λειτουργούσαν πριν από τη δημοσίευση της παρούσας απόφασης.

Για τη χορήγηση άδειας εγκατάστασης σε αυτές τις περιπτώσεις λαμβάνονται υπόψη τα κριτήρια της παρ. 2 του άρθρου 6 του νόμου 3325/ 2005.

8.9. Νομίμως υφιστάμενα κτίρια και εγκαταστάσεις δραστηριοτήτων κατά την ημερομηνία δημοσίευσης της παρούσας απόφασης, τα οποία δεν υπάγονται στις διατάξεις του νόμου 3325/2005 (Α' 68) και των οποίων η χρήση δεν επιτρέπεται από τις διατάξεις της παρούσας, δύνανται να διατηρήσουν την υφιστάμενη χρήση στο γήπεδο επί του οποίου έχουν ανεγερθεί και να επισκευάζονται για λόγους χρήσεως και υγιεινής, εφόσον δεν ορίζεται διαφορετικά από τις ειδικές διατάξεις της παρούσας απόφασης.

8.10. Υφιστάμενες περιοχές διαταγμάτων ρυμοτομίας εντός των εκτός σχεδίου περιοχών της δημοτικής ενότητας, εξακολουθούν να διέπονται από τους ειδικούς όρους τους. Ενδεχόμενη τροποποίηση των Διαταγμάτων αυτών οφείλει να συμμορφώνεται προς τις ρυθμίσεις του παρόντος όσον αφορά τις επιτρεπόμενες χρήσεις.

8.11. Στις περιοχές απόλυτης προστασίας των ρεμάτων και χειμάρρων καθώς και των περιοχών των οικοσυστημάτων του Γαλλικού ποταμού απαγορεύεται κάθε δόμηση με εξαίρεση έργα προστατευτικής και περιβαλλοντικής διευθέτησης καθώς και απολύτως απαραίτητα έργα υποδομής οργανισμών κοινής ωφέλειας (αποχέτευση, ύδρευση, σιδηροδρομικό δίκτυο κ.λπ.). Στις ίδιες περιοχές είναι δυνατόν να ισχύουν επιπλέον περιορισμοί και διαχειριστικά μέτρα του άρθρου 19 του ν. 1650/86 (ΦΕΚ 160 Α').

8.12. Οικοδομικές άδειες που έχουν εκδοθεί από την αρμόδια Πολεοδομική υπηρεσία, κατά τις νόμιμες διαδικασίες ή έχει υποβληθεί γι' αυτές πλήρης φάκελλος στην αρμόδια Υπηρεσία, μέχρι την ημερομηνία δημοσίευσης της παρούσας απόφασης, σε περιοχές όπου δεν επιτρέπεται η αναφερόμενη στην άδεια χρήση, εκτελούνται όπως εκδόθηκαν ή εκδίδονται σύμφωνα με τα στοιχεία του φακέλλου και ισχύουν στα κατά το νόμο χρονικά όρια ισχύος τους. Μετά το πέρας του χρόνου ισχύος των, δεν αναθεωρούνται ως προς το χρόνο ισχύος πλην της περίπτωσης ολοκλήρωσης

του φέροντος οργανισμού. Σε κάθε άλλη περίπτωση αναθεώρησης εφαρμόζονται οι διατάξεις της παρούσας απόφασης.

Β. Συνοπτικά αντίτυπα των παραπάνω εννέα (9) χαρτών και δέκα οκτώ (18) πινάκων, που θεωρήθηκαν από τον Προϊστάμενο της Διεύθυνσης Τοπογραφικών Εφαρμογών με την 8615/2011 πράξη του δημοσιεύονται με την παρούσα απόφαση.

Γ. Η ισχύς της παρούσας απόφασης αρχίζει από τη δημοσίευσή της στην Εφημερίδα της Κυβερνήσεως.

Η απόφαση αυτή να δημοσιευθεί στην Εφημερίδα της Κυβερνήσεως

Αθήνα, 23 Φεβρουαρίου 2011

Ο ΑΝΑΠΛΗΡΩΤΗΣ ΥΠΟΥΡΓΟΣ

ΝΙΚΟΛΑΟΣ ΣΗΦΟΥΝΑΚΗΣ

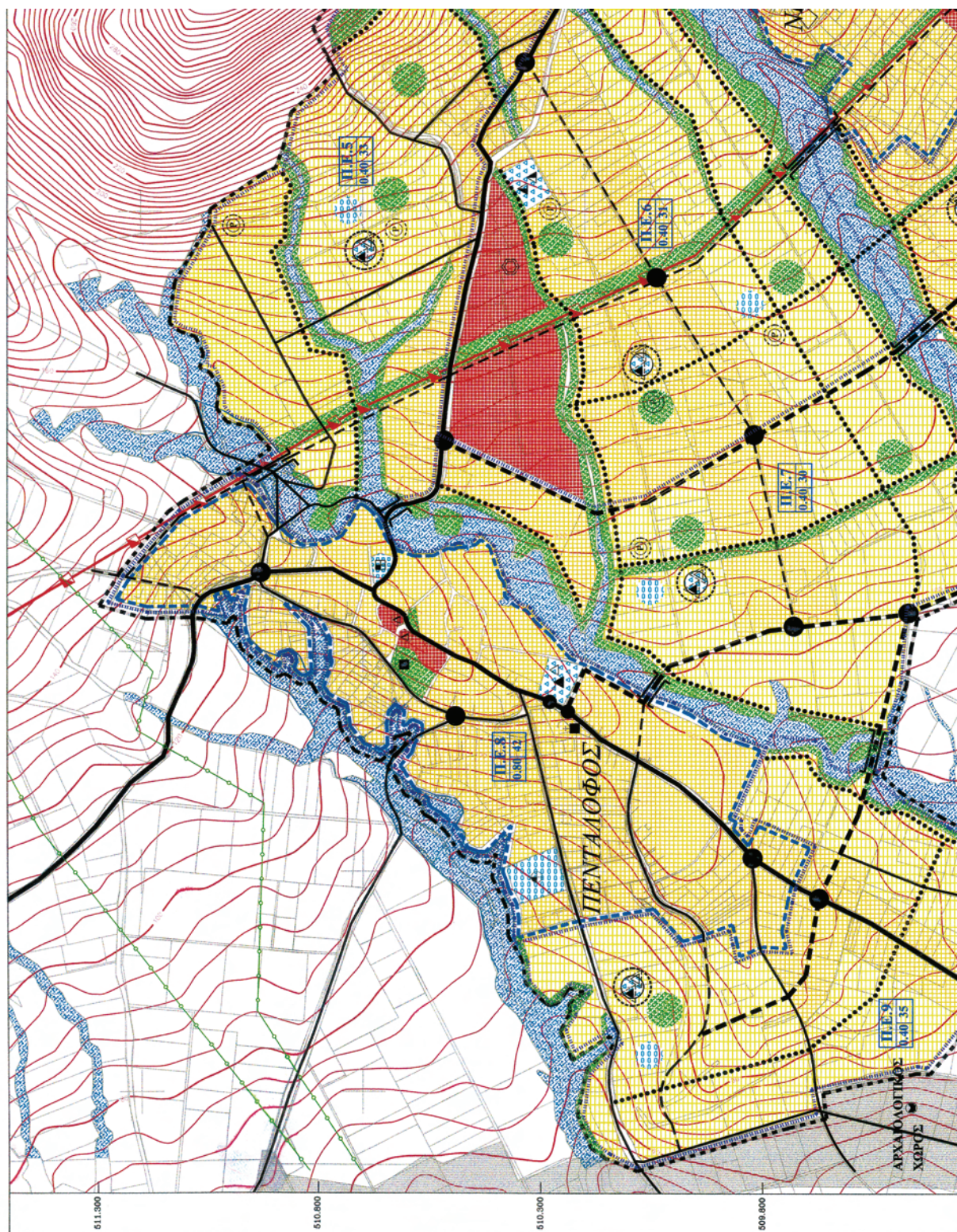

ΕΘΝΙΚΟ ΤΥΠΟΓΡΑΦΕΙΟ
 Για τεχνικούς λόγους στο σχεδιάγραμμα,
 έγινε σμίκρυνση, κατά ποσοστό **37%**

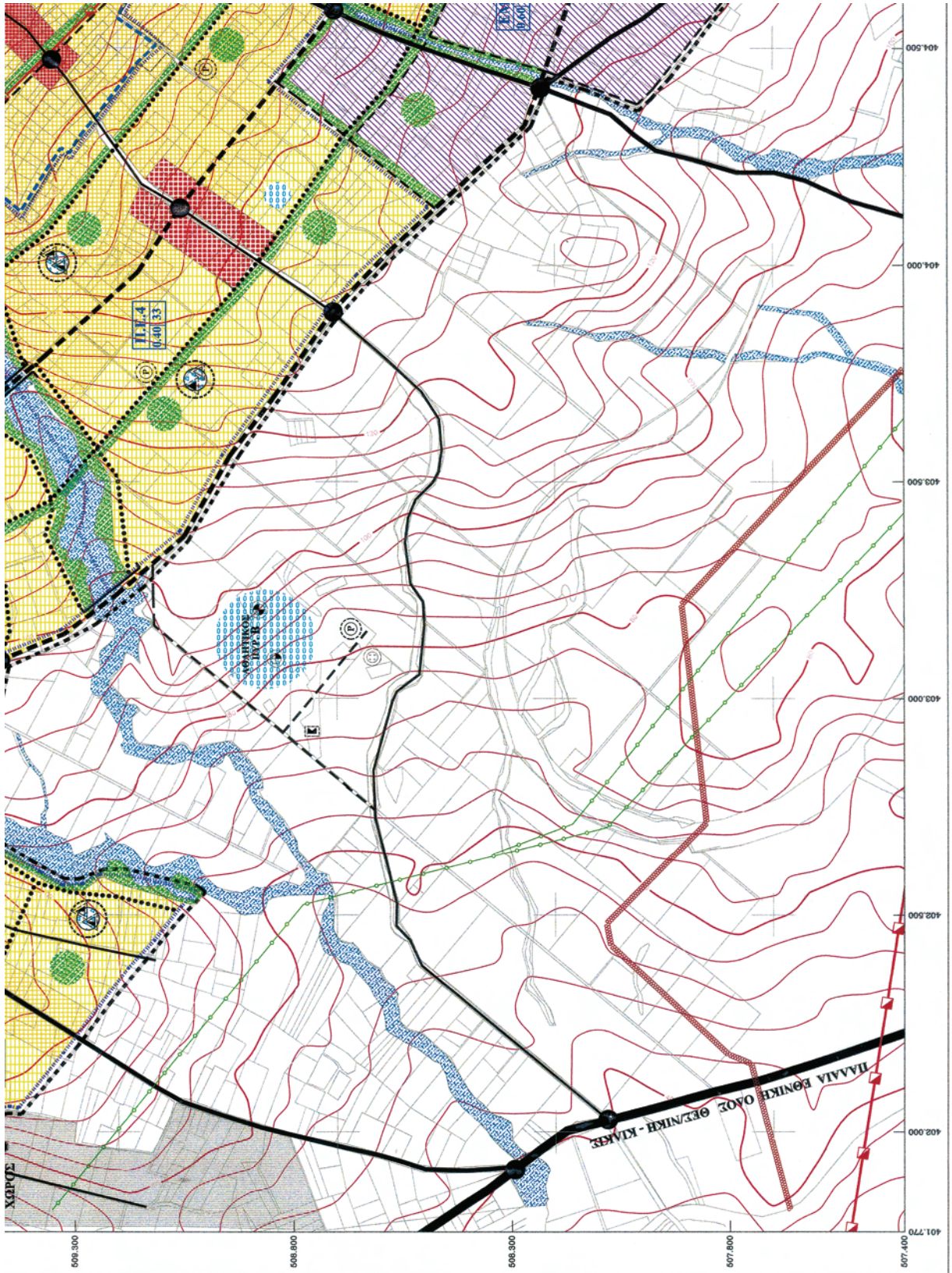

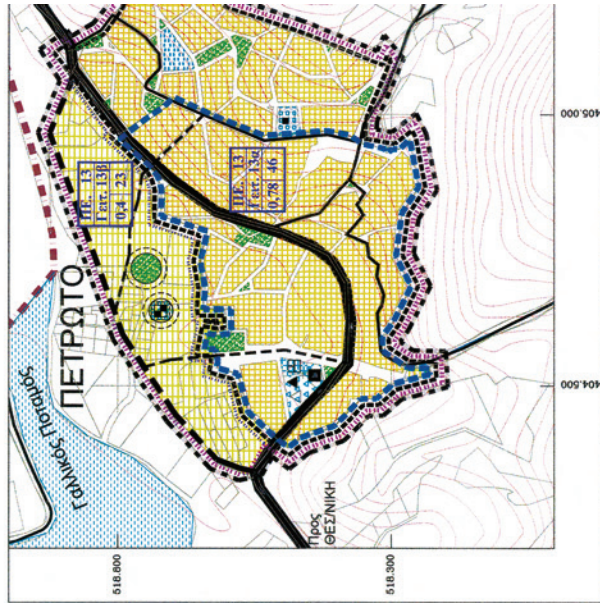

ΕΘΝΙΚΟ ΤΥΠΟΓΡΑΦΕΙΟ
Για τεχνικούς λόγους στο σχεδιάγραμμα,
έγινε σμίκρυνση, κατά ποσοστό **36%**

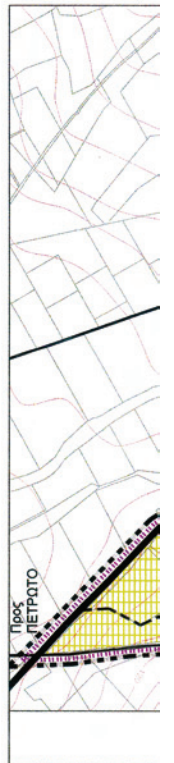
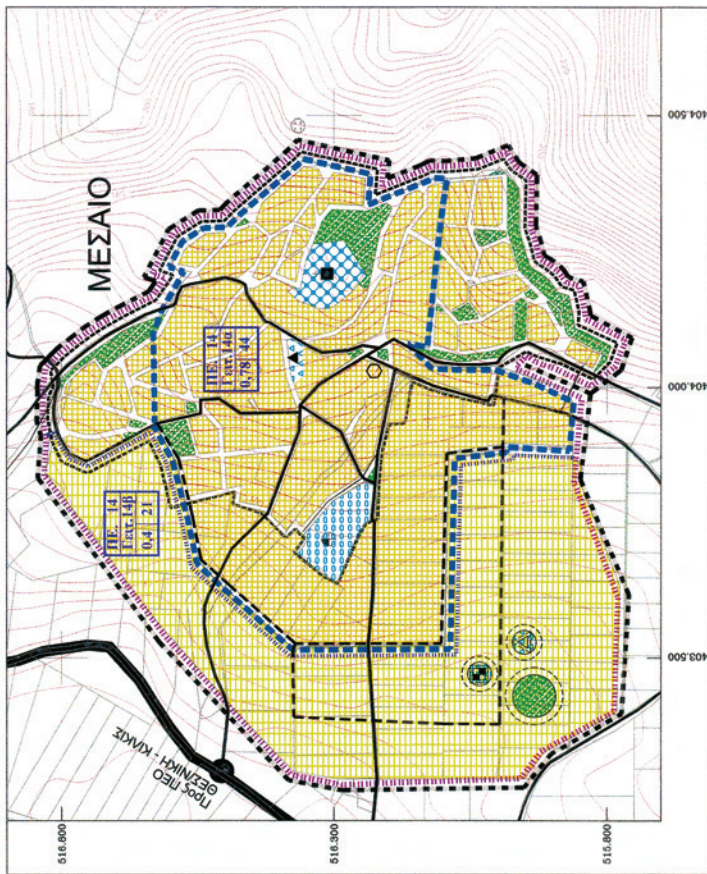

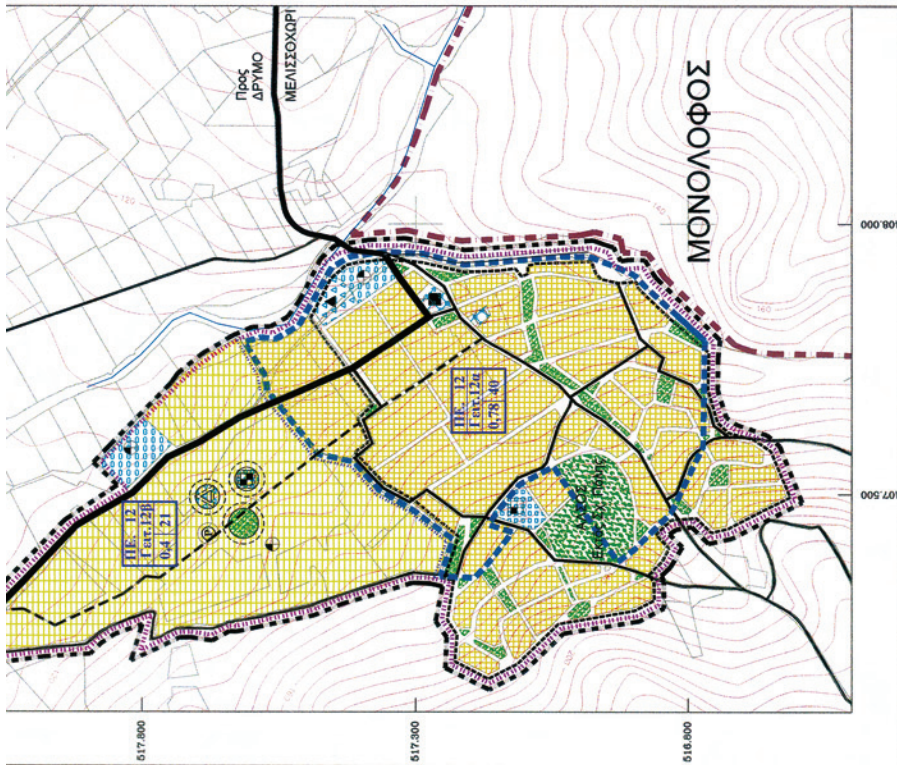
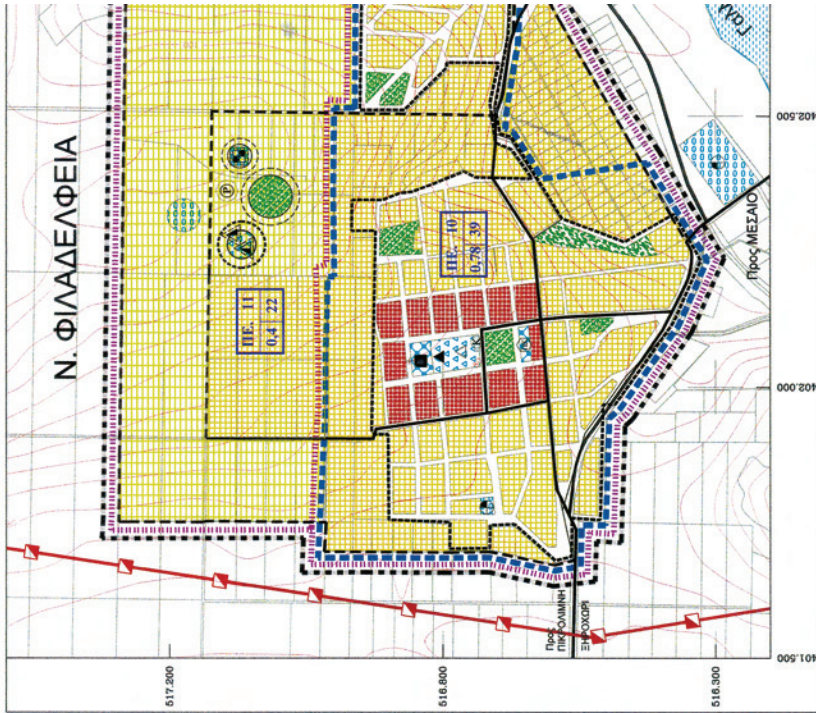

<p>ΔΙΕΥΣΗ ΚΑΙ ΣΥΜΒΟΥΛΙΟ ΜΕΤΑΦΟΡΙΚΩΝ ΥΠΟΔΟΜΩΝ Direction of roads and relations ΔΙΕΥΘΥΝΤΗΣ Κ. Μ. ΜΠΑΚΟΡΑΣ Chief Engineer</p> <p>ΕΠΙΧΕΙΡΗΣΙΑΣ Ο.Σ.Ε. Policy Unit</p> <p>ΒΑΣΙΛΕΥΣ ΑΙΣΧΡΟΣ Mayor</p> <p>ΚΥΡΙΑ ΑΡΤΕΡΙΑ Main street</p> <p>ΑΥΤΟΪΚΑ ΑΡΤΕΡΙΑ Secondary street</p> <p>ΠΕΡΙΦΕΡΑΙΑ ΟΔΟΣ Local street</p> <p>ΕΠΙΧΕΙΡΗΣΙΑΣ ΟΔΟΣ Local street</p> <p>ΣΥΜΒΟΥΛΙΟ ΓΡΑΦΕΙΟΥ Office</p> <p>ΠΥΛΩΝ Pole</p> <p>ΚΟΜΜΟΣ Block</p> <p>ΧΩΡΟΣ ΣΥΜΒΟΥΛΙΟΥ ΕΠΙΧΕΙΡΗΣΙΑΣ ΟΔΟΥ Office of the local street</p> <p>ΠΕΡΙΦΕΡΑΙΑ Local street</p>	
<p>ΕΠΙΧΕΙΡΗΣΙΑΣ ΥΠΟΔΟΜΩΝ ΟΡΓΑΝΙΣΜΟΣ Director of roads</p> <p>ΠΡΟΫΠΟΛΟΓΙΣΜΟΣ Budget</p> <p>ΠΡΟΣΩΠΙΚΟ Staff</p> <p>ΠΡΟΣΩΠΙΚΟ Staff</p> <p>ΠΡΟΣΩΠΙΚΟ Staff</p>	
<p>ΜΕΛΕΤΗ Γ.Π.Σ ΔΗΜΟΣ ΚΑΛΛΙΘΕΑΣ ΝΟΜΟΣ ΘΕΣΣΑΛΟΝΙΚΗΣ ΟΡΓΑΝ. ΡΥΘ. ΣΧΕΔΙΟΥ & ΠΡΟΣΤ. ΠΕΡΙΒ. ΘΕΣ/ΝΙΚΗΣ</p>	
<p>ΠΡΟΒΛΕΠΟΜΕΝΗ ΠΡΟΒΛΕΨΗ DRAFT</p> <p>ΠΡΟΒΛΕΨΗ DRAFT</p> <p>ΠΡΟΒΛΕΨΗ DRAFT</p> <p>ΠΡΟΒΛΕΨΗ DRAFT</p>	<p>ΠΡΟΒΛΕΠΟΜΕΝΟ ΟΡΓΑΝΙΣΜΟΣ ΘΕΣ/ΝΙΚΗΣ (ΟΡ.ΘΕ.) DRAFT</p> <p>ΟΜΑΔΑ ΜΕΛΕΤΗΣ DRAFT</p> <p>ΕΠΙΧΕΙΡΗΣΙΑΣ ΜΑΝΟΣ DRAFT</p> <p>ΚΩΝΣΤΑΝΤΙΝΟΣ ΚΟΥΡΤΟΠΟΥΛΟΣ DRAFT</p> <p>ΧΡΗΣΤΟΣ ΧΡΗΣΤΙΑΝΙΔΗΣ DRAFT</p> <p>ΑΝΑΣΤΑΣΙΟΣ ΒΟΥΤΥΡΑΚΗΣ DRAFT</p> <p>σφραγίδα - υπογραφή DRAFT</p>
<p>ΣΤΑΔΙΟ Β</p>	
<p>ΠΡΟΤΑΣΗ</p>	
<p>ΕΙΔΟΣ ΣΧΕΔΙΟΥ</p>	
<p>Π-3.1.β</p>	
<p>ΠΟΛΕΟΔΟΜΙΚΗ ΟΡΓΑΝΩΣΗ</p>	
<p>ΑΣΤΙΚΗ ΔΟΜΗ - ΧΡΗΣΕΙΣ ΓΗΣ</p>	
<p>ΜΕΤΑΦΟΡΙΚΗ ΥΠΟΔΟΜΗ</p>	
<p>ΚΑΙΜΑΚΑ 1 : 5.000</p>	<p>ΧΡΟΝΟΣ ΣΥΝΤΑΞΗΣ : ΔΗΜΟΣ ΚΑΛΛΙΘΕΑΣ</p>
<p>ΜΑΡΤΙΟΣ 2009</p>	<p>ΝΟΜΟΣ ΘΕΣΣΑΛΟΝΙΚΗΣ</p>

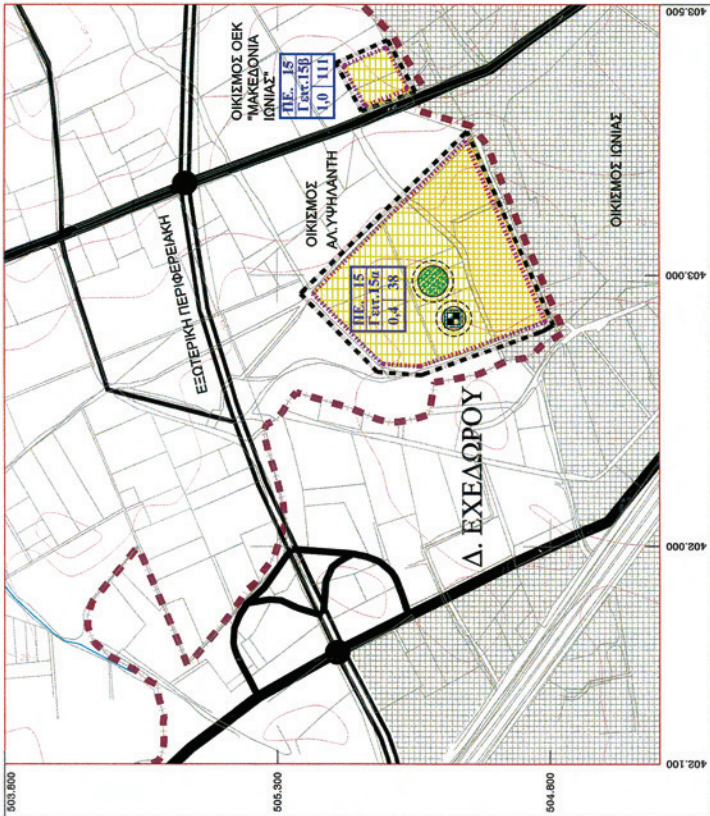

ΥΠΟΥΡΓΕΙΟ ΠΕΡΙΒΑΛΛΟΝΤΟΣ
 ΕΝΕΡΓΕΙΑΣ & ΚΛΙΜΑΤΙΚΗΣ ΑΔΑΦΗΣ
 ΠΡΟΣΑΡΤΗ ΤΗ ΣΤΟΙΧ. Γ. ΒΕΣΙΔ/Ι.Λ. ΑΠΟΦΑΣΗ
 ΠΕΡΙ Έγκρισης Επιστημονικών Δεδομένων
 Της Δ/νσης Επιστημονικών Δεδομένων
 Θεσσαλονίκης (Λ. Βεσσαλιώσης)

ΑΘΗΝΑ 23 Σεπτεμβρίου 2011
 Ο Δ/Μ/Δ

Σ. ΓΡΗΓΟΡΙΟΥ

Αρ. Φωτ. 15/11
 σ. 9

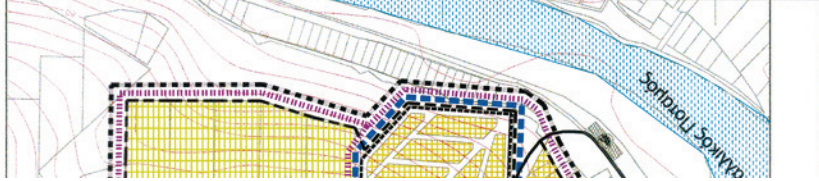

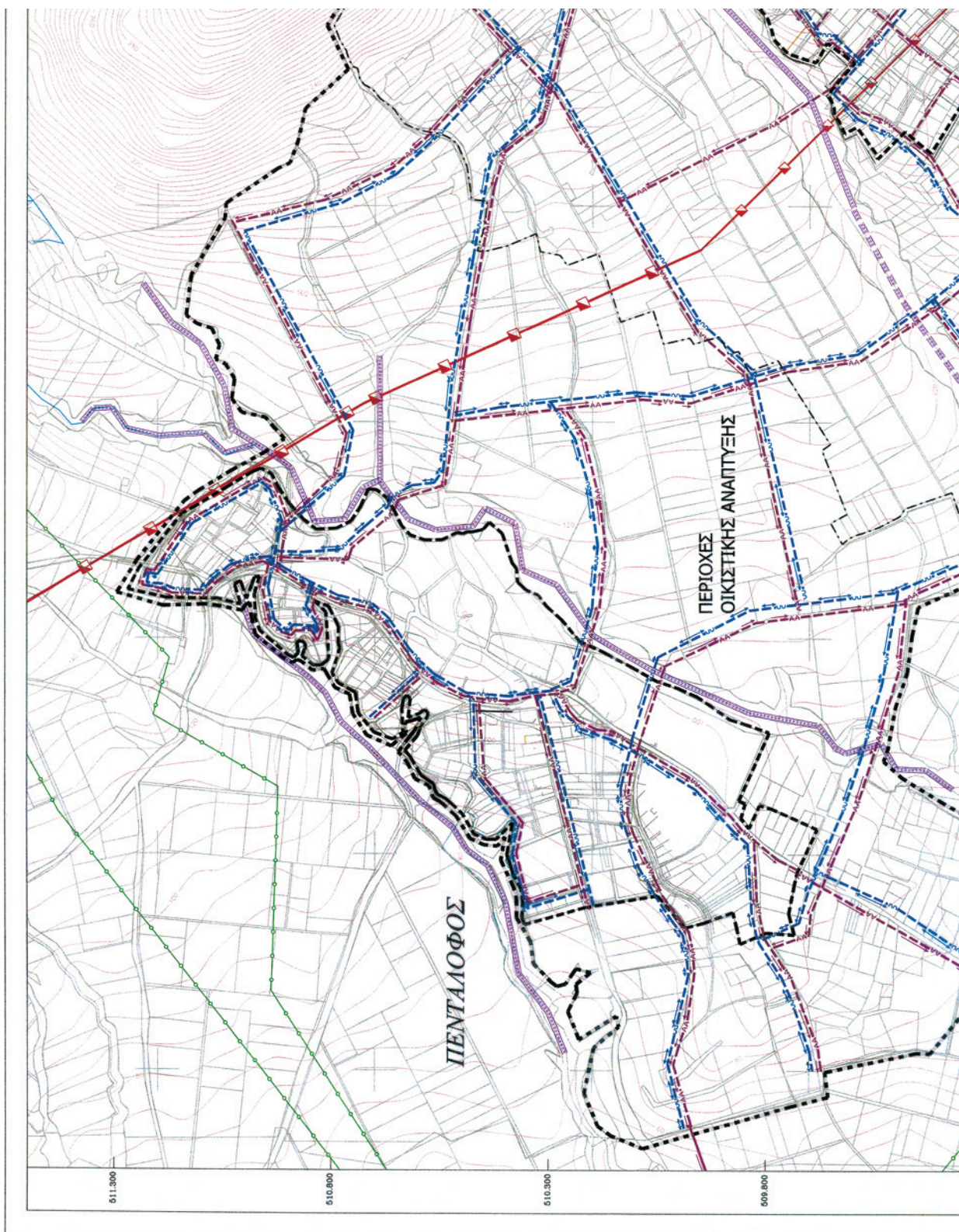

ΕΘΝΙΚΟ ΤΥΠΟΓΡΑΦΕΙΟ
 Για τεχνικούς λόγους στο σχεδιάγραμμα,
 έγινε σμίκρυνση, κατά ποσοστό **37%**

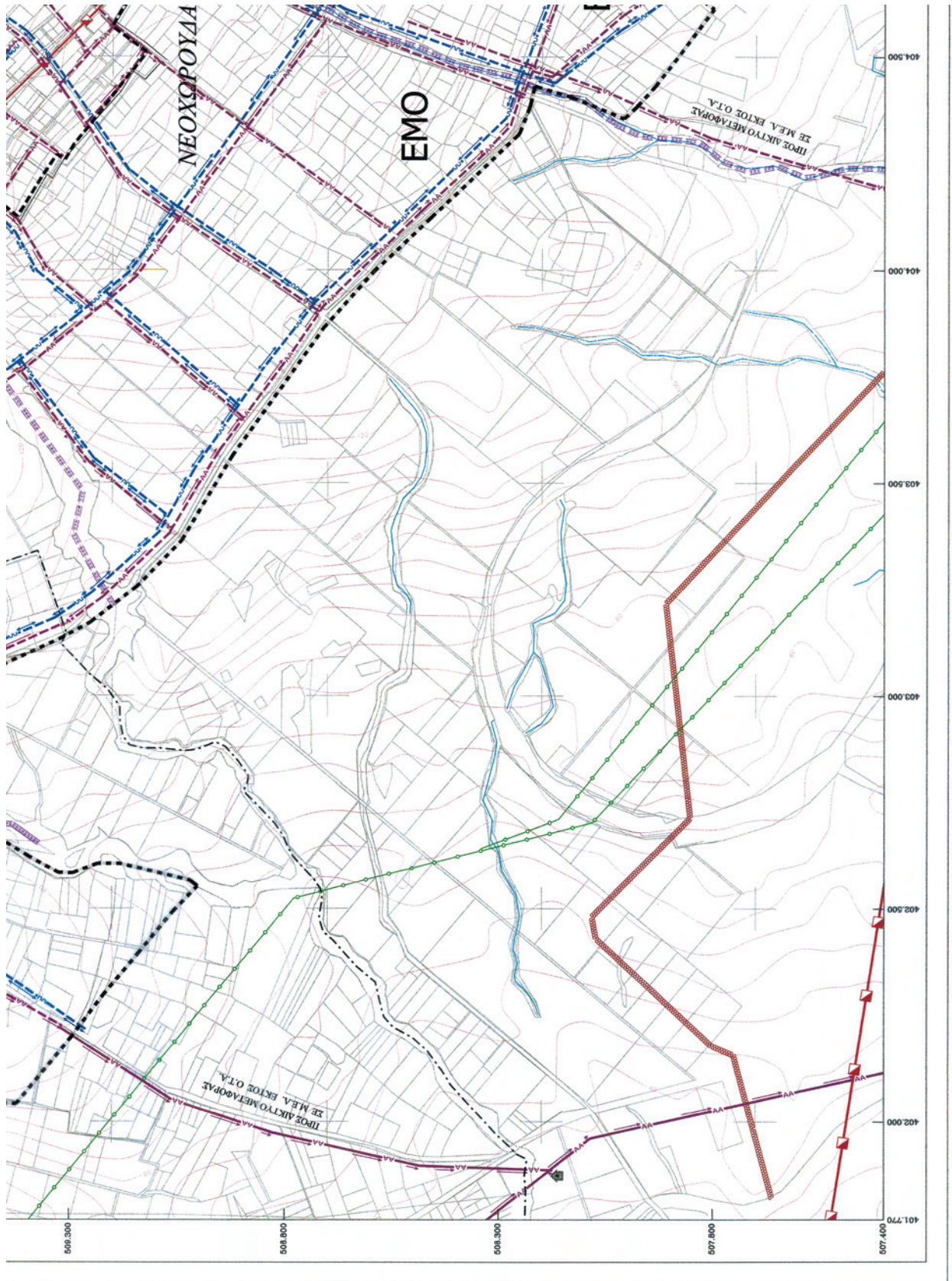

ΥΠΟΥΡΓΕΙΟ ΠΕΡΙΒΑΛΛΟΝΤΟΣ ΕΝΕΡΓΕΙΑΣ & ΚΑΙΜΑΤΙΚΗΣ ΑΛΛΑΓΗΣ ΣΤΡΩΣΗ ΤΗΣ ΥΠ. ΠΡΩΤ. Γ. 8666/11 ΑΡΧΑΙΑΣ ΠΕΡΙ. Δ. ΠΕΡΙΦΕΡΕΙΑΣ ΚΕΝΤΡΙΚΗΣ ΧΩΡΗΣ ΠΕΡΙ. Δ. ΠΕΡΙΦΕΡΕΙΑΣ ΚΕΝΤΡΙΚΗΣ ΧΩΡΗΣ ΔΕΛΤΑ ΣΥΝΤΑΞΗΣ (Α. Β. 22/2009) ΔΕΛΤΑ ΣΥΝΤΑΞΗΣ (Α. Β. 22/2009)		Αρ. Φωτ. 15/11 σ. 4	
ΑΘΗΝΑ, 23 Σεπτεμβρίου 2011 Ο ΔΙΕΥΤΗΣ			
Τ. ΠΑΝΗΘΕΟΡΟΜΟΣ			
ΜΕΛΕΤΗ Γ.Π.Σ ΔΗΜΟΥ ΚΑΛΛΙΘΕΑΣ ΝΟΜΟΥ ΘΕΣΣΑΛΟΝΙΚΗΣ			
ΟΡΓΑΝ. ΡΥΘ. ΣΧΕΔΙΟΥ & ΠΡΟΣΤ. ΠΕΡΙΒ. ΘΕΣ/ΝΙΚΗΣ			
ΤΡΑΠΕΖΙΚΗ ΥΠΟΚΑΤΑ ΔΑΜΗ : Ε.Ε.Δ.Α. 87 ΠΡΟΦΟΡΙΑ : ΕΠΙΧΡΗΣΗ ΜΕΤΑΦΟΡΩΝ ΣΤΥΛΟΚΑΜΑΚΕ : Νο = 0.8996 (για 2x-2x) ΣΤΥΛΟΚΑΜΑΚΕ : Νο=0.8996/1065	ΕΠΙΧΡΗΣΗ ΟΡΓΑΝΩΣΜΟΣ ΘΕΣ/ΝΙΚΗΣ (05-06.) Π.Π.Σ.	ΟΜΑΔΑ ΜΕΛΕΤΗΣ ΕΥΣΤΡΑΤΟΣ ΜΑΝΟΣ ΚΩΝΣΤΑΝΤΙΝΟΣ ΚΟΥΡΤΟΠΟΥΛΟΣ ΠΑΝΑΓΙΩΤΗΣ ΠΑΠΑΔΟΠΟΥΛΟΣ ΓΕΩΡΓΙΟΣ ΓΕΩΡΓΙΟΥΛΑΣ ΧΡΗΣΤΟΣ ΚΡΕΤΣΙΔΗΣ ΧΡΗΣΤΟΣ ΚΡΕΤΣΙΔΗΣ ΑΝΔΡΕΑΣ ΒΟΥΤΥΡΙΑΔΗΣ ΥΠΟΛΟΥΣ	
ΕΡΓΟΝΟΜΟΣ ΤΟΜΕΑΡΧΟ ΗΜΕΡΟΜΗΝΙΑ ΠΡΟΣΩΠΟΥ		ΕΡΓΟΝΟΜΟΣ - ΥΠΕΥΘΥΝΟΣ	
ΣΤΑΔΙΟ Β		ΠΡΟΤΑΣΗ	
ΧΑΡΤΗΣ Π-3.3.1.a	ΕΙΛΟΣ ΣΧΕΔΙΟΥ ΠΟΛΕΟΔΟΜΙΚΗ ΟΡΓΑΝΩΣΗ ΓΕΝΙΚΕΣ ΑΣΤΙΚΕΣ ΥΠΟΔΟΜΕΣ ΥΔΡΕΥΣΗ, ΑΠΟΧΕΤΕΥΣΗ	ΚΑΙΜΑΚΑ 1 : 5.000	
ΧΡΟΝΟΣ ΣΥΝΤΑΞΗΣ : ΜΑΡΤΙΟΣ 2009	ΔΗΜΟΣ ΚΑΛΛΙΘΕΑΣ	ΘΕΣΣΑΛΟΝΙΚΗΣ	

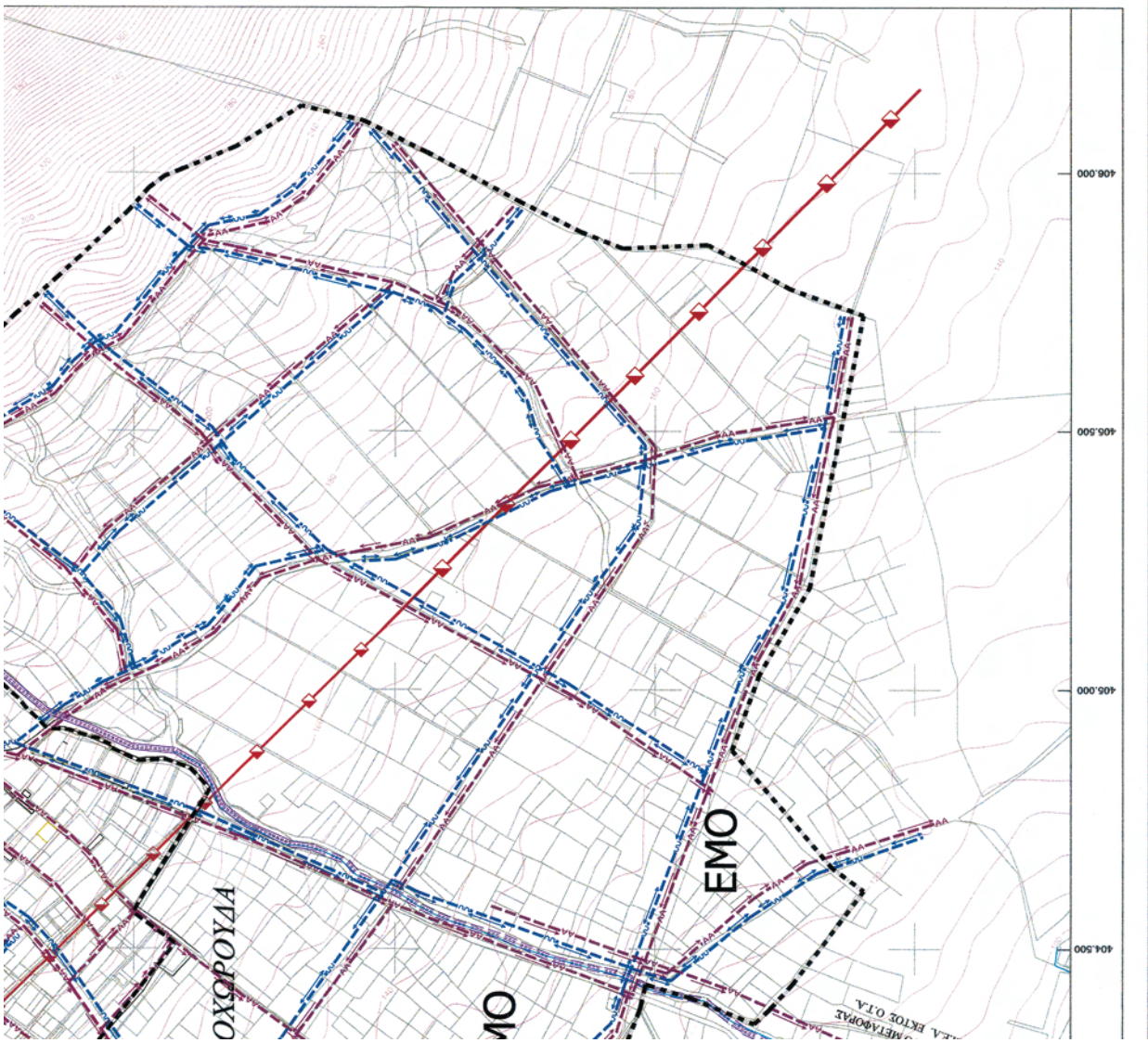

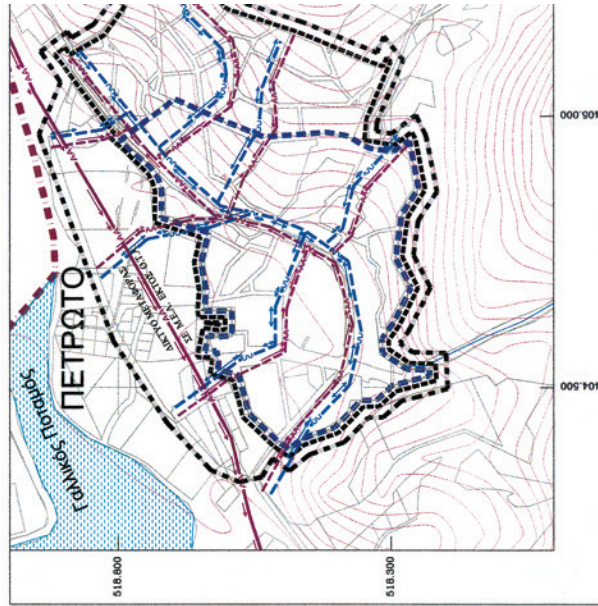

ΕΘΝΙΚΟ ΤΥΠΟΓΡΑΦΕΙΟ
Για τεχνικούς λόγους στο σχεδιάγραμμα,
έγινε σμίκρυνση, κατά ποσοστό **36%**

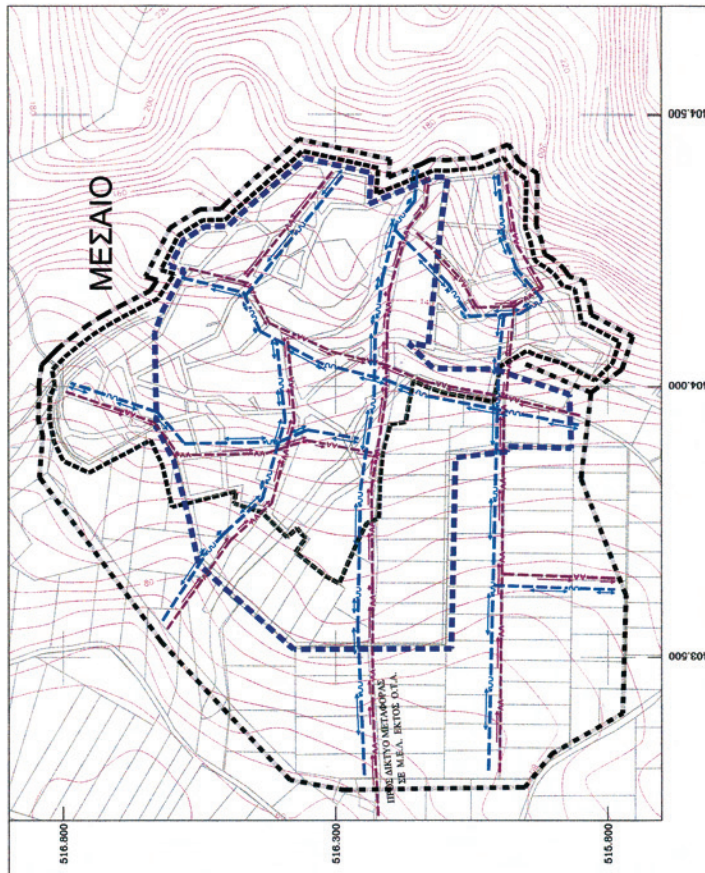

Υ.Π.Ε.ΧΩ.Δ.Ε.

ΟΡΓΑΝ. ΡΥΘ. ΣΧΕΔΙΑΙΟΥ & ΠΡΟΣΤ. ΠΕΡΙΒ. ΘΕΣ/ΝΙΚΗΣ

ΥΠΟΜΝΗΜΑ

ΑΠΟΚΕΙΡΙΧΗ - ΚΟΜΜΟΝΙΚΗ ΟΡΓΑΝΩΣΗ

- ΑΠΟΚΕΙΡΙΧΗ - ΚΟΜΜΟΝΙΚΗ ΟΡΓΑΝΩΣΗ
Apostrophe line
- ΟΡΓΑΝΟ ΚΟΙΝΟΧΡΗΣΙΜΟΤΟΣ Ο.Σ.Α.
Municipality and Community line 2001
- ΟΡΓΑΝΟ Ο.Σ.Α. ΠΡΙΝΟ ΤΟΥ 1997
Municipality and Community line before 1997
- ΟΡΓΑΝΟ ΟΙΚΙΣΜΟΥ ΜΕ Α. ΚΑΜΑΡΟΠΟΙ
Boundary of town with (Public) walls
- ΟΡΓΑΝΟ ΠΕΡΙΟΧΗΣ ΠΡΟΣ ΠΕΡΙΒΑΛΛΟΝΤΙΣΗ
New development area boundary
- ΟΡΓΑΝΟ Π.Π.Σ.
Town-plan boundary
- ΟΡΓΑΝΟ ΚΟΙΝΟΧΡΗΣΙΜΟΤΟΣ ΣΧΕΔΙΑΙΟΥ ΠΟΛΗΣ
Approved town-plan line
- ΟΡΓΑΝΟ ΠΕΡΙΟΧΗΣ ΠΡΟΣ ΠΕΡΙΒΑΛΛΟΝΤΙΣΗ
New development area boundary

ΣΥΜΒΟΛΙΑ ΦΥΣΙΚΟΥ ΣΤΡΩΜΑΤΟΣ

- ΣΥΜΒΟΛΙΑ ΦΥΣΙΚΟΥ ΣΤΡΩΜΑΤΟΣ
Elements of natural environment
- ΡΕΥΜΑ
Stream
- ΥΠΟΧΡΩΜΑΤΙΣΜΟΣ ΚΑΠΤΗΣΗΣ
Alluvial zone
- ΠΕΡΙΦΕΡΕΙΑ - ΔΙΑΣΤΗ
River - lake

ΑΠΟΚΕΙΡΙΧΗ

- ΑΠΟΚΕΙΡΙΧΗ
Sewer system
- ΑΠΟΚΕΙΡΙΧΗ ΟΜΟΙΟΥ ΑΥΤΟΜΑΤΟΠΟΙΟΥ ΣΥΣΤΗΜΑΤΟΣ
Sewer system of similar system
- ΟΡΓΑΝΟ ΠΕΡΙΟΧΗΣ ΜΕ ΛΙΧΤΗ ΟΜΟΙΟΥ
Units of area with similar system
- ΒΑΛΒΙΔΟΣ ΑΥΤΟΤΗΤΟΥ ΟΜΟΙΟΥ
Sewer main sewer
- ΑΥΤΟΜΑΤΟΠΟΙΟΥ ΠΡΟΜΑΧΩΝ
KΛΑΔΟΣ ΑΥΤΟΤΗΤΟΥ
COURT
- ΑΥΤΟΜΑΤΟΠΟΙΟΥ ΠΡΟΜΑΧΩΝ
ΑΥΤΟΜΑΤΟΠΟΙΟΥ
Sewer with head bed
- ΕΠΙΣΗΜΟ ΕΚΚΕΝΩΣΕΩΣ ΟΜΟΙΟΥ
End of sewer sewer outlet
- ΑΥΤΟΜΑΤΟΠΟΙΟΥ
Purifying station

- ΑΥΤΟΜΑΤΟΠΟΙΟΥ ΑΝΑΛΙΧΤΗ
Sewer sewer system
- ΒΑΛΒΙΔΟΣ ΑΥΤΟΤΗΤΟΥ ΟΜΟΙΟΥ
Sewer main sewer
- ΟΡΓΑΝΟ ΠΕΡΙΟΧΗΣ ΕΠΙΧΡΩΜΑΤΙΣΜΟΥ
ΜΕ ΛΙΧΤΗ ΟΜΟΙΟΥ
area served by sanitary sewers
- ΕΠΙΣΗΜΟ ΕΚΚΕΝΩΣΕΩΣ ΟΜΟΙΟΥ
End of sewer sewer outlet
- ΑΥΤΟΜΑΤΟΠΟΙΟΥ
Purifying station
- ΕΠΙΣΗΜΟ ΕΚΚΕΝΩΣΕΩΣ ΟΜΟΙΟΥ
Sewer sewer outlet

ΣΥΜΒΟΛΙΑ

- ΣΥΜΒΟΛΙΑ
Near supply system
- ΜΑΓΙΣΤΕΡΟ ΑΥΤΟΤΗΤΟΥ ΤΟΥ ΛΙΧΤΗ
Sewer system
- Α) ΜΕ ΠΙΣΤΗ ΜΑΓΙΣΤΕΡΗΣ ΤΗΣ ΠΙΣΤΗΣ
COURT FOR PRESSURE CONDUIT
- Β) ΜΕ ΠΙΣΤΗ ΜΑΓΙΣΤΕΡΗΣ ΤΗΣ ΠΙΣΤΗΣ
COURT FOR PRESSURE CONDUIT
- Γ) ΜΕ ΒΑΛΒΙΔΗΤΗ ΠΟΝΑ
Pneumatic
- ΟΡΓΑΝΟ ΠΕΡΙΟΧΗΣ ΑΥΤΟΤΗΤΟΥ ΕΠΙΧΡΩΜΑΤΙΣΜΟΥ
Units of sewer area according to zoning plan
- ΟΡΓΑΝΟ ΠΕΡΙΟΧΗΣ ΑΥΤΟΤΗΤΟΥ ΕΠΙΧΡΩΜΑΤΙΣΜΟΥ
Units of sewer area according to zoning plan
- Α) ΜΑΓΙΣΤΕΡΗ ΑΥΤΟΤΗΤΟΥ
Sewer main
- Β) ΣΥΛΛΕΚΤΗΡΙΟ
Sewer storage
- ΑΥΤΟΜΑΤΟΠΟΙΟΥ
Purifying station
- ΕΠΙΣΗΜΟ ΕΚΚΕΝΩΣΕΩΣ ΟΜΟΙΟΥ
Sewer sewer outlet

ΕΠΙΣΗΜΟΤΗΤΕΣ ΤΙΤΛΩΜΑΤΟΣ ΕΙΣΕΓΓΡΑΦΗΣ

- ΕΠΙΣΗΜΟΤΗΤΕΣ ΤΙΤΛΩΜΑΤΟΣ ΕΙΣΕΓΓΡΑΦΗΣ
Registered titles
- ΜΑΓΙΣΤΕΡΟ ΑΥΤΟΤΗΤΟΥ
Sewer main
- ΠΡΟΤΕΙΝΟΜΕΝΟ ΕΙΣΕΓΓΡΑΦΟ ΑΥΤΟΤΗΤΟΥ
ΜΕ ΒΑΛΒΙΔΗΤΗ ΠΟΝΑ
Main sewer court
- ΑΥΤΟΤΗΤΟΥ ΕΙΣΕΓΓΡΑΦΗΣ
COURT
- ΠΡΟΤΕΙΝΟΜΕΝΟ ΑΥΤΟΤΗΤΟΥ ΕΠΙΧΡΩΜΑΤΙΣΜΟΥ
Under Law (1974) of gas business
- ΑΥΤΟΤΗΤΟΥ ΕΙΣΕΓΓΡΑΦΗΣ
COURT
- ΠΡΟΤΕΙΝΟΜΕΝΟ ΑΥΤΟΤΗΤΟΥ ΕΠΙΧΡΩΜΑΤΙΣΜΟΥ
(COURT OF 1974)
- ΠΡΟΤΕΙΝΟΜΕΝΟ ΑΥΤΟΤΗΤΟΥ ΕΠΙΧΡΩΜΑΤΙΣΜΟΥ
(COURT OF 1974)

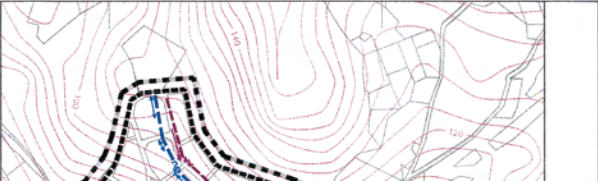

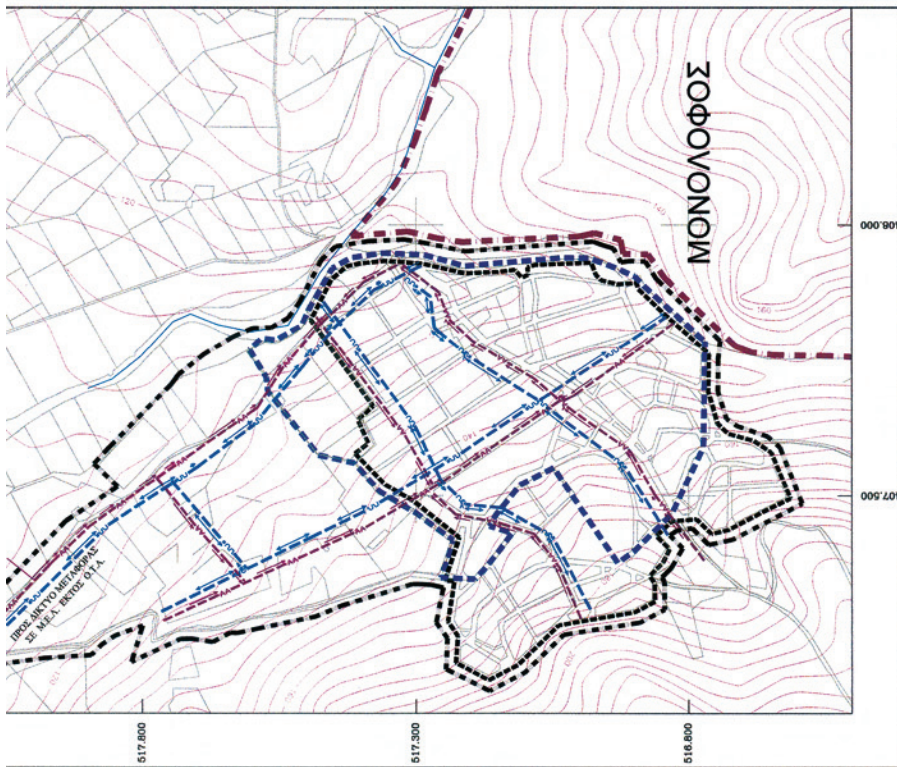
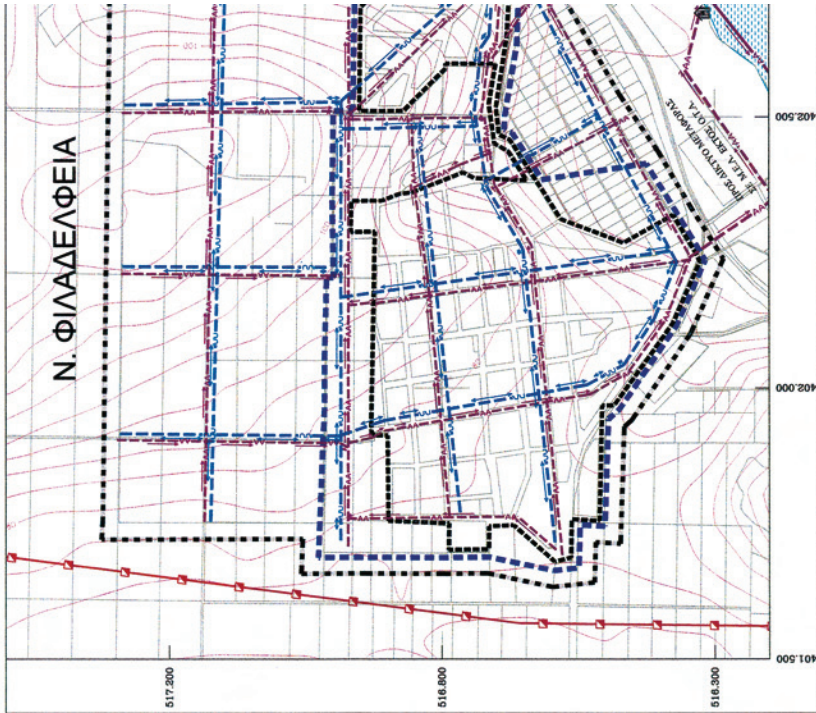

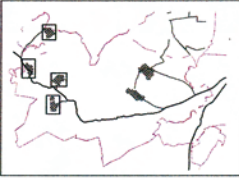
ΜΕΛΕΤΗ Γ.Π.Σ ΔΗΜΟΤ ΚΑΛΛΙΘΕΑΣ ΝΟΜΟΥ ΘΕΣΣΑΛΟΝΙΚΗΣ ΟΡΓΑΝ. ΡΥΘ. ΣΧΕΔΙΟΥ & ΠΡΟΣΤ. ΠΕΡΙΒ. ΘΕΣ/ΝΙΚΗΣ	
ΤΡΑΠΕΖΙΑ ΣΥΝΘΕΣΗ ΟΔΜΑ : Ε.Γ.Σ.Α. 87 ΠΡΟΣΑΡΤ. : ΕΓΚΛΕΤΑ ΜΕΡΕΛΑΥΡΟΝΙΚΗ ΣΥΝΤΟΜΟΛΟΓΟΣ : Σφ. = 0,0005 (1cm λ=84) ΣΥΝΤΟΜΟΛΟΓΟΣ : Εφ. = 0,0005/1000	ΤΟΠΟΓΡΑΦΙΚΟ ΤΙΤΛΟΜΑΡΤΟ ΦΩΤΟΑΕΡΟΦΩΤΟΓΡΑΦΙΑ ΠΛΑΝΟ ΟΡΓΑΝΙΣΜΟΣ ΘΕΣ/ΝΙΚΗΣ (ΟΡ.ΘΕ.)
	
ΟΜΑΔΑ ΜΕΛΕΤΗΣ ΕΣΤΡΑΤΟΣ ΜΑΝΟΣ ΑΡΧΙΤΕΚΤΟΝΙΚΗ - ΠΛΑΝΟΤΕΧΝΙΚΗ ΚΩΝΣΤΑΝΤΙΝΟΣ ΚΟΥΡΤΟΥΝΗΣ ΑΡΧΙΤΕΚΤΟΝΙΚΗ - ΠΛΑΝΟΤΕΧΝΙΚΗ ΓΕΩΡΓΙΟΣ ΕΚΒΟΥΣΤΑΣ ΠΛΑΝΟΤΕΧΝΙΚΗ - ΠΛΑΝΟΤΕΧΝΙΚΗ ΧΡΗΣΤΟΣ ΧΡΗΤΙΔΗΣ ΠΛΑΝΟΤΕΧΝΙΚΗ - ΠΛΑΝΟΤΕΧΝΙΚΗ ΑΝΑΣΤΑΣΙΟΣ ΒΟΥΤΥΡΛΗΣ ΠΛΑΝΟΤΕΧΝΙΚΗ - ΠΛΑΝΟΤΕΧΝΙΚΗ ΟΥΡΑΝΟΥΣ - ΥΠΟΓΡΑΦΗ	
ΣΤΑΔΙΟ Β	ΠΡΟΤΑΣΗ
ΧΑΡΤΗΣ Π-3.3.1.β ΚΑΙΜΑΚΑ 1 : 5.000	ΕΙΔΟΣ ΣΧΕΔΙΟΥ ΠΟΛΕΟΔΟΜΙΚΗ ΟΡΓΑΝΩΣΗ ΓΕΝΙΚΕΣ ΛΕΤΙΚΕΣ ΥΠΟΔΟΜΕΣ ΥΔΡΕΥΣΗ, ΑΠΟΧΕΤΕΥΣΗ
ΧΡΟΝΟΣ ΣΥΝΤΑΞΗΣ : ΜΑΡΤΙΟΣ 2009	ΔΗΜΟΣ ΚΑΛΛΙΘΕΑΣ ΝΟΜΟΣ ΘΕΣΣΑΛΟΝΙΚΗΣ

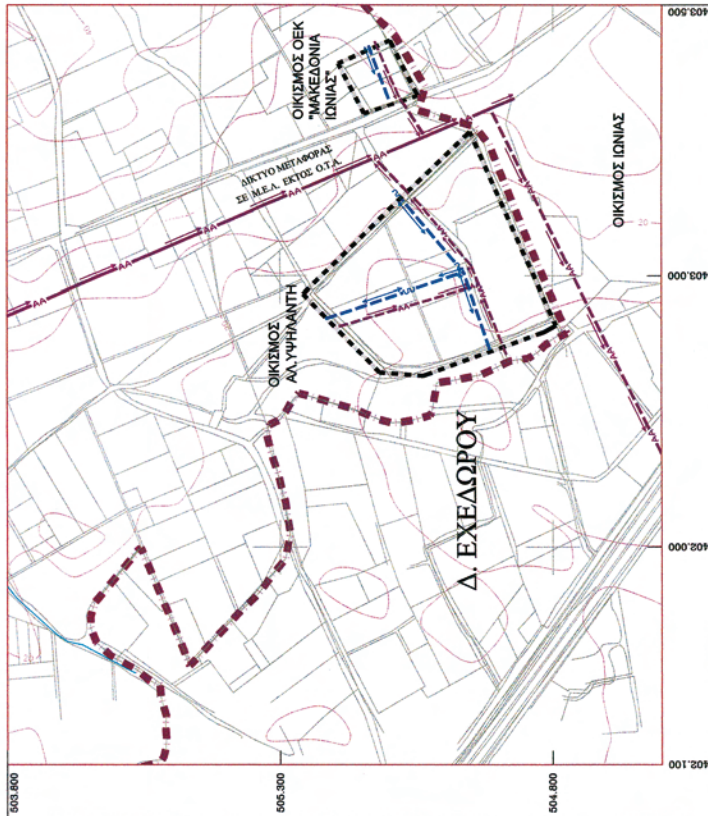

Αρ. Φακ. 15/11
σε 9

ΥΠΟΥΡΓΕΙΟ ΠΕΡΙΒΑΛΛΟΝΤΟΣ
 ΕΝΕΡΓΕΙΑΣ & ΚΛΙΜΑΤΙΚΗΣ ΔΙΑΣΤΗΣ
 ΣΥΝΔΡΑΜΗ ΤΗΣ ΥΠ. ΑΡΧΗΣ Γ. 8615/11 ΑΡΧΩΝ
 ΠΕΡΙ ΕΡΜΑΝΩΣ Γενικού Πληροφοριακού Σχεδίου
 για Αξιολόγηση Επίπτωσης Δε.Π.Π.Π.Ε.Σ. στην
 Διαχειρίσιμότητα (π. Διαχειρίσιμότητα)

ΑΘΗΝΑ, 23 Φεβρουαρίου 2011
 Ο Αρχηγός

Γ. ΓΙΩ ΚΑΙ Α. ΒΕΡΟΥΛΙΟ Σ.

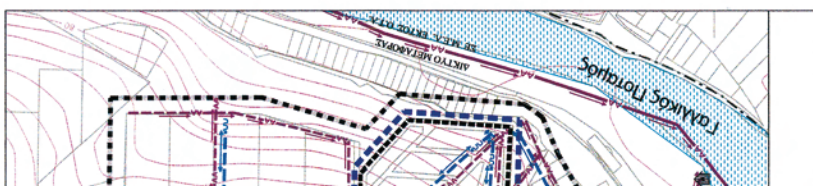

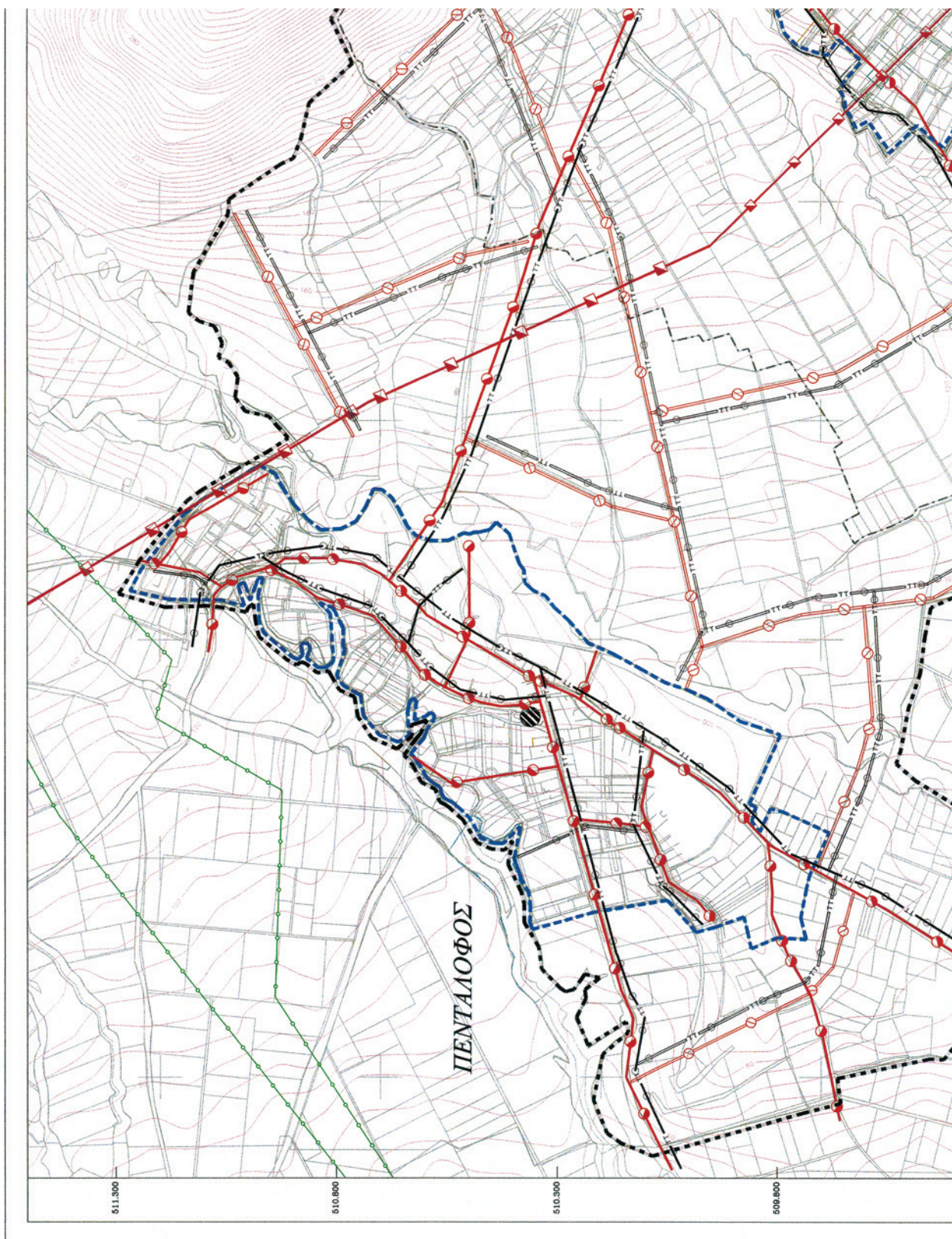

ΕΘΝΙΚΟ ΤΥΠΟΓΡΑΦΕΙΟ
 Για τεχνικούς λόγους στο σχεδιάγραμμα,
 έγινε σμίκρυνση, κατά ποσοστό **38%**

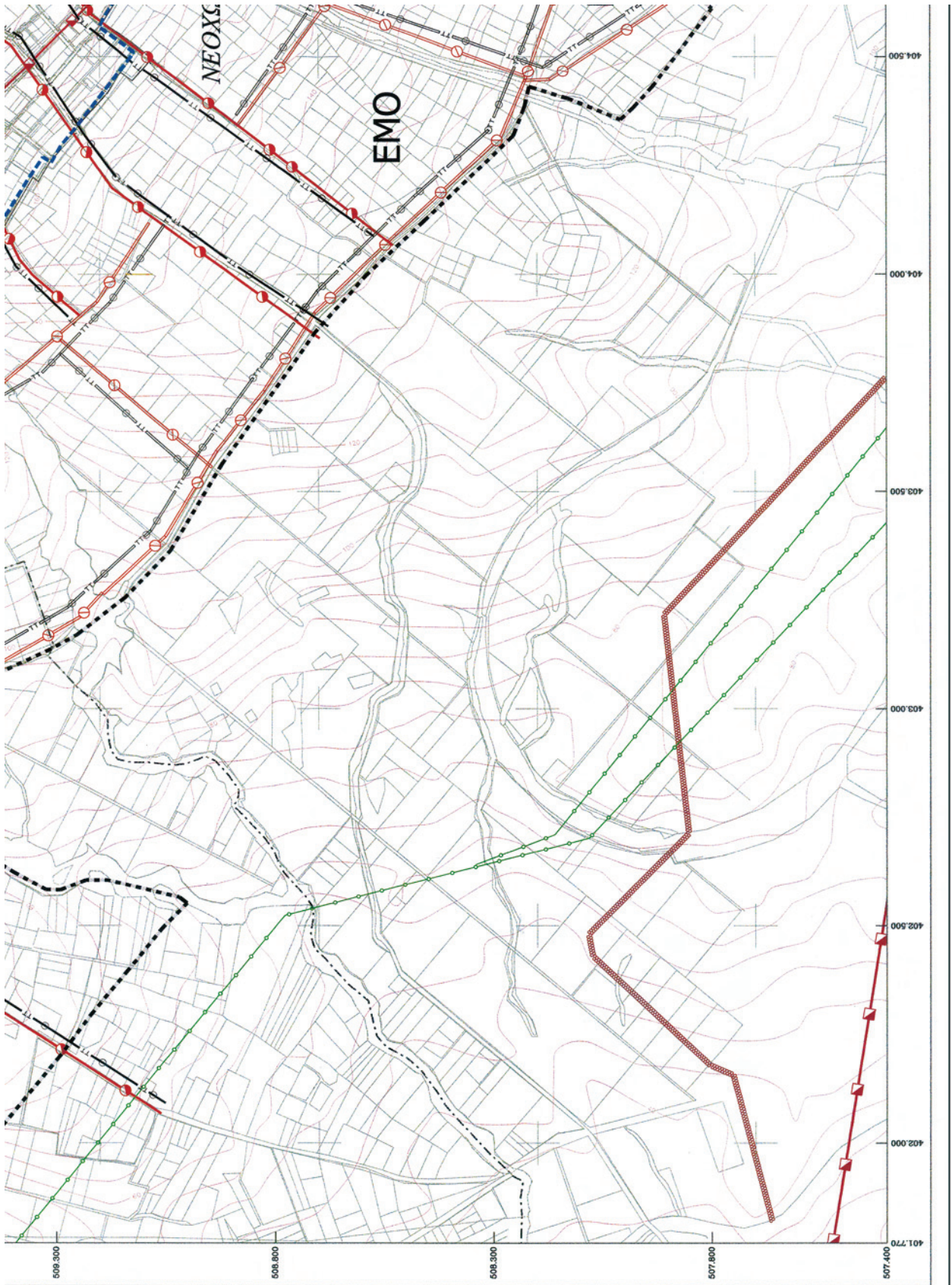

Αρχιτ. τ.ω. μελετητρια Βασιλ.
Ο Δ/ΝΤΗΣ
Τ. ΠΑΡΑΧΑΚΟΠΟΥΛΟΣ

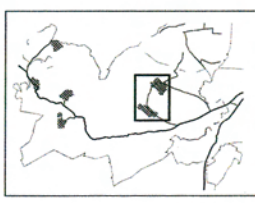
ΜΕΛΕΤΗ Γ.Π.Σ ΔΗΜΟΤ ΚΑΛΛΙΘΕΑΣ ΝΟΜΟΥ ΘΕΣΣΑΛΟΝΙΚΗΣ	
ΟΡΓΑΝ. ΡΥΘ. ΣΧΕΔΙΑΣΜΟΥ & ΠΡΟΣΤ. ΠΕΡΙΒ. ΘΕΣ/ΝΙΚΗΣ	
ΠΡΟΒΛΗΤΑ ΣΤΟΙΧΙΑ ΟΜΛΗ : Ε.Γ.Σ.Α. ΘΥ ΠΡΟΒΛΗΤΗ : ΕΚΔΟΣΗ ΜΕΡΑΙΟΠΡΟΧΗ ΣΤΡΩΤΟΔΟΜΑΚΕΣ : Κ.σ. = 0,996 (για Κ.σ=0,4) ΣΤΡΩΤΟΔΟΜΑΚΕΣ : Κ.σ=0,999971005	ΕΠΙΒΕΒΛ. ΟΡΓΑΝΙΣΜΟΣ ΘΕΣ/ΝΙΚΗΣ (ΟΡ.ΘΕ.) ΟΜΑΔΑ ΜΕΛΕΤΗΣ ΕΣΤΡΑΤΟΣ ΜΑΝΟΣ ΚΩΝΣΤΑΝΤΙΝΟΣ ΚΟΤΡΟΠΗΣ ΓΕΩΡΓΙΟΣ ΓΕΩΡΓΙΟΥΔΑΣ ΧΡΗΣΤΟΣ ΧΡΕΣΤΙΑΝΗΣ ΑΝΑΣΤΑΣΙΟΣ ΒΟΥΤΑΡΛΙΔΗΣ ΥΠΟΛΟΓΟΣ - ΥΠΟΥΡΓΟΝ
	

ΣΤΑΔΙΟ Β ΠΡΟΤΑΣΗ	
ΧΑΡΤΗΣ Π-3.3.2.α ΚΑΙΜΑΚΑ 1 : 5.000	ΕΙΔΟΣ ΣΧΕΔΙΟΥ ΠΟΛΕΟΔΟΜΙΚΗ ΟΡΓΑΝΩΣΗ ΓΕΝΙΚΕΣ ΑΣΤΙΚΕΣ ΥΠΟΔΟΜΕΣ ΕΝΕΡΓΕΙΑΚΟ - ΤΗΛΕΠΙΚΟΙΝΩΝΙΑΚΟ ΔΙΚΤΥΟ
ΧΡΟΝΟΣ ΣΤΥΛΙΑΣΗΣ : ΜΑΡΤΙΟΣ 2009	ΔΗΜΟΣ : ΚΑΛΛΙΘΕΑΣ ΝΟΜΟΣ : ΘΕΣΣΑΛΟΝΙΚΗΣ

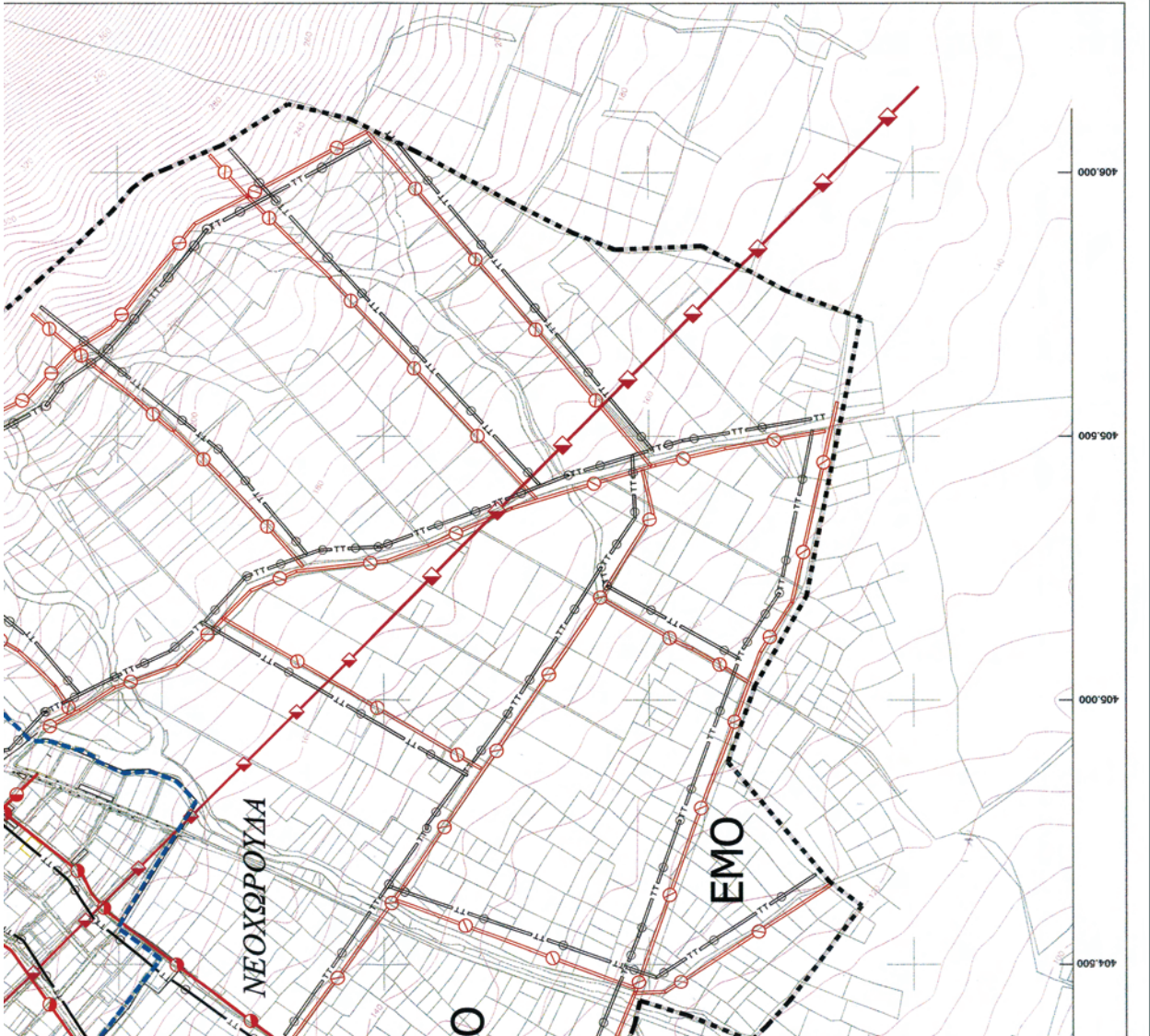

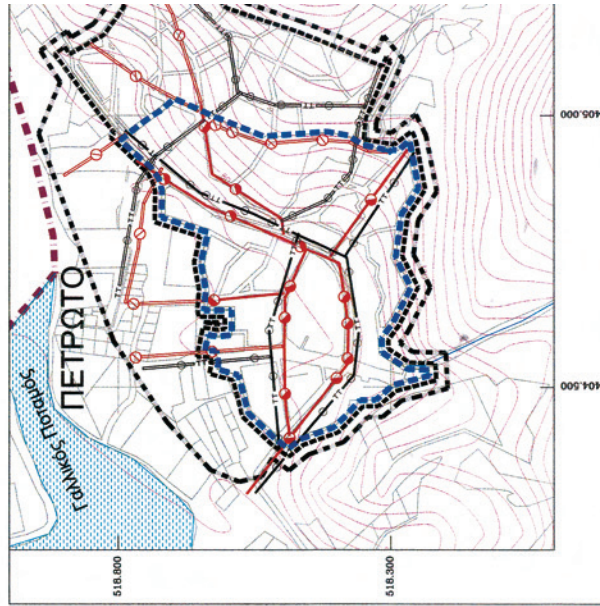

ΕΘΝΙΚΟ ΤΥΠΟΓΡΑΦΕΙΟ
Για τεχνικούς λόγους στο σχεδιάγραμμα,
έγινε σμίκρυνση, κατά ποσοστό **36%**

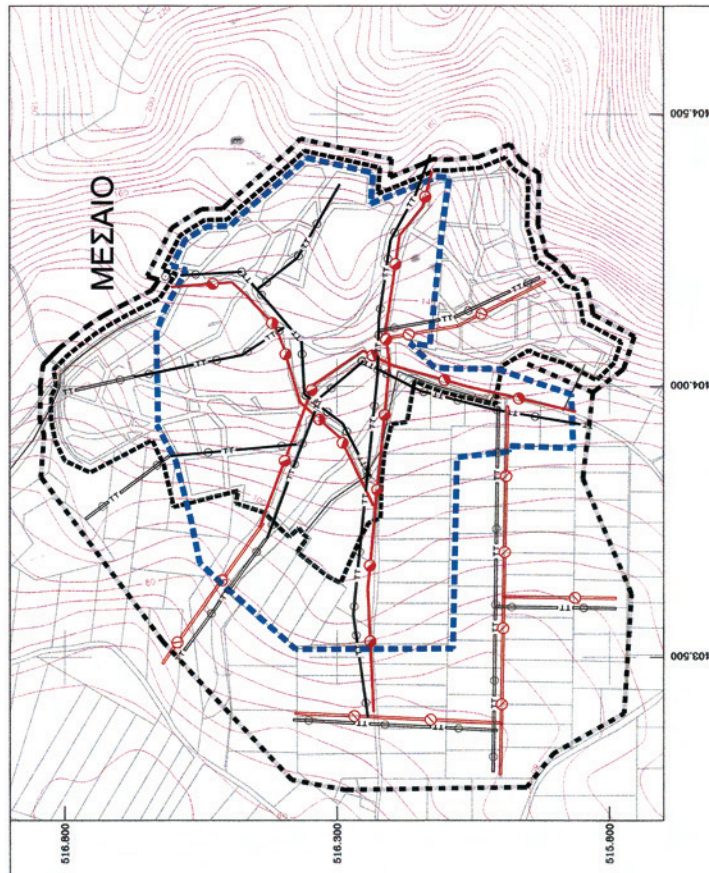

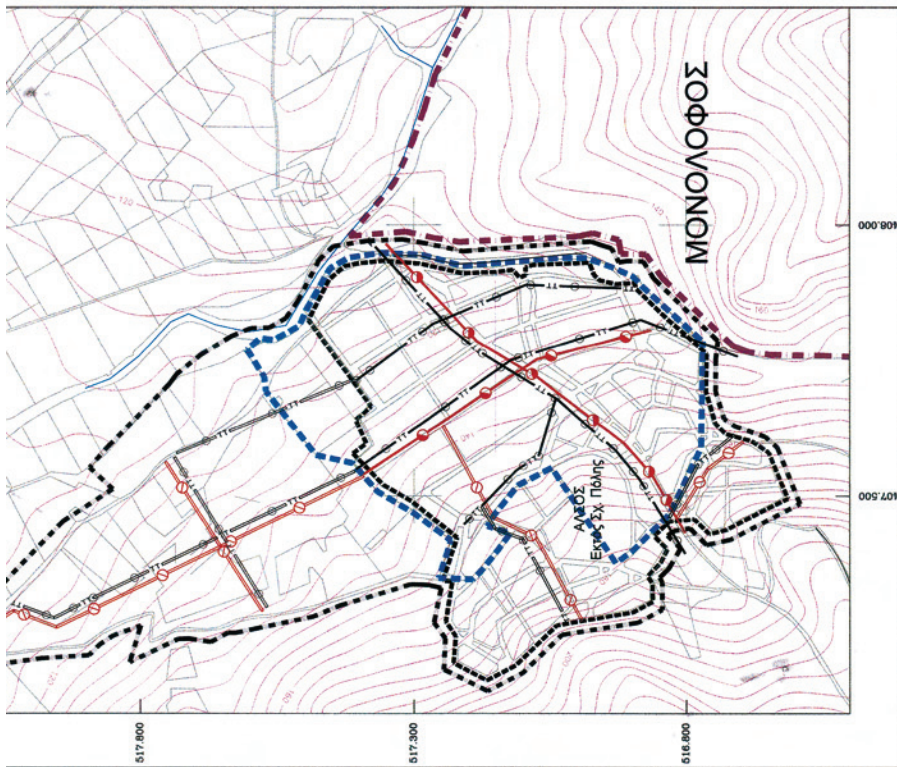

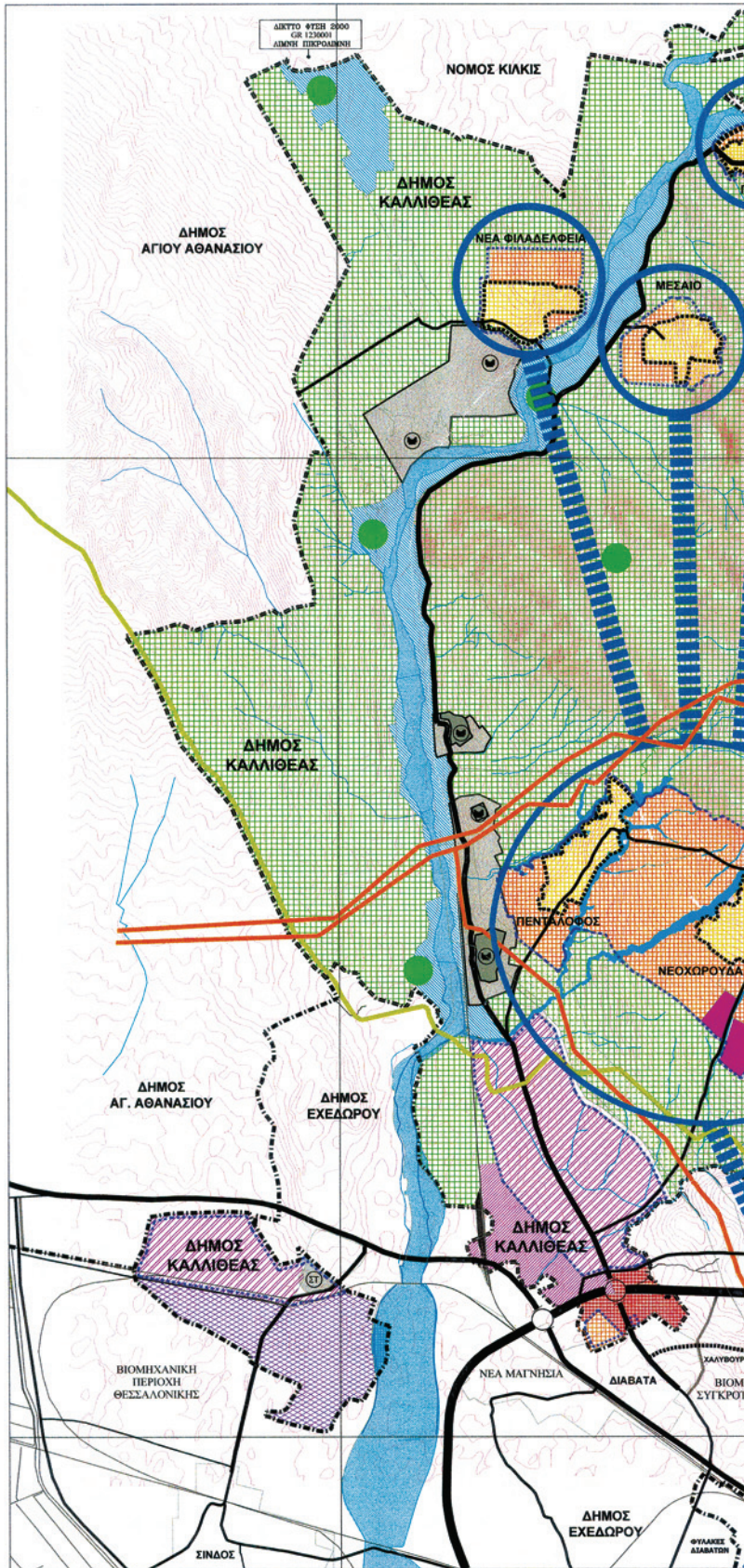

ΕΘΝΙΚΟ ΤΥΠΟΓΡΑΦΕΙΟ

Για τεχνικούς λόγους στο σχεδιάγραμμα, έγινε σμίκρυνση, κατά ποσοστό **31%**

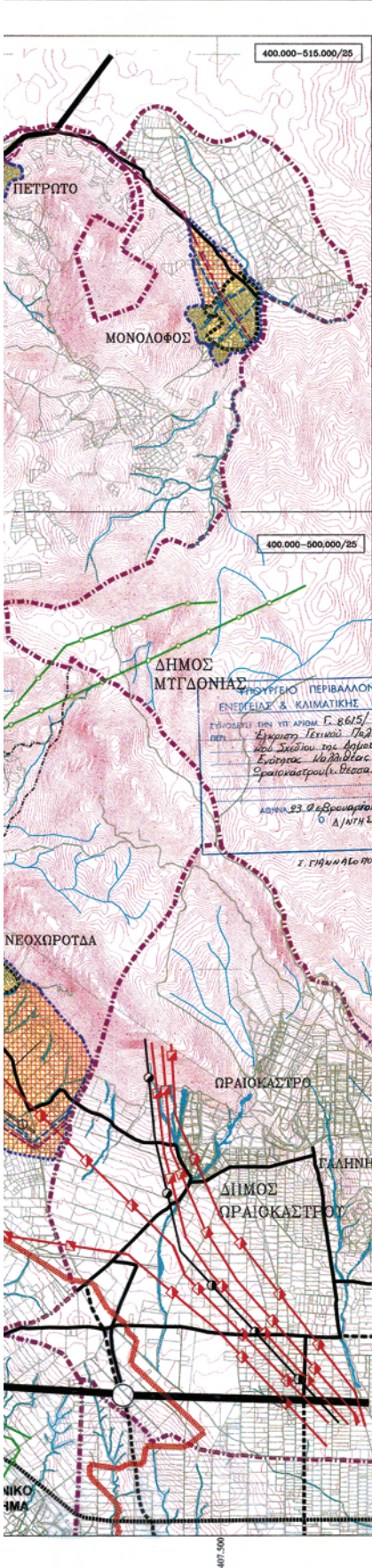

Υ.ΠΕ.ΧΩ.Δ.Ε.

ΟΡΓΑΝ. ΡΥΘ. ΣΧΕΔΙΟΥ & ΠΡΟΣΤ. ΠΕΡΙΒ. ΘΕΣ/ΝΙΚΗΣ

ΥΠΟΜΟΝΗΜΑ

ΔΙΟΙΚΗΤΙΚΗ - ΚΟΙΝΩΝΙΚΗ ΟΡΓΑΝΩΣΗ

<ul style="list-style-type: none"> ΟΡΙΟ ΚΑΤΑΣΤΡΕΥΑΚΟΥ Ο.Τ.Α. Municipality and Community limits 2001 ΟΡΙΟ Ο.Τ.Α. ΠΡΟ ΤΟΥ 1997 Municipality and Community limits before 1997 ΟΡΙΑ ΕΠΕΚΤΕΡΩΜΕΝΟΥ ΣΧΕΔΙΟΥ ΠΟΛΗΣ Approved town-plan limits 	<ul style="list-style-type: none"> ΟΡΙΟ ΟΙΚΙΣΜΟΥ ΜΕ Α. ΗΜΟΡΙΟΝ Boundary of town with Prefect ward ΟΡΙΑ Γ.Π.Σ. Town-plan boundaries ΟΡΙΟ ΔΕΣΜΟΠΟΙΗΜΕΝΗΣ ΟΙΚΙΣΤΙΚΗΣ ΠΕΡΙΟΧΗΣ ΠΡΟΣ ΠΟΛΕΩΔΟΜΗΝ New development area boundaries
--	---

ΟΙΚΙΣΤΙΚΕΣ ΠΕΡΙΟΧΕΣ

<ul style="list-style-type: none"> ΜΕΝΟΥΜΕΝΗ ΟΙΚΙΣΤΙΚΗ Area of town plan area ΠΕΡΙΟΧΗ ΟΙΚΙΣΤΙΚΗΣ ΑΝΑΠΤΥΞΗΣ Residential area to be developed

ΑΔΙΑΧΕΙΡΙΣΤΑ ΣΥΣΤΗΜΑΤΑ

<ul style="list-style-type: none"> ΑΔΙΑΧΕΙΡΙΣΤΟ ΣΥΣΤΗΜΑ ΣΥΛΛΕΞΗΣ ΑΠΟΡΡΙΜΜΑΤΩΝ Sewer system - Road canal ΑΔΙΑΧΕΙΡΙΣΤΟ ΣΥΣΤΗΜΑ ΣΥΛΛΕΞΗΣ ΑΠΟΡΡΙΜΜΑΤΩΝ Sewer system - Station 	<ul style="list-style-type: none"> ΑΔΙΑΧΕΙΡΙΣΤΟ ΣΥΣΤΗΜΑ ΣΥΛΛΕΞΗΣ ΑΠΟΡΡΙΜΜΑΤΩΝ Sewer system - Station ΑΔΙΑΧΕΙΡΙΣΤΟ ΣΥΣΤΗΜΑ ΣΥΛΛΕΞΗΣ ΑΠΟΡΡΙΜΜΑΤΩΝ Sewer system - Station
---	--

ΥΔΡΕΥΣΗ WATER SUPPLY SYSTEM

<ul style="list-style-type: none"> ΒΑΣΙΚΟ ΑΓΩΓΟ ΤΟΥ ΔΙΚΤΥΟΥ Station conduit Δ > ΜΕ ΠΟΝ ΒΑΡΥΠΝΙΚΗΣ ΥΠΟ ΠΙΕΣΗ ΔΙΚΤΥΟ ΚΥΚΛΩΣΗ Gravity flow pressure conduit, open system ΑΓΩΓΟΣ ΜΗ ΠΙΝΟΥΜΕΝΟΥ ΝΕΡΟΥ Conduit for non-potable water 	<ul style="list-style-type: none"> ΑΣΦΑΛΕΣ ΑΠΟΘΗΚΕΥΤΗ Storage tank ΕΠΙΓΕΙΑ ΑΣΦΑΛΕΙΑ Surface storage ΥΠΟΓΕΙΑ ΑΣΦΑΛΕΙΑ Under storage ΑΝΤΙΣΤΡΩΤΗΣ Pumping station
--	--

ΗΛΕΚΤΡΙΚΕΣ ΥΠΟΔΟΜΕΣ ENERGY INFRASTRUCTURE

<ul style="list-style-type: none"> ΗΛΕΚΤΡΙΚΟ ΔΙΚΤΥΟ ΔΙΑΣΤΑΣΗ ΠΥΡΗΝΑ Min. cable circuit on non-pylon ΗΛΕΚΤΡΙΚΟ ΔΙΚΤΥΟ ΣΤΗ ΚΥΚΛΩΣΗ ΣΤΥΛΩΝ Min. cable circuit on overhead pylon ΔΙΚΤΥΟ ΚΑΥΣΙΜΟΥ ΑΕΡΙΟΥ Gas circuit ΕΠΙΓΕΙΟΣ ΑΓΩΓΟΣ ΚΑΥΣΙΜΟΥ ΑΕΡΙΟΥ (επιπέδιο ή κεντρικό) Ground Line pipeline of gas burners (top or LPA) ΥΠΟΓΕΙΟΣ ΑΓΩΓΟΣ ΚΑΥΣΙΜΟΥ ΑΕΡΙΟΥ (επιπέδιο ή κεντρικό) Under Line pipeline of gas burners (top or LPA) ΥΠΟΓΕΙΟΣ ΑΓΩΓΟΣ ΠΕΤΡΕΛΑΙΟΥ Under Land pipeline of oil burners 	<ul style="list-style-type: none"> ΥΠΟΣΤΑΣΙΟ Δ.Ε.Η. Secondary station of DEK ΣΤΑΘΜΟΣ ΜΕΤΑΣΦΑΙΝΤΙΣΜΟΥ Transformer station ΥΠΟΣΤΑΣΙΟ ΔΙΑΝΟΜΗΣ ΚΑΥΣΙΜΟΥ ΑΕΡΙΟΥ Substation of gas burners distribution ΚΕΝΤΡΟ ΕΓΚΑΤΕΛΕΣΣΕ ΚΑΥΣΙΜΟΥ ΑΕΡΙΟΥ Central installation of gas burner
--	--

ΔΙΚΤΥΑ ΜΕΤΑΦΟΡΙΚΗΣ ΥΠΟΔΟΜΗΣ

<ul style="list-style-type: none"> ΕΛΕΥΘΕΡΗ ΛΕΩΦΟΡΟΣ Motorway ΕΘΝΙΚΗ ΟΔΟΣ National road ΑΡΤΗΡΙΑ Arterial road ΕΠΑΡΧΙΑΚΗ ΟΔΟΣ District road 	<ul style="list-style-type: none"> ΚΟΙΝΩΤΙΚΗ ΟΔΟΣ Municipal road ΣΤΑΘΕΡΟΠΟΙΗΤΗ ΓΡΑΜΜΗ Railway ΑΝΙΣΩΡΕΩΣ ΚΩΒΟΣ Main-road junction ΙΣΟΡΕΩΣ ΣΤΑΘΕΡΟΠΟΙΗΤΗ ΚΩΒΟΣ Intersection
--	---

Αρ. Φακ. 15/11
οχ.9

ΜΕΛΕΤΗ Γ.Π.Σ
ΔΗΜΟΥ ΚΑΛΛΙΘΕΑΣ ΝΟΜΟΥ ΘΕΣΣΑΛΟΝΙΚΗΣ

ΟΡΓΑΝ. ΡΥΘ. ΣΧΕΔΙΟΥ & ΠΡΟΣΤ. ΠΕΡΙΒ. ΘΕΣ/ΝΙΚΗΣ

<p>ΓΕΩΜΕΤΡΙΚΑ ΣΤΟΙΧΕΙΑ</p> <p>ΟΔΟΣ : Ε.Γ.Σ.Α. 87</p> <p>ΠΡΟΣΒΟΛΗ : ΕΓΚΑΡΤΙΑ ΜΕΡΑΤΟΡΙΩΝ</p> <p>ΣΤΥΛΟΚΑΛΩΜΑΣ : Κω = 0,9996 (για λω24)</p> <p>ΣΤΥΛΟΚΑΛΩΜΑΣ : κω=0,9996/1998</p>	<p>ΤΟΠΟΓΡΑΦΙΚΟ ΥΠΟΒΑΘΡΟ</p> <p>ΜΗΔΙΟΠΙΣΤΗ ΠΕΝΤΑΚΛΩΝ ΓΥΣ</p>	<p>ΟΡΓΑΝΙΣΜΟΣ ΘΕΣ/ΝΙΚΗΣ (ΟΡ.ΘΕ.)</p>
<p>ΔΙΑΝΟΜΗ ΠΙΝΑΚΙΩΝ Ε.Γ.Σ.Α. ΠΕΡΙΟΧΗ ΜΕΛΕΤΗΣ</p>	<p>ΟΜΑΔΑ ΜΕΛΕΤΗΣ</p> <p>ΕΥΣΤΡΑΤΙΟΣ ΜΑΝΟΣ αρχιτεκτονικό-πλάνοι</p> <p>ΚΩΝΣΤΑΝΤΙΝΟΣ ΚΟΥΡΟΥΝΗΣ πολιτικός-πλάνοι</p> <p>ΓΕΩΡΓΙΟΣ ΓΕΩΡΓΟΥΛΙΑΣ τοπογραφικό-πλάνοι</p> <p>ΧΡΗΣΤΟΣ ΧΡΗΣΤΙΔΗΣ τοπογραφικό-πλάνοι</p> <p>ΑΝΑΣΤΑΣΙΟΣ ΒΟΓΙΑΡΤΙΔΗΣ γεωλόγος</p>	<p>σφραγίδα - υπογραφή</p>

ΣΤΑΔΙΟ Β ΠΡΟΤΑΣΗ

<p>ΧΑΡΤΗΣ</p> <p>Π.2.2</p> <p>ΚΛΙΜΑΚΑ</p> <p>1 : 25.000</p> <p>ΧΡΟΝΟΣ ΣΥΝΤΑΞΗΣ</p> <p>ΜΑΡΤΙΟΣ 2009</p>	<p>ΕΙΔΟΣ ΣΧΕΔΙΟΥ</p> <p>ΧΡΗΣΕΙΣ ΓΗΣ-ΟΡΓΑΝΩΣΗ ΟΤΑ</p> <p>ΔΙΚΤΥΑ ΥΠΟΔΟΜΗΣ</p>	<p>ΔΗΜΟΣ</p> <p>ΚΑΛΛΙΘΕΑΣ</p>	<p>ΝΟΜΟΣ</p> <p>ΘΕΣΣΑΛΟΝΙΚΗΣ</p>
---	---	-------------------------------	----------------------------------



ΝΟΜΟΣ ΘΕΣΣΑΛΟΝΙΚΗΣ ΔΗΜΟΣ ΚΑΛΛΙΘΕΑΣ / ΕΠΙΠΕΔΟ ΑΝΑΦΟΡΑΣ ΕΝΟΤΗΤΑ ΠΟΥ ΠΟΛΕΟΔΟΜΕΙΤΑΙ / ΠΟΛ. ΕΝΟΤΗΤΑ / ΟΙΚΙΣΜΟΣ Πίνακας Π.1.1. Πληθυσμιακή Χωρικήότητα και Πυκνότητα (Τομ.ών, Π.Ενοτήτων & Οικισμών)

Α/Α	Π.Ε.	Ενώπιος Πολεοδομική Ενότητα ή τμήμα Π.Ε.ενότητας	Πληθυσμιακή Πληθυσμός 2001 (ΕΣΥΕ)	Πληθυσμιακή Πληθυσμός 2007 (εκτίμηση)	Επένδυση Επένδυση Επένδυση συνολική	Επένδυση Επένδυση Περιφέρειας προσαρμοσμένης που εφοδιάζεται (βρέφια, Ενότητες δόση κ.α.)	Επένδυση οικοδομημένων χώρων κατοικίας (βρέφια, Ενότητες δόση κ.α.)	Ποσοστό (αφαιρούμενη + προβλεπόμενη τεχνική και κοινωνική υποδομή σε %)	Προβλεπόμενος Σ.Δ. Ενότητας	Βαθμύχνη κατανομής Ενότητας	Σταθρότητα			Χωρικήότητα		
											(στρ.)	(στρ.)	(στρ.)	Ποσ. %	(πμ. / στρ.)	(στρ.)
1	2	3	4	5	6	7	8	9	10	11	12	13	14	15	16	
Α. ΤΟΜΕΙΣ ΚΑΙ Η ΠΟΛΕΟΔΟΜΙΚΕΣ ΕΝΟΤΗΤΕΣ ΜΕ ΔΙΑΦΟΡΕΤΙΚΑ ΠΟΛΕΟΔΟΜΙΚΑ ΚΑΘΕΣΤΩΤΑ																
1	1	Π.Ε. Νεοχωρούδα 1 οριοθετημένος οικισμός	1.978	2.000	736	0	450	39%	0,80	0,60	75%	40	4.050	2.050		
2	2	Π.Ε. Νεοχωρούδα 2 ανατολική επέκταση	0	0	945	50	582	35%	0,40	0,60	90%	40	3.140	3.140		
3	3	Π.Ε. Νεοχωρούδα 3 νοτιοανατολική επέκταση	0	0	891	19	567	35%	0,40	0,60	90%	40	3.000	3.000		
4	4	Π.Ε. Νεοχωρούδα 4 νότια επέκταση	0	0	800	51	487	35%	0,40	0,60	90%	40	2.650	2.650		
5	5	Π.Ε. Πεντάλοφος 5 Βορειοανατολική επέκταση	0	0	727	55	437	35%	0,40	0,60	90%	40	2.350	2.350		
6	6	Π.Ε. Πεντάλοφος 6 ανατολική επέκταση	0	0	916	98	532	35%	0,40	0,60	90%	40	2.850	2.850		
7	7	Π.Ε. Πεντάλοφος 7 νοτιοανατολική επέκταση	0	0	682	96	381	35%	0,40	0,60	90%	40	2.050	2.050		
8	8	Π.Ε. Πεντάλοφος 8 οριοθετημένος οικισμός	1.944	2.050	695	7	480	30%	0,80	0,60	75%	40	4.320	2.270		
9	9	Π.Ε. Πεντάλοφος 9 νότια επέκταση	0	0	685	7	441	35%	0,40	0,60	90%	40	2.300	2.300		
10	10	Π.Ε. Ν. Φιλαδέλφεια 10 οριοθετημένος οικισμός & επέκτ.	826	900	570	6,7	349	39%	0,78	0,40	80%	40	2.150	1.250		
11	11	Π.Ε. Ν. Φιλαδέλφεια 11 επέκταση	0	0	408	0,0	285	35%	0,40	0,40	80%	40	850	850		
12	12	Π.Ε. Μονόλοφος 12 οριοθετημένος οικισμός 12α	448	500	252,0	0,0	160,0	37%	0,80	0,40	80%	40	1.000	500		
13	13	Π.Ε. Μονόλοφος 12 πολεοδομημένο τμήμα 12β	0	0	197,0	24,0	102,0	41%	0,60	0,40	80%	40	500	500		
14	14	Π.Ε. Μονόλοφος 12 επέκταση 12γ	0	0	211,0	0,0	137,2	35%	0,40	0,40	80%	40	500	500		
15	15	Π.Ε. Πετραούς 13 οριοθετημένος οικισμός 13α	300	300	205,0	0,0	145,0	29%	0,80	0,40	80%	40	960	650		
16	16	Π.Ε. Πετραούς 13 πολεοδομημένο τμήμα 13α	26	50	119,0	0,0	75,0	37%	0,60	0,40	80%	40	350	300		
17	17	Π.Ε. Πετραούς 13 επέκταση 13γ	0	0	108,0	0,0	70,2	35%	0,40	0,40	80%	40	260	250		

ΕΛΛΗΝΙΚΗ ΔΗΜΟΚΡΑΤΙΑ
ΥΠΟΥΡΓΕΙΟ ΠΕΡΙΧΕΙΡΗΣΗΣ ΕΠΙΧΕΙΡΗΣΙΑΚΩΝ ΠΡΟΓΡΑΜΜΑΤΩΝ
ΕΠΙΧΕΙΡΗΣΙΑΚΟ ΠΡΟΓΡΑΜΜΑ ΚΑΛΥΨΗ
ΠΡΟΤΥΠΟ ΣΧΗΜΑΤΟΣ ΕΛΠ/4.4.2004
92
ΚΑΛΥΨΗ
10/3 ΔΗΜΟΣ ΚΑΛΛΙΘΕΑΣ
14.4.2004

ΕΛΛΗΝΙΚΗ ΔΗΜΟΚΡΑΤΙΑ
ΥΠΟΥΡΓΕΙΟ ΠΕΡΙΧΕΙΡΗΣΗΣ ΕΠΙΧΕΙΡΗΣΙΑΚΩΝ ΠΡΟΓΡΑΜΜΑΤΩΝ
ΕΠΙΧΕΙΡΗΣΙΑΚΟ ΠΡΟΓΡΑΜΜΑ ΚΑΛΥΨΗ
ΠΡΟΤΥΠΟ ΣΧΗΜΑΤΟΣ ΕΛΠ/4.4.2004
92
ΚΑΛΥΨΗ
10/3 ΔΗΜΟΣ ΚΑΛΛΙΘΕΑΣ
14.4.2004

ΕΛΛΗΝΙΚΗ ΔΗΜΟΚΡΑΤΙΑ
ΥΠΟΥΡΓΕΙΟ ΠΕΡΙΧΕΙΡΗΣΗΣ ΕΠΙΧΕΙΡΗΣΙΑΚΩΝ ΠΡΟΓΡΑΜΜΑΤΩΝ
ΕΠΙΧΕΙΡΗΣΙΑΚΟ ΠΡΟΓΡΑΜΜΑ ΚΑΛΥΨΗ
ΠΡΟΤΥΠΟ ΣΧΗΜΑΤΟΣ ΕΛΠ/4.4.2004
92
ΚΑΛΥΨΗ
10/3 ΔΗΜΟΣ ΚΑΛΛΙΘΕΑΣ
14.4.2004



ΕΠΙΛΕΞΗ ΠΡΩΤΟΚΟΛΛΟΥ
 ΟΡΘΟΤΗΤΑ ΠΡΟΣΩΠΙΚΟΥ ΤΕΛΟΥΣ ΚΑΙ
 ΑΡΧΙΤΕΚΤΟΝΙΚΩΝ ΠΡΟΒΛΕΨΕΩΝ
 Σελίδα 92
 Ημερομηνία 5/9/14.4.2004
 Τ.Ε.Ε. ΠΕΡΙΦΕΡΕΙΑΣ ΚΕΝΤΡΙΚΗΣ
 ΜΑΚΕΔΟΝΙΑΣ
 ΑΔΜΑΚΗ

14.4.2004
 ΑΔΜΑΚΗ
 ΕΛΛΗΝΙΚΗ ΔΗΜΟΚΡΑΤΙΑ
 ΜΗΝΙΟΝ ΟΙΚΟΝΟΜΙΚΗΣ ΔΙΑΧΕΙΡΙΣΗΣ
 2004

18	Π.Ε. Μέγαλο 14 οριζόμενης οικίας 14α	573	600	410.0	8.3	276.0	31%	0.80	0.40	80%	40	1.800	1.200
19	Π.Ε. Μέγαλο 14 πολεοδομημένο τμήμα 14α	0	0	120.0	0.0	63.5	47%	0.60	0.40	80%	40	300	300
20	Π.Ε. Μέγαλο 14 επίσταση 14β	0	0	360.0	0.0	234.0	35%	0.40	0.40	80%	40	750	750
21	Π.Ε. Αλ. Υψηλάντης 15 επίσταση 15α	0	170	104.0	0.0	67.6	35%	0.40	0.60	80%	40	400	230
22	Π.Ε. Αλ. Υψηλάντης 15 πτερ. ΟΔΚ "Μακεδονία" 15β	0	96	9.0	0.0	5.5	35%	1.00	1.00	100%	40	100	4
23	Περιοχή ΕΜΟ	0	0	375.0	0.0	0.0	35%	0.60	0.60	0%	-	0	0
	ΣΥΝΟΛΟ ΔΗΜΙΟΥ ΚΑΛΛΙΘΕΑΣ	6.096	6.666	10.525.0	422.0	6.307.8						36.610	26.944

Β ΠΕ ΣΥΝΟΛΑ ΑΝΑ ΠΟΛΕΟΔΟΜΙΚΗ ΕΝΟΤΗΤΑ													
24	Π.Ε. Νεοχωρόδα 1 οριζόμενης οικίας	1.878	2.000	736.0	0.0	450.0	39%	0.80	0.40	75%	40	4.050	2.050
25	Π.Ε. Νεοχωρόδα 2 ανατολική επίσταση	0	0	946.0	50.0	621.8	35%	0.40	0.40	90%	-0	3.140	3.140
26	Π.Ε. Νεοχωρόδα 3 νοτιοανατολική επίσταση	0	0	861.0	18.0	666.8	35%	0.40	0.40	90%	40	3.000	3.000
27	Π.Ε. Νεοχωρόδα 4 νοτιά επίσταση	0	0	800.0	51.0	486.9	35%	0.40	0.50	90%	40	2.650	2.650
28	Π.Ε. Πετρίλοφος 5 βορειοανατολική επίσταση	0	0	727.0	66.0	438.8	35%	0.40	0.40	90%	40	2.350	2.350
29	Π.Ε. Πετρίλοφος 6 ανατολική επίσταση	0	0	916.0	98.0	531.7	35%	0.40	0.40	90%	40	2.650	2.650
30	Π.Ε. Πετρίλοφος 7 νοτιοανατολική επίσταση	0	0	622.0	96.0	380.9	35%	0.40	0.40	90%	40	2.050	2.050
31	Π.Ε. Πετρίλοφος 8 οριζόμενης οικίας	1.944	2.050	695.0	7.0	480.0	30%	0.60	0.40	75%	40	4.320	2.270
32	Π.Ε. Πετρίλοφος 9 νοτιά επίσταση	0	0	685.0	7.0	440.7	35%	0.40	0.40	80%	40	2.300	2.300
33	Π.Ε. Ν. Φιλαδέλφεια 10	826	900	570	7	349	38%	0.78	0.40	80%	40	2.150	1.250
34	Π.Ε. Ν. Φιλαδέλφεια 11	0	0	408	0	265	35%	0.40	0.40	80%	40	650	650
35	Π.Ε. Μονόλοφος 12	448	500	660.0	24.0	395.2	37%	0.40	0.40	80%	40	2.000	1.500
36	Π.Ε. Πετρίλο 13	326	350	432.0	0.0	290.2	33%	0.40	0.40	80%	40	1.550	1.200
37	Π.Ε. Μέγαλο 14	573	600	890.0	8.3	575.5	35%	0.40	0.40	80%	40	2.650	2.250
38	Π.Ε. Αλ. Υψηλάντης 15	0	266	113.0	0.0	73.5	35%	0.60	0.60	80%	40	500	234
39	Περιοχή ΕΜΟ	0	0	375.0	0.0	0.0	35%	0.60	0.60	0	-	0	0
	ΣΥΝΟΛΟ ΔΗΜΙΟΥ ΚΑΛΛΙΘΕΑΣ	6.096	6.666	10.525.0	422.0	6.308						36.610	26.944

Ε ΣΥΝΟΛΑ ΠΕΡΙΟΧΩΝ ΠΡΟΣ ΠΟΛΕΟΔΟΜΗΤΗ ΑΝΑ ΟΙΚΙΣΜΟ													
40	Πετρίλοφος-Νεοχωρόδα	3.923	4.050	7.077	383	4.356	35%					26.710	22.650
41	Νέο Φιλαδέλφεια	826	900	978	7	614	37%					3.000	2.100
42	Μέγαλο	573	600	890	8	575	35%					2.650	2.250
43	Μονόλοφος	448	500	660	24	399	37%					2.000	1.500
44	Πετρίλο	326	350	432	0	290	33%					1.550	1.200
45	Αλ. Υψηλάντης	0	266	113	0	73	35%					500	234
46	Περιοχή ΕΜΟ Πετρίλοφος-Νεοχωρόδας	0	0	375	0	0	0.35					0	0
47	ΣΥΝΟΛΟ ΔΗΜΙΟΥ ΚΑΛΛΙΘΕΑΣ	6.096	6.666	10.525.0	422.0	6.308						36.610	26.944

5

ΠΙΝΑΚΑΣ Π.2. / 6
 ΝΟΜΟΣ ΘΕΣΣΑΛΟΝΙΚΗΣ / ΔΗΜΟΣ ΚΑΛΛΙΘΕΑΣ
 ΕΠΙΠ. ΑΝΑΦΟΡΑΣ: ΠΟΛ. ΕΝ. ΠΕΝΤΑΛΟΦΟΣ
 Δ.Δ. Πενταλόφου
 ΑΝΑΓΚΕΣ ΣΕ ΓΗ ΓΙΑ ΚΟΙΝΩΝΙΚΗ ΥΠΟΔΟΜΗ & ΒΑΘΜΟΣ ΚΑΛΥΨΗΣ ΑΠΟ Γ.Π.Σ.Δ. ΚΑΛΛΙΘΕΑΣ (ΤΟΠΙΚΟ ΕΠΙΠΕΔΟ)

ΠΡΟΓΡΑΜΜΑΤΙΚΟ ΜΕΓΕΘΟΣ ΠΛΗΘΥΣΙΜΟΥ & ΧΡΗΣΤΩΝ	ΠΡΟΓΡΑΜΜΑΤΙΚΟ ΜΕΓΕΘΟΣ ΠΛΗΘΥΣΙΜΟΥ & ΧΡΗΣΤΩΝ (κάτοικοι / χρήστες)	ΣΤΑΘΕΡΟ ΤΥΠΟ ΓΗΣ (τη / κάτοικο ή χρήση)	ΣΥΝΟΛΟ ΑΝΑΓΚΑΙΑΣ ΓΗΣ ΓΙΑ ΠΡΟΓΡΑΜ. ΜΕΓΕΘΟΣ (τη)	ΑΠΟΔΕΚΤΗ ΓΗ 2007		ΑΝΑΓΚΑΙΑ ΝΕΑ ΓΗ (τη)	ΑΡΙΘΜΟΣ ΔΙΑΤΙΘΕΜΗΝ ΝΕΑ ΓΗ ΣΤΗΝ ΠΟΛ. ΕΝΟΤΗΤΑ ΓΙΑ ΕΓΚΑΤΑΣΤΑΣΕΙΣ (μονάδες)	ΔΙΑΤΙΘΕΜΗΝ ΝΕΑ ΣΥΝΟΛΙΚΑ ΓΗ ΕΝΤΟΣ ΤΗΣ ΠΟΛΕΟΔ. ΕΝΟΤΗΤΑΣ ΓΙΑ ΚΟΙΝ.ΕΞΟΠΛΙΣΜΟ ΜΕ ΤΟ Γ.Π.Σ.	% ΤΗΣ ΑΝΑΓΚΑΣ ΧΥΣ
				Απολύτως (τη)	% ΤΗΣ ΑΝΑΓΚΑΣ ΧΥΣ				
1	2	4	5*3*4	6	7=6/5*100	8	9	11=6+10	12=11/5*100
1. ΕΛΕΥΘΕΡΟΙ ΧΩΡΟΙ -Χ.ΠΡΑΣΙΝΟΥ-ΠΛΑΤΕΙΕΣ (σύνολο)	2.350	6,75 μ ² /κ	15.863	0					
1.1. ΧΩΡΟΙ ΠΡΑΣΙΝΟΥ -ΤΟΠΙΚΑ ΠΑΡΚΑ - ΠΑΙΔΙΚΕΣ ΧΑΡΕΣ	2.350	6,00 μ ² /κ	14.100	0	0,00%	15.863	-	15.863	100,0%
1.2. ΤΟΠΙΚΕΣ ΠΛΑΤΕΙΕΣ	2.350	0,75 μ ² /κ	1.763	0	0,00%				
2. ΠΟΛΙΤΙΣΤΙΚΕΣ ΕΓΚΑΤΑΣΤΑΣΕΙΣ (σύνολο)	2.350		2.233	0					
2.1. ΙΕΡΟΙ ΝΑΟΙ (*)	1.175	1,50 μ ² /κρ ελάχιστο 1.500	1.763	0	0,00%	1.500	1	1.500	85,1%
2.2. ΑΙΘ. ΠΟΛΙΤΙΣΤ. & ΚΟΙΝΩΝ. ΕΚΔΗΛΩΣΕΩΝ & ΛΟΙΠΕΣ ΠΟΛΙΤΙΣΤΙΚΕΣ ΕΓΚΑΤΑΣΤΑΣΕΙΣ	2.350	0,20 μ ² /κ	470	0	0,00%	Καποδιστριακό Πολιτιστ. Κέντρο Δ. Καλλιθέας		0	0,0%
3. ΣΧΟΛΙΚΕΣ ΕΓΚΑΤΑΣΤΑΣΕΙΣ (σύνολο)	494		5.852	0					
3.1. ΝΗΠΙΑΓΩΓΕΙΑ	47	20,00 μ ² /κρ.	940	0	0,00%	940	1	940	100,0%
3.2. ΔΗΜΟΤΙΚΑ	235	11,00 μ ² /κρ.	2.585	0	0,00%	2.585	1	2.585	100,0%
3.3. ΓΥΜΝΑΣΙΑ	118	11,00 μ ² /κρ.	1.293	0	0,00%	Σε Γυμνάσιο-Λυκείο ΠΙΕ 6		0	100,0%
3.4. ΛΥΚΕΙΑ	94	11,00 μ ² /κρ.	1.034	0	0,00%			0	100,0%
4. ΧΩΡΟΙ ΕΓΚ. ΥΓΕΙΑΣ - ΠΡΟΝΟΙΑΣ (σύνολο)									
4.1. ΧΩΡΟΙ ΥΓΕΙΑΣ									
4.2. ΒΡΕΦΟΝΗΠΙΑΚΟΙ - ΠΑΙΔΙΚΟΙ ΣΤΑΘΜΟΙ	47	16,00 μ ² /κρ ελάχιστο 700μ ²	762	0	0,00%	752	1	752	100,0%
4.3. ΛΟΙΠΕΣ ΕΓΚΑΤΑΣΤΑΣΕΙΣ ΚΟΙΝΩΝ. ΠΡΟΝΟΙΑΣ Κ.Α.Π.Η.(1*)	2.350	200 τη κτίσμα	500	0	0,00%	500	1	500	100,0%
5. ΑΘΛΗΤΙΣΜΟΣ (σύνολο)									
5.1. ΧΩΡΟΙ ΑΘΛΗΤΙΚΩΝ ΕΓΚΑΤΑΣΤΑΣΕΩΝ (Τοπικά αθλητικά κέντρα & ανοικτά γήπεδα αθλοπαιδιών)	235	5,00 μ ² /κρ.	1.175	0	0,00%	1.175	2 εως 3	1.175	100,0%
6. ΔΙΔΙΚΗ (σύνολο)									
6.1. ΔΙΔΙΚΗ									
6.2. ΔΙΔΙΚΗ									
6.3. ΔΙΔΙΚΗ									
6.4. ΔΙΔΙΚΗ									
6.5. ΔΙΔΙΚΗ									
6.6. ΔΙΔΙΚΗ									
6.7. ΔΙΔΙΚΗ									
6.8. ΔΙΔΙΚΗ									
6.9. ΔΙΔΙΚΗ									
6.10. ΔΙΔΙΚΗ									
6.11. ΔΙΔΙΚΗ									
6.12. ΔΙΔΙΚΗ									
6.13. ΔΙΔΙΚΗ									
6.14. ΔΙΔΙΚΗ									
6.15. ΔΙΔΙΚΗ									
6.16. ΔΙΔΙΚΗ									
6.17. ΔΙΔΙΚΗ									
6.18. ΔΙΔΙΚΗ									
6.19. ΔΙΔΙΚΗ									
6.20. ΔΙΔΙΚΗ									
6.21. ΔΙΔΙΚΗ									
6.22. ΔΙΔΙΚΗ									
6.23. ΔΙΔΙΚΗ									
6.24. ΔΙΔΙΚΗ									
6.25. ΔΙΔΙΚΗ									
6.26. ΔΙΔΙΚΗ									
6.27. ΔΙΔΙΚΗ									
6.28. ΔΙΔΙΚΗ									
6.29. ΔΙΔΙΚΗ									
6.30. ΔΙΔΙΚΗ									
6.31. ΔΙΔΙΚΗ									
6.32. ΔΙΔΙΚΗ									
6.33. ΔΙΔΙΚΗ									
6.34. ΔΙΔΙΚΗ									
6.35. ΔΙΔΙΚΗ									
6.36. ΔΙΔΙΚΗ									
6.37. ΔΙΔΙΚΗ									
6.38. ΔΙΔΙΚΗ									
6.39. ΔΙΔΙΚΗ									
6.40. ΔΙΔΙΚΗ									
6.41. ΔΙΔΙΚΗ									
6.42. ΔΙΔΙΚΗ									
6.43. ΔΙΔΙΚΗ									
6.44. ΔΙΔΙΚΗ									
6.45. ΔΙΔΙΚΗ									
6.46. ΔΙΔΙΚΗ									
6.47. ΔΙΔΙΚΗ									
6.48. ΔΙΔΙΚΗ									
6.49. ΔΙΔΙΚΗ									
6.50. ΔΙΔΙΚΗ									
6.51. ΔΙΔΙΚΗ									
6.52. ΔΙΔΙΚΗ									
6.53. ΔΙΔΙΚΗ									
6.54. ΔΙΔΙΚΗ									
6.55. ΔΙΔΙΚΗ									
6.56. ΔΙΔΙΚΗ									
6.57. ΔΙΔΙΚΗ									
6.58. ΔΙΔΙΚΗ									
6.59. ΔΙΔΙΚΗ									
6.60. ΔΙΔΙΚΗ									
6.61. ΔΙΔΙΚΗ									
6.62. ΔΙΔΙΚΗ									
6.63. ΔΙΔΙΚΗ									
6.64. ΔΙΔΙΚΗ									
6.65. ΔΙΔΙΚΗ									
6.66. ΔΙΔΙΚΗ									
6.67. ΔΙΔΙΚΗ									
6.68. ΔΙΔΙΚΗ									
6.69. ΔΙΔΙΚΗ									
6.70. ΔΙΔΙΚΗ									
6.71. ΔΙΔΙΚΗ									
6.72. ΔΙΔΙΚΗ									
6.73. ΔΙΔΙΚΗ									
6.74. ΔΙΔΙΚΗ									
6.75. ΔΙΔΙΚΗ									
6.76. ΔΙΔΙΚΗ									
6.77. ΔΙΔΙΚΗ									
6.78. ΔΙΔΙΚΗ									
6.79. ΔΙΔΙΚΗ									
6.80. ΔΙΔΙΚΗ									
6.81. ΔΙΔΙΚΗ									
6.82. ΔΙΔΙΚΗ									
6.83. ΔΙΔΙΚΗ									
6.84. ΔΙΔΙΚΗ									
6.85. ΔΙΔΙΚΗ									
6.86. ΔΙΔΙΚΗ									
6.87. ΔΙΔΙΚΗ									
6.88. ΔΙΔΙΚΗ									
6.89. ΔΙΔΙΚΗ									
6.90. ΔΙΔΙΚΗ									
6.91. ΔΙΔΙΚΗ									
6.92. ΔΙΔΙΚΗ									
6.93. ΔΙΔΙΚΗ									
6.94. ΔΙΔΙΚΗ									
6.95. ΔΙΔΙΚΗ									
6.96. ΔΙΔΙΚΗ									
6.97. ΔΙΔΙΚΗ									
6.98. ΔΙΔΙΚΗ									
6.99. ΔΙΔΙΚΗ									
6.100. ΔΙΔΙΚΗ									

Ο πληθυσμός εξυπηρετείται από το Κέντρο Υγείας Ν. Ιωνίας καθώς και από Αγροτικό Ιατρείο

Αθλητικοί πυρήνες είναι λειτουργίες επιπέδου ΟΤΑ

Οι εγκαταστάσεις διοίκησης είναι λειτουργίες επιπέδου ΟΤΑ

Όλες οι Ειδικές Χρήσεις είναι λειτουργίες επιπέδου ΟΤΑ

Εξασφάλιση χώρου δυνητικά όχι υποχρεωτικά Κ.Α.Π.Η. (4.3), εξασφάλιση χώρου δυνητικά όχι υποχρεωτικά



6

ΕΠΙΠ. ΑΝΑΦΟΡΑΣ: ΠΟΛ. ΕΝ. ΠΕΝΤΑΛΟΦΟΣ

Δ.Δ. Πενταλόφου

ΝΟΜΟΣ ΘΕΣΣΑΛΟΝΙΚΗΣ / ΔΗΜΟΣ ΚΑΛΛΙΘΕΑΣ

ΑΝΑΓΚΕΣ ΣΕ ΓΗ ΓΙΑ ΚΟΙΝΩΝΙΚΗ ΥΠΟΔΟΜΗ & ΒΑΘΜΟΣ ΚΑΛΥΨΗΣ ΑΠΟ Γ.Π.Σ. Δ. ΚΑΛΙΘΕΑΣ (ΤΟΠΙΚΟ ΕΠΙΠΕΔΟ)

α/α	ΚΟΙΝΟΧΡΗΣΤΕΣ & ΚΟΙΝΟΦΕΛΕΙΣ ΧΡΗΣΕΙΣ	ΠΡΟΓΡΑΜΜΑΤ ΙΚΟ ΜΕΓΕΘΟΣ ΠΛΗΘΥΣΙΜΟΥ & ΧΡΗΣΤΩΝ	ΣΤΑΘΕΡΟ ΤΥΠΟ ΓΗΣ	ΣΥΝΟΛΟ ΑΝΑΓΚΑΙΑΣ ΓΗΣ ΓΙΑ ΠΡΟΓΡΑΜ. ΜΕΓΕΘΟΣ	ΑΠΟΔΕΚΤΗ ΓΗ 2007		ΑΝΑΓΚΑΙΑ ΝΕΑ ΓΗ	ΑΡΙΘΜΟΣ ΜΟΝΑΔΩΝ	ΔΙΑΤΙΘΕΜΗ ΝΕΑ ΓΗ ΣΤΗΝ ΠΟΛ. ΕΝΟΤΗΤΑ ΓΙΑ ΕΓΚΑΤΑΣΤΑΣΕΙΣ	ΔΙΑΤΙΘΕΜΗ ΝΕΑ ΣΥΝΟΛΙΚΗ ΕΝΤΟΣ ΤΗΣ ΠΟΛΕΟΔ. ΕΝΟΤΗΤΑΣ ΓΙΑ ΚΟΙΝ.ΕΞΟΠΛΙΣΜΟ ΜΕ ΤΟ Γ.Π.Σ.	
					Απολύτως (τη)	% ΤΗΣ αναγκαίας γης				Απολύτως (τη)	% ΤΗΣ αναγκαίας γης
1	2	3	4	5=3*4	6	7=6/8*100	8	9	10	11=8+10	12=11/5*100
1.	ΕΛΕΥΘΕΡΟΙ ΧΩΡΟΙ -Χ.ΠΡΑΣΙΝΟΥ -ΠΛΑΤΕΙΕΣ (σύνολο)	2.850	6,75 μ ² /κ	19.238	0						
1.1.	ΧΩΡΟΙ ΠΡΑΣΙΝΟΥ -ΤΟΠΙΚΑ ΠΑΡΚΑ - ΠΑΙΔΙΚΕΣ ΧΑΡΕΣ	2.850	6,00 μ ² /κ	17.100	0	0,00%	19.238	-	19.238	19.238	100,0%
1.2.	ΤΟΠΙΚΕΣ ΠΛΑΤΕΙΕΣ	2.850	0,75 μ ² /κ	2.138	0	0,00%		-			
2.	ΠΟΛΙΤΙΣΤΙΚΕΣ ΕΓΚΑΤΑΣΤΑΣΕΙΣ (σύνολο)	2.850		2.708	0						
2.1.	ΙΕΡΟΙ ΝΑΟΙ (*)	1.425	1,50 μ ² /κρ ελάχιστο 1.500	2.138	0	0,00%	1.500	1	1.500	1.500	70,2%
2.2.	ΑΙΘ. ΠΟΛΙΤΙΣΤ. & ΚΟΙΝΩΝ. ΕΚΔΗΛΩΣΕΩΝ & ΛΟΙΠΕΣ ΠΟΛΙΤΙΣΤΙΚΕΣ ΕΓΚΑΤΑΣΤΑΣΕΙΣ	2.850	0,20 μ ² /κ	570	0	0,00%	Κατοχυσιακό Πολιτιστ. Κέντρο Δ. Καλλιθέας			0	0,0%
3.	ΣΧΟΛΙΚΕΣ ΕΓΚΑΤΑΣΤΑΣΕΙΣ (σύνολο)	599		7.097	6.000						
3.1.	ΝΗΠΙΑΓΩΓΕΙΑ	57	20,00 μ ² /κρ.	1.140	0	0,00%	1.140	1	1.140	1.140	100,0%
3.2.	ΔΗΜΟΤΙΚΑ	285	11,00 μ ² /κρ.	3.135	0	0,00%	3.135	1	3.135	3.135	100,0%
3.3.	ΓΥΜΝΑΣΙΑ	143	11,00 μ ² /κρ.	1.568	6.000	212,65%	0	Εξυπηρετεί ΠΕ 5.6.7	0	6.000	100,0%
3.4.	ΛΥΚΕΙΑ	114	11,00 μ ² /κρ.	1.254							100,0%
4.	ΧΩΡΟΙ ΕΓΚ. ΥΓΕΙΑΣ - ΠΡΟΝΟΙΑΣ (σύνολο)										
4.1.	ΧΩΡΟΙ ΥΓΕΙΑΣ										
4.2.	ΒΡΕΦΟΝΗΠΙΑΚΟΙ -ΠΑΙΔΙΚΟΙ ΣΤΑΘΜΟΙ	57	16,00 μ ² /κρ ελάχιστο 700μ ²	912	0	0,00%	912	1	912	912	100,0%
4.3.	ΛΟΙΠΕΣ ΕΓΚΑΤΑΣΤΑΣΕΙΣ ΚΟΙΝΩΝ. ΠΡΟΝΟΙΑΣ Κ.Α.Π.Η.(1*)	2.850	200 τη κτίσμα	500	0	0,00%	500	1	500	500	100,0%
5.	ΑΘΛΗΤΙΣΜΟΣ (σύνολο)										
5.1.	ΧΩΡΟΙ ΑΘΛΗΤΙΚΩΝ ΕΓΚΑΤΑΣΤΑΣΕΩΝ (Γοπηκό αθλητικά κέντρα & ανοικτά γήπεδα αθλοπαιδιών)	285	5,00 μ ² /κρ.	1.425	0	0,00%	1.425	2 εως 3	1.425	1.425	100,0%
6.	ΔΙΟΙΚΗΣΗ (σύνολο)										
6.1.	ΔΙΟΙΚΗΤΙΚΕΣ ΧΡΗΣΕΙΣ										
ΣΥΝΟΛΟ				31.379	6.000		27.850	-	27.850	-	33.850

Ο πληθυσμός εξυπηρετείται από το Κέντρο Υγείας Ν. Ιωνίας καθώς και από Αγροτικό Ιατρείο

Αθλητικοί πυρήνες είναι λειτουργίες επιπέδου ΟΤΑ

Οι εγκαταστάσεις διακρίσης είναι λειτουργίες επιπέδου ΟΤΑ

Όλες οι Ειδικές Χρήσεις είναι λειτουργίες επιπέδου ΟΤΑ

(2.1) Χρήστες 50% πληθυσμού. Εξασφάλιση χώρου συνθηκών Κ.Α.Π.Η. (4.3), εξασφάλιση χώρου συνθηκών όχι υποχρεωτικών



7

ΠΙΝΑΚΑΣ Π.2./7 ΝΟΜΟΣ ΘΕΣΣΑΛΟΝΙΚΗΣ / ΔΗΜΟΣ ΚΑΛΛΙΘΕΑΣ ΕΠΙΠ. ΑΝΑΦΟΡΑΣ: ΠΟΛ. ΕΝ. ΠΕΝΤΑΛΟΦΟΣ

α/α	ΚΟΙΝΟΧΡΗΣΤΕΣ & ΚΟΙΝΟΦΕΛΕΙΣ ΧΡΗΣΕΙΣ	ΠΡΟΓΡΑΜΜΑΤΙΚΟ ΜΕΓΕΘΟΣ ΠΛΗΘΥΣΙΜΟΥ & ΧΡΗΣΤΩΝ	ΣΤΑΘΕΡΟ ΤΥΠΟ ΓΗΣ	ΣΥΝΟΛΟ ΑΝΑΓΚΑΙΑΣ ΓΗΣ ΓΙΑ ΠΡΟΓΡΑΜ. ΜΕΓΕΘΟΣ	ΑΠΟΔΕΚΤΗ ΓΗ 2007		ΑΝΑΓΚΑΙΑ ΝΕΑ ΓΗ	ΑΡΙΘΜΟΣ ΜΟΝΑΔΩΝ	ΔΙΑΤΙΘΕΜΗ ΝΕΑ ΓΗ ΣΤΗΝ ΠΟΛ. ΕΝΟΤΗΤΑ ΓΙΑ ΕΓΚΑΤΑΣΤΑΣΕΙΣ	ΔΙΑΤΙΘΕΜΗ ΝΕΑ ΣΥΝΟΛΙΚΑ ΓΗ ΕΝΤΟΣ ΤΗΣ ΠΟΛΕΟΔ. ΕΝΟΤΗΤΑΣ ΓΙΑ ΚΟΙΝ. ΕΞΟΠΛΙΣΜΟ ΜΕ ΤΟ Γ.Π.Σ.	% ΤΗΣ ΑΝΑΓΚΑΙΑΣ ΥΠΗΣ	
					Απολύτως (τη)	% ΤΗΣ ΑΝΑΓΚΑΙΑΣ ΥΠΗΣ					Απολύτως (τη)	% ΤΗΣ ΑΝΑΓΚΑΙΑΣ ΥΠΗΣ
1	2	3	4	5=3*4	6	7=6/5*100	8	9	10	11=6+10	12=11/5*100	
1.	ΕΛΕΥΘΕΡΟΙ ΧΩΡΟΙ -Χ. ΠΡΑΣΙΝΟΥ -ΓΛΑΤΕΙΣ (σύνολο)	2.050	6,75 μ ² /κ	13.838	0							
1.1.	ΧΩΡΟΙ ΠΡΑΣΙΝΟΥ -ΤΟΠΙΚΑ ΠΑΡΚΑ - ΠΑΙΔΙΚΕΣ ΧΑΡΕΣ	2.050	6,00 μ ² /κ	12.300	0	0,00%	13.838	-	13.838	13.838	100,0%	
1.2.	ΤΟΠΙΚΕΣ ΠΛΑΤΕΙΣ	2.050	0,75 μ ² /κ	1.538	0	0,00%		-				
2.	ΠΟΛΙΤΙΣΤΙΚΕΣ ΕΓΚΑΤΑΣΤΑΣΕΙΣ (σύνολο)	2.050	1,948	1.948	0							
2.1.	ΙΕΡΟΙ ΝΑΟΙ (*1)	1.025	1,50 μ ² /κ ελάχιστο 1.500	1.538	0	0,00%	1.500	1	1.500	1.500	97,6%	
2.2.	ΑΙΘ. ΠΟΛΙΤ. & ΚΟΙΝΩΝ. ΕΚΔΗΛΩΣΕΩΝ & ΛΟΙΠΕΣ ΠΟΛΙΤΙΣΤΙΚΕΣ ΕΓΚΑΤΑΣΤΑΣΕΙΣ	2.050	0,20 μ ² /κ	410	0	0,00%						
3.	ΣΧΟΛΙΚΕΣ ΕΓΚΑΤΑΣΤΑΣΕΙΣ (σύνολο)	431		5.105	0							
3.1.	ΝΗΠΙΑΓΕΙΑ	41	20,00 μ ² /κ	820	0	0,00%	820	1	820	820	100,0%	
3.2.	ΔΗΜΟΤΙΚΑ	205	11,00 μ ² /κ	2.255	0	0,00%	2.255	1	2.255	2.255	100,0%	
3.3.	ΓΥΜΝΑΣΙΑ	103	11,00 μ ² /κ	1.128	0	0,00%						
3.4.	ΛΥΚΕΙΑ	82	11,00 μ ² /κ	902	0	0,00%						
4.	ΧΩΡΟΙ ΕΓΚ. ΥΓΕΙΑΣ - ΠΡΟΝΟΙΑΣ (σύνολο)											
4.1.	ΧΩΡΟΙ ΥΓΕΙΑΣ											
Ο πληθυσμός εξυπηρετείται από το Κέντρο Υγείας Ν. Ιωνίας καθώς και από Αγροτικό Ιατρείο												
4.2.	ΒΡΕΦΟΝΗΠΙΑΚΟΙ -ΠΑΙΔΙΚΟΙ ΣΤΑΘΜΟΙ	41	16,00 μ ² /κ ελάχιστο 700μ ²	656	0	0,00%	700	1	700	700	106,7%	
4.3.		2.050	200 τμ κτίσμα	500	0	0,00%	500	1	500	500	100,0%	
5.	ΑΘΛΗΤΙΣΜΟΣ (σύνολο)											
5.1.	ΧΩΡΟΙ ΑΘΛΗΤΙΚΩΝ ΕΓΚΑΤΑΣΤΑΣΕΩΝ (Γιόρτα αθλητικά κέντρα & ανοικτά γήπεδα αθλοπαιδιών)	205	5,00 μ ² /κ	1.025	0	0,00%	1.025	2 εως 3	1.025	1.025	100,0%	
6.	ΔΙΟΙΚΗΣΗ (σύνολο)											
Οι εγκαταστάσεις διοίκησης είναι λειτουργίες επιπέδου ΟΤΑ												
Όλες οι Ειδικές Χρήσεις είναι λειτουργίες επιπέδου ΟΤΑ												
ΣΥΝΟΛΟ	ΕΙΔΙΚΕΣ ΧΡΗΣΕΙΣ			22.571	0		20.638		20.638	20.638		
ΣΥΝΟΛΟ	ΛΕΙΤΟΥΡΓΙΑ											
ΣΥΝΟΛΟ	ΧΡΗΣΤΕΣ 50% ΠΛΗΘΥΣΙΜΟΥ. Εξασφάλιση χώρου συνθηκικά όχι υποχρεωτικά.Κ.Α.Π.Η. (4.3), εξασφάλιση χώρου συνθηκικά όχι υποχρεωτικά											



α/α	ΚΟΙΝΟΧΡΗΣΤΕΣ & ΚΟΙΝΟΦΕΛΕΙΣ ΧΡΗΣΕΙΣ	ΠΡΟΓΡΑΜΜΑΤΙΚΟ ΜΕΓΕΘΟΣ ΠΛΗΘΥΣΜΟΥ & ΧΡΗΣΤΩΝ	ΣΤΑΘΕΡΟ ΤΥΠΟ ΓΗΣ	ΣΥΝΟΛΟ ΑΝΑΓΚΑΙΑΣ ΓΗΣ ΓΙΑ ΠΡΟΓΡΑΜ. ΜΕΓΕΘΟΣ	ΑΠΟΔΕΚΤΗ ΓΗ 2007		ΑΝΑΓΚΑΙΑ ΝΕΑ ΓΗ	ΑΡΙΘΜΟΣ ΜΟΝΑΔΩΝ	ΔΙΑΤΙΘΕΜΗ ΝΕΑ ΓΗ ΣΤΗΝ ΠΟΛ. ΕΝΟΤΗΤΑ ΓΙΑ ΕΓΚΑΤΑΣΤΑΣΕΙΣ	ΔΙΑΤΙΘΕΜΗ ΣΥΝΟΛΙΚΗ ΕΝΤΟΣ ΤΗΣ ΠΟΛΕΟΔ. ΕΝΟΤΗΤΑΣ ΓΙΑ ΚΟΙΝ.ΕΞΟΠΛΙΣΜΟ ΜΕ ΤΟ Γ.Π.Σ.	% της αναγκαίας γης
					Απολύτως (τημ)	% της αναγκαίας γης					
1	2	3	4	5=3*4	6	7=6/5*100	8	9	10	11=6*10	12=11/5*100
1.	ΕΛΕΥΘΕΡΟΙ ΧΩΡΟΙ -Χ.ΠΡΑΣΙΝΟΥ -ΠΑΤΕΙΕΣ (σύνολο)	2.300	4,75 μ ² /κ	10.925	0						
1.1.	ΧΩΡΟΙ ΠΡΑΣΙΝΟΥ -ΤΟΠΙΚΑ ΠΑΡΚΑ - ΠΑΙΔΙΚΕΣ ΧΑΡΕΣ	2.300	4,00 μ ² /κ	9.200	0	0,00%	10.925		10.925	10.925	100,0%
1.2.	ΤΟΠΙΚΕΣ ΠΑΤΕΙΕΣ	2.300	0,75 μ ² /κ	1.725	0	0,00%					
2.	ΠΟΛΙΤΙΣΤΙΚΕΣ ΕΓΚΑΤΑΣΤΑΣΕΙΣ (σύνολο)	2.300		2.185	0						
2.1.	ΠΕΡΙ ΝΑΟΙ (*)	1.150	1,50 μ ² /κρ ελάχιστο 1.500	1.725	0	0,00%	1.500	1	1.500	1.500	87,0%
2.2.	ΛΙΘ. ΠΟΛΙΤΙΣΤ. & ΚΟΙΝΩΝ. ΕΚΔΗΛΩΣΕΩΝ & ΛΟΙΠΕΣ ΠΟΛΙΤΙΣΤΙΚΕΣ ΕΓΚΑΤΑΣΤΑΣΕΙΣ	2.300	0,20 μ ² /κ	460	0	0,00%	Καποδιστριακό Πολιτιστ. Κέντρο Δ. Καλλιθέας			0	100,0%
3.	ΣΧΟΛΙΚΕΣ ΕΓΚΑΤΑΣΤΑΣΕΙΣ (σύνολο)	483		5.727	0						
3.1.	ΝΗΠΙΑΓΩΓΕΙΑ	46	20,00 μ ² /κρ.	920	0	0,00%	920	1	920	920	100,0%
3.2.	ΔΗΜΟΤΙΚΑ	230	11,00 μ ² /κρ.	2.530	0	0,00%	2.530	1	2.530	2.530	100,0%
3.3.	ΓΥΜΝΑΣΙΑ	115	11,00 μ ² /κρ.	1.265	0	0,00%		Εξυπηρετεί ΠΕ 8,9	4.000	4.000	100,0%
3.4.	ΛΥΚΕΙΑ	92	11,00 μ ² /κρ.	1.012	0	0,00%	4.000				100,0%
4.	ΧΩΡΟΙ ΕΓΚ. ΥΓΕΙΑΣ - ΠΡΟΝΟΙΑΣ (σύνολο)										
4.1.	ΧΩΡΟΙ ΥΓΕΙΑΣ										
Ο πληθυσμός εξυπηρετείται από το Κέντρο Υγείας Ν. Ιωνίας καθώς και από Αγροτικό Ιατρείο											
4.2.	ΒΡΕΦΟΝΗΠΙΑΚΟΙ -ΠΑΙΔΙΚΟΙ ΣΤΑΘΜΟΙ	46	16,00 μ ² /κρ ελάχιστο 700μ ²	736	0	0,00%	700	1	700	700	95,1%
4.3.	ΛΟΙΠΕΣ ΕΓΚΑΤΑΣΤΑΣΕΙΣ ΚΟΙΝΩΝ. ΠΡΟΝΟΙΑΣ Κ.Α.Π.Η.(1*)	2.300	200 τημ κτίσμα	500	0	0,00%	500	1	500	500	100,0%
5.	ΑΘΛΗΤΙΣΜΟΣ (σύνολο)										
5.1.	ΧΩΡΟΙ ΑΘΛΗΤΙΚΩΝ ΕΓΚΑΤΑΣΤΑΣΕΩΝ (Τοπικά αθλητικά κέντρα & ανοικτά γήπεδα αθλοπαίδειών)	230	5,00 μ ² /κρ.	1.150	0	0,00%	1.150	2 έως 3	1.150	1.150	100,0%
Οι εγκαταστάσεις διοίκησης είναι λειτουργίες επιπέδου ΟΤΑ											
6.	ΔΙΟΙΚΗΣΗ (σύνολο)										
6.1.	ΕΙΔΙΚΕΣ ΧΡΗΣΕΙΣ										
Όλες οι Ειδικές Χρήσεις είναι λειτουργίες Επιπέδου ΟΤΑ											
6.2.	ΛΟΙΠΕΣ ΧΡΗΣΕΙΣ										
				20.723	0		22.225		22.225	22.225	
Εξασφάλιση χώρου δυνητικά όχι υποχρεωτικά. (2.1) Χρήστες 50% πληθυσμού. Εξασφάλιση χώρου δυνητικά όχι υποχρεωτικά. Κ.Α.Π.Η. (4.3). εξασφάλιση χώρου δυνητικά όχι υποχρεωτικά											



ΠΙΝΑΚΑΣ Π.2./10 ΑΝΑΓΚΕΣ ΣΕ ΓΗ ΓΙΑ ΚΟΙΝΩΝΙΚΗ ΥΠΟΔΟΜΗ & ΒΑΘΜΟΣ ΚΑΛΥΨΗΣ ΑΠΟ Γ.Π.Σ. Δ. ΚΑΛΛΙΘΕΑΣ (ΤΟΠΙΚΟ ΕΠΙΠΕΔΟ)	ΝΟΜΟΣ ΘΕΣΣΑΛΟΝΙΚΗΣ / ΔΗΜΟΣ ΚΑΛΛΙΘΕΑΣ		ΕΠΙΠ. ΑΝΑΦΟΡΑΣ: ΠΟΛ. ΕΝ.Ν. ΦΙΛΑΔΕΛΦΕΙΑ		Δ.Δ. Ν. ΦΙΛΑΔΕΛΦΕΙΑΣ, ΟΡΙΘΜ ΟΙΚΙΣΜΟΣ & ΕΤΕΚΤ.		10			
	ΠΡΟΓΡΑΜΜΑΤΙ ΙΚΟ ΜΕΓΕΘΟΣ ΠΛΗΘΥΣΜΟΥ & ΧΡΗΣΤΩΝ	ΣΤΑΘΕΡΟ ΤΥΠΟ ΓΗΣ	ΣΥΝΟΛΟ ΑΝΑΓΚΑΙΑΣ ΓΗΣ ΓΙΑ ΠΡΟΓΡΑΜ. ΜΕΓΕΘΟΣ	ΑΠΟΔΕΚΤΗ ΓΗ 2007	ΑΝΑΓΚΑΙΑ ΝΕΑ ΓΗ	ΑΡΙΘΜΟΣ ΜΟΝΑΔΩΝ	ΔΙΑΤΙΘΕΜΗ ΝΕΑ ΓΗ ΣΤΗΝ ΠΟΛ. ΕΝΟΤΗΤΑ ΓΙΑ ΕΓΚΑΤΑΣΤΑΣΕΙΣ	ΔΙΑΤΙΘΕΜΗ ΝΕΑ ΣΥΝΟΛΙΚΑ ΓΗ ΕΝΤΟΣ ΤΗΣ ΠΟΛΕΟΔ. ΕΝΟΤΗΤΑΣ ΓΙΑ ΚΟΙΝ. ΕΞΟΠΛΙΣΜΟ ΜΕ ΤΟ Γ.Π.Σ.	% ΤΗΣ αναγκαίας γης	
α/α	ΚΟΙΝΟΧΡΗΣΤΕΣ & ΚΟΙΝΟΦΕΛΕΙΣ ΧΡΗΣΕΙΣ	(μ ² / κάτοικο ή χρήστη)	(τμ)	Απολύτως (τμ)	(τμ)	(μονάδες)	(τμ)	Απολύτως (τμ)	% ΤΗΣ αναγκαίας γης	
1	2	4	5=3*4	6	7=6/5*100	8	9	10	11=6+10	12=11/5*100
1.	ΕΛΕΥΘΕΡΟΙ ΧΩΡΟΙ -Χ.ΠΡΑΣΙΝΟΥ- ΠΛΑΤΕΙΕΣ (σύνολο)	2.150	8.063	13.400						
1.1.	ΧΩΡΟΙ ΠΡΑΣΙΝΟΥ -ΤΟΠΙΚΑ ΠΑΡΚΑ - ΠΑΙΔΙΚΕΣ ΧΑΡΕΣ	2.150	8.063	13.400	166,20%	0	-	0	13.400	166,2%
1.2.	ΤΟΠΙΚΕΣ ΠΛΑΤΕΙΕΣ	2.150	2.043	3.689						
2.	ΠΟΛΙΤΙΣΤΙΚΕΣ ΕΓΚΑΤΑΣΤΑΣΕΙΣ (σύνολο)	2.150	1.613	2.507	155,47%	0	1	0	2.507	155,5%
2.1.	ΠΕΡΙΟΧΗ (*1)	1.075	430	1.182	274,88%	0	1	0	1.182	274,9%
2.2.	ΑΙΘ. ΠΟΛΙΤΙΣΤ. & ΚΟΙΝΩΝ. ΕΚΔΗΛΩΣΕΩΝ & ΛΟΙΠΕΣ ΠΟΛΙΤΙΣΤΙΚΕΣ ΕΓΚΑΤΑΣΤΑΣΕΙΣ	2.150	430	1.182	274,88%	0	1	0	1.182	274,9%
3.	ΣΧΟΛΙΚΕΣ ΕΓΚΑΤΑΣΤΑΣΕΙΣ (σύνολο)	452	5.354	4.960						
3.1.	ΝΗΠΙΑΓΩΓΕΙΑ	43	860	2.000	232,56%	0	Εξυπηρετούν ΠΕ 10,11	0	2.000	232,6%
3.2.	ΔΗΜΟΤΙΚΑ	215	2.365	2.960	125,16%	0		0	2.960	125,2%
3.3.	ΓΥΜΝΑΣΙΑ	108	1.183	0	0,00%	1.183		0	0	100,0%
3.4.	ΛΥΚΕΙΑ	86	946	0	0,00%	946		0	0	100,0%
4.	ΧΩΡΟΙ ΕΓΚ. ΥΓΕΙΑΣ - ΠΡΟΝΟΙΑΣ (σύνολο)									
4.1.	ΧΩΡΟΙ ΥΓΕΙΑΣ									
4.2.	ΒΡΕΦΟΝΗΠΙΑΚΟΙ -ΠΑΙΔΙΚΟΙ ΣΤΑΘΜΟΙ	43	688	0	0,00%	688		0	0	0,0%
4.3.	ΛΟΙΠΕΣ ΕΓΚΑΤΑΣΤΑΣΕΙΣ ΚΟΙΝΩΝ. ΠΡΟΝΟΙΑΣ Κ.Α.Π.Η.(1*)	2.150	500	0	0,00%	500		0	0	0,0%
5.	ΑΘΛΗΤΙΣΜΟΣ (σύνολο)									
5.1.	ΧΩΡΟΙ ΑΘΛΗΤΙΚΩΝ ΕΓΚΑΤΑΣΤΑΣΕΩΝ (Τοπικά αθλητικά κέντρα & αυτοικά γήπεδα αθλοπαιδιών)	215	1.075	750	69,77%	325	1	0	750	69,8%
6.	ΔΙΟΙΚΗΤΗ (σύνολο)									
7.	ΕΙΔΙΚΕΣ ΧΡΗΣΕΙΣ									
ΣΥΝΟΛΟ			17.222	22.799		1.513		0	22.799	



Ο πληθυσμός εξυπηρετείται από το Κέντρο Υγείας Ν. Ιωνίας καθώς και από Αγροτικό Ιατρείο

Οι εγκαταστάσεις διακρίπταις είναι λειτουργίες επιπέδου ΟΤΑ

Όλες οι Ειδικές Χρήσεις είναι λειτουργίες Επιπέδου ΟΤΑ

Εξασφάλιση χώρου δυνητικά όχι υποχρεωτικά Κ.Α.Π.Η. (4.3), εξασφάλιση χώρου δυνητικά όχι υποχρεωτικά

α/α	ΚΟΙΝΟΧΡΗΣΤΕΣ & ΚΟΙΝΟΦΕΛΕΙΣ ΧΡΗΣΕΙΣ	ΠΡΟΓΡΑΜΜΑΤΙΚΟ ΜΕΓΕΘΟΣ ΠΛΗΘΥΣΜΟΥ & ΧΡΗΣΤΩΝ	ΣΤΑΘΕΡΟ ΤΥΠΟ ΓΗΣ	ΣΥΝΟΛΟ ΑΝΑΓΚΑΙΑΣ ΓΗΣ ΓΙΑ ΠΡΟΓΡΑΜ. ΜΕΓΕΘΟΣ	ΑΠΟΔΕΚΤΗ ΓΗ 2007		ΑΝΑΓΚΑΙΑ ΝΕΑ ΓΗ	ΑΡΙΘΜΟΣ ΔΙΑΤΙΘΕΜΗΝ ΝΕΑ ΓΗ ΣΤΗΝ ΠΟΛ. ΕΝΟΤΗΤΑ ΓΙΑ ΕΓΚΑΤΑΣΤΑΣΕΙΣ	ΔΙΑΤΙΘΕΜΗΝ ΣΥΝΟΛΙΚΗ ΕΝΟΤΗΤΑΣ ΤΗΣ ΠΟΛΕΟΔ. ΕΝΟΤΗΤΑΣ ΓΙΑ ΚΟΙΝΟΧΡΗΣΙΜΟ ΜΕ ΤΟ Γ.Π.Σ.	ΔΙΑΤΙΘΕΜΗΝ ΣΥΝΟΛΙΚΗ ΕΝΟΤΗΤΑΣ ΤΗΣ ΠΟΛΕΟΔ. ΕΝΟΤΗΤΑΣ ΓΙΑ ΚΟΙΝΟΧΡΗΣΙΜΟ ΜΕ ΤΟ Γ.Π.Σ.	
					Απολύτως (τμ)	% ΤΗΣ αναγκαίας γης				Απολύτως (τμ)	% ΤΗΣ αναγκαίας γης
1	2	3	4	5=3*4	6	7=6/5*100	8	9	10	11=6+10	12=11/5*100
1.	ΕΛΕΥΘΕΡΟΙ ΧΩΡΟΙ -Χ.ΠΡΑΣΙΝΟΥ -ΠΛΑΤΕΙΕΣ (σύνολο)	850	5,75 μ ² /κ	4.888	0						
1.1.	ΧΩΡΟΙ ΠΡΑΣΙΝΟΥ -ΤΟΠΙΚΑ ΠΑΡΚΑ - ΠΑΙΔΙΚΕΣ ΧΑΡΕΣ	850	5,00 μ ² /κ	4.250	0	0,00%	4.888	-	4.888	4.888	100,0%
1.2.	ΤΟΠΙΚΕΣ ΠΛΑΤΕΙΕΣ	850	0,75 μ ² /κ	638	0	0,00%		-			
2.	ΠΟΛΙΤΙΣΤΙΚΕΣ ΕΓΚΑΤΑΣΤΑΣΕΙΣ (σύνολο)	850	808		0						
2.1.	ΙΕΡΟΙ ΝΑΟΙ (*)	425	1,50 μ ² /κρ ελάχιστο 1.500	638	0	0,00%	1.500	1	1.500	1.500	235,3%
2.2.	ΑΙΘ. ΠΟΛΙΤΙΣΤ. & ΚΟΙΝΩΝ. ΕΚΔΗΛΩΣΕΩΝ & ΛΟΙΠΕΣ ΠΟΛΙΤΙΣΤΙΚΕΣ ΕΓΚΑΤΑΣΤΑΣΕΙΣ	850	0,20 μ ² /κ	170	0	0,00%	0	1	0	0	0,0%
3.	ΣΧΟΛΙΚΕΣ ΕΓΚΑΤΑΣΤΑΣΕΙΣ (σύνολο)	179	2.117		0						
3.1.	ΝΗΠΙΑΓΩΓΕΙΑ	17	20,00 μ ² /κρ.	340	0	0,00%	340		0	0	0,0%
3.2.	ΔΗΜΟΤΙΚΑ	85	11,00 μ ² /κρ.	935	0	0,00%	935		0	0	0,0%
3.3.	ΓΥΜΝΑΣΙΑ	43	11,00 μ ² /κρ.	468	0	0,00%	468		4.000	4.000	100,0%
3.4.	ΛΥΚΕΙΑ	34	11,00 μ ² /κρ.	374	0	0,00%	374				100,0%
4.	ΧΩΡΟΙ ΕΓΚ. ΥΓΕΙΑΣ - ΠΡΟΝΟΙΑΣ (σύνολο)										
4.1.	ΧΩΡΟΙ ΥΓΕΙΑΣ										
4.2.	ΒΡΕΦΟΝΗΠΙΑΚΟΙ -ΠΑΙΔΙΚΟΙ ΣΤΑΘΜΟΙ	17	16,00 μ ² /κρ ελάχιστο 700μ ²	272	0	0,00%	1.000	1	1.000	1.000	367,6%
4.3.	ΛΟΙΠΕΣ ΕΓΚΑΤΑΣΤΑΣΕΙΣ ΚΟΙΝΩΝ. ΠΡΟΝΟΙΑΣ Κ.Α.Π.Η.(*)	850	200 τμ κτίσμα	500	0	0,00%	500	1	500	500	100,0%
5.	ΑΘΛΗΤΙΣΜΟΣ (σύνολο)										
5.1.	ΧΩΡΟΙ ΑΘΛΗΤΙΚΩΝ ΕΓΚΑΤΑΣΤΑΣΕΩΝ (Τοπικά αθλητικά κέντρα & ανοικτά γήπεδα αθλοπαιδιών)	85	5,00 μ ² /κρ.	425	0	0,00%	425	1	800	800	188,2%
6.	ΔΙΟΙΚΗΣΗ (σύνολο)										
7.	ΕΙΔΙΚΕΣ ΧΡΗΣΕΙΣ										
ΣΥΝΟΛΟ											
				8.509	0		8.313	-	12.688	12.688	-

Ο πληθυσμός εξυπηρετείται από το Κέντρο Υγείας Ν. Ιωνίας καθώς και από Αγροτικό Ιατρείο

Αθλητικοί πυρήνες είναι λειτουργίες επιπέδου ΟΤΑ

Οι εγκαταστάσεις διοίκησης είναι λειτουργίες επιπέδου ΟΤΑ

Όλες οι Ειδικές Χρήσεις είναι λειτουργίες επιπέδου ΟΤΑ

Εξασφάλιση χώρου συνθηκών (2.1) Χρήστες 50% πληθυσμού. Εξασφάλιση χώρου συνθηκών Κ.Α.Π.Η. (4.3), εξασφάλιση χώρου συνθηκών όχι υποχρεωτικά



ΠΙΝΑΚΑΣ Π.2./11 ΑΝΑΓΚΕΣ ΣΕ ΓΗ ΓΙΑ ΚΟΙΝΩΝΙΚΗ ΥΠΟΔΟΜΗ & ΒΑΘΜΟΣ ΚΑΛΥΨΗΣ ΑΠΟ Γ.Π.Σ. Δ. ΚΑΛΛΙΘΕΑΣ (ΤΟΠΙΚΟ ΕΠΙΠΕΔΟ)

ΕΠΙΠ. ΑΝΑΦΟΡΑΣ: ΠΟΛ. ΕΝ.Ν. ΦΙΛΑΔΕΛΦΕΙΑ Δ.Δ. Ν. ΦΙΛΑΔΕΛΦΕΙΑΣ

11

α/α	ΚΟΙΝΟΧΡΗΣΤΕΣ & ΚΟΙΝΟΦΕΛΕΙΣ ΧΡΗΣΕΙΣ	ΠΡΟΓΡΑΜΜΑΤΙΚΟ ΜΕΓΕΘΟΣ ΠΛΗΘΥΣΙΜΟΥ & ΧΡΗΣΤΩΝ	ΣΤΑΘΕΡΟ ΤΥΠΟ ΓΗΣ (τμ / κάτοικο ή χρήστη)	ΣΥΝΟΛΟ ΑΝΑΓΚΑΙΑΣ ΓΗΣ ΓΙΑ ΠΡΟΓΡΑΜ. ΜΕΓΕΘΟΣ (τμ)	ΑΠΟΔΕΚΤΗ ΓΗ 2007		ΑΝΑΓΚΑΙΑ ΝΕΑ ΓΗ (τμ)	ΑΡΙΘΜΟΣ ΜΟΝΑΔΩΝ (μονάδες)	ΔΙΑΤΙΘΕΜΗ ΝΕΑ ΓΗ ΣΤΗΝ ΠΟΛ. ΕΝΟΤΗΤΑ ΓΙΑ ΕΓΚΑΤΑΣΤΑΣΕΙΣ (τμ)	ΔΙΑΤΙΘΕΜΗ ΣΥΝΟΛΙΚΑ ΓΗ ΕΝΤΟΣ ΤΗΣ ΠΟΛΕΟΔ. ΕΝΟΤΗΤΑΣ ΓΙΑ ΚΟΙΝΟΧΡΗΣΙΜΟ ΜΕ ΤΟ Γ.Π.Σ.	% ΤΗΣ ΑΝΑΓΚΑΙΑΣ ΥΠΣ
					Απολύτως (τμ)	% ΤΗΣ ΑΝΑΓΚΑΙΑΣ ΥΠΣ					
1	2	3	4	5=3*4	6	7=6/5*100	8	9	10	11=6+10	12=11/5*100
1	ΕΛΕΥΘΕΡΟΙ ΧΩΡΟΙ -Χ.ΠΡΑΣΙΝΟΥ-ΠΛΑΤΕΙΕΣ (σύνολο)	2.000	5,75 μ ² /κ	11.500	17.479						
1.1.	ΧΩΡΟΙ ΠΡΑΣΙΝΟΥ -ΤΟΠΙΚΑ ΠΑΡΚΑ - ΠΑΙΔΙΚΕΣ ΧΑΡΕΣ	2.000	5,00 μ ² /κ	10.000	15.862	156,62%	0	-	0	17.479	152,0%
1.2.	ΤΟΠΙΚΕΣ ΠΛΑΤΕΙΕΣ	2.000	0,75 μ ² /κ	1.500	1.817	121,13%					
2.	ΠΟΛΙΤΙΣΤΙΚΕΣ ΕΓΚΑΤΑΣΤΑΣΕΙΣ (σύνολο)	2.000		1.900	2.920						
2.1.	ΙΕΡΟΙ ΝΑΟΙ (*1)	1.000	1,50 μ ² /κρ ελάχιστο 1.500	1.500	2.078	138,53%	0	1	0	2.078	138,5%
2.2.	ΑΙΘ. ΠΟΛΙΤΙΣΤ. & ΚΟΙΝΩΝ. ΕΚΔΗΛΩΣΕΩΝ & ΛΟΙΠΕΣ ΠΟΛΙΤΙΣΤΙΚΕΣ ΕΓΚΑΤΑΣΤΑΣΕΙΣ	2.000	0,20 μ ² /κ	400	842	210,50%	0	1	0	842	210,5%
3.	ΣΧΟΛΙΚΕΣ ΕΓΚΑΤΑΣΤΑΣΕΙΣ (σύνολο)	420		4.980	4.500						
3.1.	ΝΗΠΙΑΓΩΓΕΙΑ	40	20,00 μ ² /κρ.	800	2.000	250,00%	0	1	0	2.000	250,0%
3.2.	ΔΗΜΟΤΙΚΑ	200	11,00 μ ² /κρ.	2.200	2.500	113,64%	0	1	0	2.500	113,6%
3.3.	ΓΥΜΝΑΣΙΑ	100	11,00 μ ² /κρ.	1.100	0	0,00%	Σε Γυμνάσιο-Λύκειο Π.Ε. 11		0	0	100,0%
3.4.	ΛΥΚΕΙΑ	80	11,00 μ ² /κρ.	880	0	0,00%			0	0	100,0%
4.	ΧΩΡΟΙ ΕΓΚ. ΥΓΕΙΑΣ - ΠΡΟΝΟΙΑΣ (σύνολο)										
4.1.	ΧΩΡΟΙ ΥΓΕΙΑΣ		Ο πληθυσμός εξυπηρετείται από το Κέντρο Υγείας Ν. Ιωνίας, καθώς και από Αγροτικό Ιατρείο								
4.2.	ΒΡΕΦΟΝΗΠΙΑΚΟΙ - ΠΑΙΔΙΚΟΙ ΣΤΑΘΜΟΙ	40	16,00 μ ² /κρ ελάχιστο 700μ ²	640	0	0,00%	700	1	700	700	109,4%
4.3.	ΛΟΙΠΕΣ ΕΓΚΑΤΑΣΤΑΣΕΙΣ ΚΟΙΝΩΝ. ΠΡΟΝΟΙΑΣ Κ.Α.Π.Η.(1*)	2.000	200 τμ κτίσμα	500	0	0,00%	500	1	500	500	100,0%
5.	ΑΘΛΗΤΙΣΜΟΣ (σύνολο)		Αθλητικοί πυρηνές είναι λειτουργίες επιπέδου ΟΤΑ								
5.1.	ΧΩΡΟΙ ΑΘΛΗΤΙΚΩΝ ΕΓΚΑΤΑΣΤΑΣΕΩΝ (Γοπηκά αθλητικά κέντρα & ανοικτά γήπεδα αθλοπαιδιών)	200	5,00 μ ² /κρ.	1.000	4961 εκτός Σχ.Π.	496,10%	0	2	0	4.961	496,1%
6.	ΔΙΟΙΚΗΤΗ (σύνολο)		Οι εγκαταστάσεις διοίκησης είναι λειτουργίες επιπέδου ΟΤΑ								
7.	ΕΙΔΙΚΕΣ ΧΡΗΣΕΙΣ		Όλες οι Ειδικές Χρήσεις είναι λειτουργίες επιπέδου ΟΤΑ								
ΚΕΝΟΛΟ				20.020	24.899		1.200	-	1.200	-	31.060



Εξασφάλιση χώρου δυναμικά όχι υποχρεωτικά Κ.Α.Π.Η. (4.3), εξασφάλιση χώρου δυναμικά όχι υποχρεωτικά

α/α	ΚΟΙΝΟΧΡΗΣΤΕΣ & ΚΟΙΝΟΦΕΛΕΙΣ ΧΡΗΣΕΙΣ	ΠΡΟΓΡΑΜΜΑΤΙΚΗ ΜΕΓΕΘΟΣ ΠΑΡΟΥΣΙΟΥ & ΧΡΗΣΤΩΝ	ΣΤΑΘΕΡΟ ΤΥΠΟ ΓΗΣ	ΣΥΝΟΛΟ ΑΝΑΓΚΑΙΑΣ ΓΗΣ ΓΙΑ ΠΡΟΓΡΑΜ. ΜΕΓΕΘΟΣ	ΑΠΟΔΕΚΤΗ ΓΗ 2007		ΑΝΑΓΚΑΙΑ ΝΕΑ ΓΗ	ΑΡΙΘΜΟΣ ΜΟΝΑΔΩΝ	ΔΙΑΤΙΘΕΜΗ ΝΕΑ ΓΗ ΣΤΗΝ ΠΟΛ. ΕΝΟΤΗΤΑ ΓΙΑ ΕΓΚΑΤΑΣΤΑΣΕΙΣ	ΔΙΑΤΙΘΕΜΗ ΣΥΝΟΛΙΚΗ ΕΝΤΟΣ ΤΗΣ ΠΟΛΕΟΔ. ΕΝΟΤΗΤΑΣ ΓΙΑ ΚΟΙΝΕΞΟΠΛΙΣΜΟ ΜΕ ΤΟ Γ.Π.Σ.	
					Απολύτως (τημ)	% της αναγκαίας γης				Απολύτως (τημ)	% της αναγκαίας γης
1	2	3	4	5=3*4	6	7=6/5*100	8	9	10	11=6+10	12=11/5*100
1.	ΕΛΕΥΘΕΡΟΙ ΧΩΡΟΙ -Χ. ΠΡΑΣΙΝΟΥ - ΠΛΑΤΕΙΣ (σύνολο)	500	2,75 μ ² /κ	1.375	0						
1.1.	ΧΩΡΟΙ ΠΡΑΣΙΝΟΥ -ΤΟΠΙΚΑ ΠΑΡΚΑ - ΠΑΙΔΙΚΕΣ ΧΑΡΕΣ	500	2,00 μ ² /κ	1.000	0	0,00%	1.375	2	1.375	1.375	100,0%
1.2.	ΤΟΠΙΚΕΣ ΠΛΑΤΕΙΣ	500	0,75 μ ² /κ	375	0	0,00%					
2.	ΠΟΛΙΤΙΣΤΙΚΕΣ ΕΓΚΑΤΑΣΤΑΣΕΙΣ (σύνολο)	500		475	0						
2.1.	ΙΕΡΟΙ ΝΑΟΙ (**)	250	1,50 μ ² /κρ ελάχιστο 1.500	375	0	0,00%	0	-	0	0	0,0%
2.2.	ΑΙΘ. ΠΟΛΙΤΙΣΤ. & ΚΟΙΝΩΝ. ΕΚΔΗΛΩΣΕΩΝ & ΛΟΙΠΕΣ ΠΟΛΙΤΙΣΤΙΚΕΣ ΕΓΚΑΤΑΣΤΑΣΕΙΣ	500	0,20 μ ² /κ	100	0	0,00%			Καποδιστριακό Πολιτιστ. Κέντρο Δ. Καλλιθέας	0	100,0%
3.	ΣΧΟΛΙΚΕΣ ΕΓΚΑΤΑΣΤΑΣΕΙΣ (σύνολο)	105		1.245	0						
3.1.	ΝΗΠΙΑΓΩΓΕΙΑ	10	20,00 μ ² /κρ.	200	0	0,00%			0	0	100,0%
3.2.	ΔΗΜΟΤΙΚΑ	50	11,00 μ ² /κρ.	550	0	0,00%			0	0	100,0%
3.3.	ΓΥΜΝΑΣΙΑ	25	11,00 μ ² /κρ.	275	0	0,00%			Μη βιώσιμες μονάδες Σε σχολικές εγκαταστάσεις ΠΙΕΣ	0	100,0%
3.4.	ΛΥΚΕΙΑ	20	11,00 μ ² /κρ.	220	0	0,00%			0	0	100,0%
4.	ΧΩΡΟΙ ΕΓΚ. ΥΓΕΙΑΣ - ΠΡΟΝΟΙΑΣ (σύνολο)										
4.1.	ΧΩΡΟΙ ΥΓΕΙΑΣ										
4.2.	ΒΡΕΦΟΝΗΠΙΑΚΟΙ-ΠΑΙΔΙΚΟΙ ΣΤΑΘΜΟΙ	10	16,00 μ ² /κρ ελάχιστο 700μ ²	160	0	0,00%	700	1	700	700	437,5%
4.3.	ΛΟΙΠΕΣ ΕΓΚΑΤΑΣΤΑΣΕΙΣ ΚΟΙΝΩΝ. ΠΡΟΝΟΙΑΣ Κ.Α.Π.Η.(1')	500	200 τη κτίσμα	-	0	-	-	0	-	-	-
5.	ΑΘΛΗΤΙΣΜΟΣ (σύνολο)										
5.1.	ΧΩΡΟΙ ΑΘΛΗΤΙΚΩΝ ΕΓΚΑΤΑΣΤΑΣΕΩΝ (Τοπικά αθλητικά κέντρα & συνοικια. γήπεδα αθλοπαιδιών)	50	5,00 μ ² /κρ.	250	0	0,00%	250	1	1.000	1.000	400,0%
6.	ΔΙΟΙΚΗΣΗ (σύνολο)										
	ΕΙΔΙΚΕΣ ΧΡΗΣΕΙΣ										
	Σύνολο			3.505	0		2.325	-	-	3.075	3.075

Ο πληθυσμός εξυπηρετείται από το Κέντρο Υγείας Ν. Ιωνίας καθώς και από Αγροτικό Ιατρείο

Αθλητικά πυρήνες είναι λειτουργίες επιπέδου ΟΤΑ

Οι εγκαταστάσεις διοίκησης είναι λειτουργίες επιπέδου ΟΤΑ

Όλες οι Ειδικές Χρήσεις είναι λειτουργίες επιπέδου ΟΤΑ

Εξασφάλιση χώρου δυναμικά όχι υποχρεωτικά Κ.Α.Π.Η. (4.3), εξασφάλιση χώρου δυναμικά όχι υποχρεωτικά



ΠΙΝΑΚΑΣ Π.2. 16

ΝΟΜΟΣ ΘΕΣΣΑΛΟΝΙΚΗΣ / ΔΗΜΟΣ ΚΑΛΛΙΘΕΑΣ

ΕΠΙΠ. ΑΝΑΦΟΡΑΣ : ΟΤΑ

ΑΝΑΓΚΕΣ ΣΕ ΓΗ ΓΙΑ ΚΟΙΝΩΝΙΚΗ ΥΠΟΔΟΜΗ & ΒΑΘΜΟΣ ΚΑΛΥΨΗΣ ΑΠΟ Γ.Π.Σ. Δ. ΚΑΛΛΙΘΕΑΣ

α/α	ΚΟΙΝΟΧΡΗΣΤΕΣ & ΚΟΙΝΟΦΕΛΕΙΣ ΧΡΗΣΕΙΣ	ΠΡΟΓΡΑΜΜΑΤΙΚΟ ΜΕΓΕΘΟΣ ΠΛΗΘΥΣΜΟΥ & ΧΡΗΣΤΩΝ (κάτοικοι / χρήστες)	ΣΤΑΘΕΡΟ-ΤΥΠΟ ΓΗΣ (τμ / κάτοικο η χρήστη)	ΣΥΝΟΛΟ ΑΝΑΓΚΑΙΑΣ ΓΗΣ ΓΙΑ ΠΡΟΓΡΑΜ. ΜΕΓΕΘΟΣ ΠΛΗΘΥΣΜΟΥ (τμ)	ΑΠΟΔΕΚΤΗ ΓΗ 2007	ΑΝΑΓΚΑΙΑ ΝΕΑ ΓΗ ΕΝΤΟΣ ΣΧ. ΠΟΛΗΣ	ΑΝΑΓΚΑΙΑ ΝΕΑ ΓΗ ΕΚΤΟΣ ΣΧ.ΠΟΛΗΣ	ΔΙΑΤΙΘΕΜΕΝ Η ΝΕΑ ΓΗ ΓΙΑ ΕΓΚΑΤΑΣΤΑΣΕΙΣ
					Απολύτως (τμ)	(τμ)	(τμ)	(τμ)
1	2	3	4	5	6	7	8	10
1.	ΕΛΕΥΘΕΡΟΙ ΧΩΡΟΙ -Χ.ΠΡΑΣΙΝΟΥ ΧΩΡΟΙ-ΔΡΑΣΤΗΡΙΟΤΗΤΕΣ ΗΠΙΑΣ ΑΝΑΨΥΧΗΣ							
1.1.	Πυρήνες ήπιας αναψυχής-τουρισμού στον ορεινό όγκο και τον Γαλλικό ποταμό	36.610						Ο καθορισμός του αριθμού και των μεγεθών των πυρήνων ήπιας αναψυχής θα γίνει κατόπιν ειδικής περιβαλλοντικής μελέτης
1.2.	Φυσιολατρικές- Πολιτιστικές διαδρομές αναψυχής-τουρισμού							Ο καθορισμός των διαδρομών θα γίνει κατόπιν ειδικής περιβαλλοντικής μελέτης
2.	ΠΟΛΙΤΙΣΤΙΚΕΣ ΕΓΚΑΤΑΣΤΑΣΕΙΣ							
2.1.	Υπαιθριο Θέατρο Νεοχωρούδας (Θέατρο Γένεσις)	36.610	-	-	6.000	0	0	6.000
2.2.	Καποδιστριακό Πολιτιστικό Κέντρο		0,10 μ ² /κ	3.500	0	3.500	0	3.500
2.3.	Εκθεσιακό-πληροφοριακό Κέντρο-Μουσείο Αρχαιολογικών χώρων	36.610	-	1.000	0	0	1.000	1.000
2.4.	Εκθεσιακό-Κέντρο-Σιδηροδρομικό Μουσείο		-	500	0	-	500	500
3.	ΕΡΕΥΝΗΤΙΚΕΣ-ΕΚΠΑΙΔΕΥΤΙΚΕΣ ΕΓΚΑΤΑΣΤΑΣΕΙΣ							
3.1.	Ινστιτούτο Έρευνας Ζωικού Κεφαλαίου	36.610	-	6.000	0	0	6.000	6.000
3.2.	Κέντρο Περιβαλλοντικής Εκπαίδευσης στον ορεινό όγκο		-	500	-	-	500	500
4.	ΕΓΚΑΤΑΣΤΑΣΕΙΣ ΥΓΕΙΑΣ - ΠΡΟΝΟΙΑΣ							
4.1.	Χώρος Καποδιστριακών Εγκαταστάσεων Υγείας	36.610	-	2.000	0	2.000		2.000
4.2.	Χώρος Καποδιστριακών Εγκαταστάσεων Πρόνοιας (Γηροκομείο)		-	1.000	0	1.000	0	1.000
5.	ΑΘΛΗΤΙΣΜΟΣ (ΠΥΡΗΝΕΣ Β ΚΑΙ Α ΣΕ ΕΝΙΑΙΕΣ & ΔΙΑΣΠΑΡΤΕΣ ΕΓΚΑΤΑΣΤΑΣΕΙΣ ΩΣ ΑΚΟΛΟΥΘΩΣ)							
5.1.	Πυρήνας Β: Καποδιστρ. Κολυμβητήριο, Στάδιο κ.α. αθλ.εγκατ. (Πεντάλοφος_Νεοχωρούδα)				0	-	40.000	40.000
5.2.	Πυρήνας Α: Αθλητ εγκατ. οικισμών Ν. Φιλαδέλφειας, Μεσαίου, Μονόλοφου, Πετρωτού				24.000	-	-	24.000
5.3.	Πυρήνας Α: Υφιστ.αθλητ.εγκατ.-γήπεδα Πεντάλοφου-Νεοχωρούδας	36.610	5,00 μ ² /χρ.	183.050	28.000	-	-	28.000
5.4.	Πυρήνας Α: Υφιστάμενες και νέες εγκαταστάσεις πέριξ Κλειστού Γυμναστηρίου Νεοχωρούδας				6.000	-	15.000	21.000
5.5.	Χώροι ανοικτών γηπέδων αθλοπαιδιών (Σε Πολεοδομικές Ενότητες)				0		14.000	Σε Πολεοδ. Ενότητες
6.	ΔΙΟΙΚΗΣΗ							
6.1.	Καποδιστριακό Δημαρχείο	36.610	0,10 μ ² /κ	3.000,0	1.000	3.000	-	3.000
6.2.	Αστυνομικός Σταθμός		-	500,0	-	500	-	500
6.3.	Πυροσβεστικός Σταθμός	36.610	-	1.000,0	-	-	1.000	1.000
6.4.	Δικαστικό -Διοικητικό μέγαρο		-	1.000,0	-	1.000	-	1.000
6.5.	Εγκαταστάσεις πρακτικής εκπαίδευσης και ανοικτού σκοπευτηρίου Γ. Αστυνομικής Δίνασης Θεσ/νίκης στο ΔΔ Φιλαδέλφειας		-	-	Εκτός Σχ. Πόλης	-	-	Εκτός Σχ. Πόλης
7.	ΕΙΔΙΚΕΣ ΧΡΗΣΕΙΣ							
8.1.	Καποδιστριακό Νεκροταφείο	36.610			Δεν απαιτείται			

Οι εγκαταστάσεις επιπέδου οικισμού μπορούν να εξασφαλισθούν σε οποιαδήποτε Π.Ε. του οικισμού επί πλέον των τωπών αναγκών η δε εκτός σχεδίου πόλης εκτάσεις παραπλεύρως των οικισμών



ΝΟΜΟΣ ΘΕΣΣΑΛΟΝΙΚΗΣ / ΔΗΜΟΣ ΚΑΛΛΙΘΕΑΣ

Πίνακας Π.4. Πληθυσμός 2001 & Χωρητικότητα Πολεοδομικών Ενοτήτων Συγκεντρωτικά
Πολεοδομικές Ενοότητες Γ.Π.Σ.

ΕΚΤΕΛΕΣΤΙΚΗ ΕΠΙΤΡΟΠΗ
ΟΡΓΑΝΙΣΜΟΥ ΡΥΘΜΙΣΤΙΚΟΥ ΣΧΕΔΙΟΥ
ΠΡΟΣΤΑΣΙΑΣ ΟΡΘΟΚΑΘΑΡΟΤΟΣ
Επιμέλεια: 4η
6/9/14 4.2009
Γ.Π.Σ. Δήμου
Καλλιθέας

α/α ΠΕ	Πολεοδομική Ενότητα	Πληθυσμός 2001 (ΕΣΥΕ)	Χωρητικότητα
		(κατ)	(κατ)
1	2	3	
Πεντάλοφος-Νεοχωρούδα			
1	Π.Ε.Νεοχωρούδα 1 οριοθετημένος οικισμός	1.979	4.050
2	Π.Ε.Νεοχωρούδα 2 ανατολική επέκταση	0	3.140
3	Π.Ε.Νεοχωρούδα 3 νοτιοανατολική επέκταση	0	3.000
4	Π.Ε.Νεοχωρούδα 4 νότια επέκταση	0	2.650
5	Π.Ε. Πεντάλοφος 5 βορειοανατολική επέκταση	0	2.350
6	Π.Ε. Πεντάλοφος 6 ανατολική επέκταση	0	2.850
7	Π.Ε. Πεντάλοφος 7 νοτιοανατολική επέκταση	0	2.050
8	Π.Ε. Πεντάλοφος 8 οριοθετημένος οικισμός	1.944	4.320
9	Π.Ε. Πεντάλοφος 9 νότια επέκταση	0	2.300
Ν. Φιλαδέλφεια			
10	Π.Ε Ν. Φιλαδέλφεια 10	826	2.150
11	Π.Ε Ν. Φιλαδέλφεια 11 Επέκταση	0	850
Μονόλοφος			
12	Π.Ε. Μονόλοφος 12	448	2.000
Πετρωτό			
13	Π.Ε. Πετρωτό 13	326	1.550
Μεσαίο			
14	Π.Ε. Μεσαίο 14	573	2.850
Αλ. Υψηλάντης			
15	Π.Ε. Αλ. Υψηλάντης 15	0	500
ΣΥΝΟΛΟ ΔΗΜΟΥ ΚΑΛΛΙΘΕΑΣ		6.096	36.610

14.4.2009
ΜΠΑΡΜΠΑΡΗ



ΕΘΝΙΚΟ ΤΥΠΟΓΡΑΦΕΙΟ**ΕΦΗΜΕΡΙΣ ΤΗΣ ΚΥΒΕΡΝΗΣΕΩΣ****ΤΙΜΗ ΠΩΛΗΣΗΣ ΦΥΛΛΩΝ ΤΗΣ ΕΦΗΜΕΡΙΔΑΣ ΤΗΣ ΚΥΒΕΡΝΗΣΕΩΣ****Σε έντυπη μορφή:**

- Για τα Φ.Ε.Κ. από 1 έως 16 σελίδες σε 1 € προσαυξανόμενη κατά 0,20 € για κάθε επιπλέον οκτασέλιδο ή μέρος αυτού.
- Για τα φωτοαντίγραφα Φ.Ε.Κ. σε 0,15 € ανά σελίδα.

Σε μορφή DVD/CD:

Τεύχος	Ετήσια έκδοση	Τριμηνιαία έκδοση	Μηνιαία έκδοση	Τεύχος	Ετήσια έκδοση	Τριμηνιαία έκδοση	Μηνιαία έκδοση
Α΄	150 €	40 €	15 €	Α.Α.Π.	110 €	30 €	-
Β΄	300 €	80 €	30 €	Ε.Β.Ι.	100 €	-	-
Γ΄	50 €	-	-	Α.Ε.Δ.	5 €	-	-
Υ.Ο.Δ.Δ.	50 €	-	-	Δ.Δ.Σ.	200 €	-	20 €
Δ΄	110 €	30 €	-	Α.Ε.-Ε.Π.Ε.	-	-	100 €

- Η τιμή πώλησης μεμονωμένων Φ.Ε.Κ. σε μορφή cd-rom από εκείνα που διατίθενται σε ψηφιακή μορφή και μέχρι 100 σελίδες, σε 5 € προσαυξανόμενη κατά 1 € ανά 50 σελίδες.

ΕΤΗΣΙΕΣ ΣΥΝΔΡΟΜΕΣ Φ.Ε.Κ.

Τεύχος	Έντυπη μορφή	Τεύχος	Έντυπη μορφή	Τεύχος	Έντυπη μορφή
Α΄	225 €	Δ΄	160 €	Α.Ε.-Ε.Π.Ε.	2.250 €
Β΄	320 €	Α.Α.Π.	160 €	Δ.Δ.Σ.	225 €
Γ΄	65 €	Ε.Β.Ι.	65 €	Α.Σ.Ε.Π.	70 €
Υ.Ο.Δ.Δ.	65 €	Α.Ε.Δ.	10 €	Ο.Π.Κ.	-

- Το τεύχος Α.Σ.Ε.Π. (έντυπη μορφή) θα αποστέλλεται σε συνδρομητές ταχυδρομικά, με την επιβάρυνση των 70 €, ποσό το οποίο αφορά τα ταχυδρομικά έξοδα.

- Η καταβολή γίνεται σε όλες τις Δημόσιες Οικονομικές Υπηρεσίες (Δ.Ο.Υ.). Το πρωτότυπο διπλότυπο (έγγραφο αριθμ. πρωτ. 9067/28.2.2005 2η Υπηρεσία Επιτρόπου Ελεγκτικού Συνεδρίου) με φροντίδα των ενδιαφερομένων, πρέπει να αποστέλλεται ή να κατατίθεται στο Εθνικό Τυπογραφείο (Καποδιστρίου 34, Τ.Κ. 104 32 Αθήνα).
- Σημειώνεται ότι φωτοαντίγραφα διπλοτύπων, ταχυδρομικές Επιταγές για την εξόφληση της συνδρομής, δεν γίνονται δεκτά και θα επιστρέφονται.
- Οι οργανισμοί τοπικής αυτοδιοίκησης, τα νομικά πρόσωπα δημοσίου δικαίου, τα μέλη της Ένωσης Ιδιοκτητών Ημερησίου Τύπου Αθηνών και Επαρχίας, οι τηλεοπτικοί και ραδιοφωνικοί σταθμοί, η Ε.Σ.Η.Ε.Α, τα τριτοβάθμια συνδικαλιστικά όργανα και οι τριτοβάθμιες επαγγελματικές ενώσεις δικαιούνται έκπτωσης πενήντα τοις εκατό (50%) επί της ετήσιας συνδρομής.
- Το ποσό υπέρ Τ.Α.Π.Ε.Τ. (5% επί του ποσού συνδρομής), καταβάλλεται ολόκληρο (Κ.Α.Ε. 3512) και υπολογίζεται πριν την έκπτωση.
- Στην Ταχυδρομική συνδρομή του τεύχους Α.Σ.Ε.Π. δεν γίνεται έκπτωση.

Πληροφορίες για δημοσιεύματα που καταχωρίζονται στα Φ.Ε.Κ. στο τηλ.: 210 5279000.

Φωτοαντίγραφα παλαιών Φ.Ε.Κ.: Μάρνη 8, τηλ.: 210 8220885, 210 8222924, 210 5279050.

Τα φύλλα όλων των τευχών της Εφημερίδας της Κυβερνήσεως διατίθενται δωρεάν σε ηλεκτρονική μορφή από την ιστοσελίδα του Εθνικού Τυπογραφείου (www.et.gr)

Ηλεκτρονική Διεύθυνση: <http://www.et.gr> - e-mail: webmaster.et@et.gr

ΟΙ ΥΠΗΡΕΣΙΕΣ ΕΞΥΠΗΡΕΤΗΣΗΣ ΠΟΛΙΤΩΝ ΛΕΙΤΟΥΡΓΟΥΝ ΚΑΘΗΜΕΡΙΝΑ ΑΠΟ 08:00 ΜΕΧΡΙ 13:00



* 1 5 0 0 1 6 5 2 7 0 6 1 1 0 0 5 6 *

ΑΠΟ ΤΟ ΕΘΝΙΚΟ ΤΥΠΟΓΡΑΦΕΙΟ

ΚΑΠΟΔΙΣΤΡΙΟΥ 34 * ΑΘΗΝΑ 104 32 * ΤΗΛ. 210 52 79 000 * FAX 210 52 21 004