



02016951911030008



23303

ΕΦΗΜΕΡΙΣ ΤΗΣ ΚΥΒΕΡΝΗΣΕΩΣ

ΤΗΣ ΕΛΛΗΝΙΚΗΣ ΔΗΜΟΚΡΑΤΙΑΣ

ΤΕΥΧΟΣ ΔΕΥΤΕΡΟ

Αρ. Φύλλου 1695

19 Νοεμβρίου 2003

ΑΠΟΦΑΣΕΙΣ

Αριθ. ΥΠΠΟ/ΓΔΑΠΚ/ΑΡΧ/Α1/Φ16/59528/3990

Επαναοριοθέτηση Ζώνης Α και Ζώνης Β προστασίας των Αρχαιολογικών Χώρων: α) Τούμπα Δαούτμπαλη και β) Τούμπα Ασπρόβρυση Δήμου Ωραιοκάστρου Θεσσαλονίκης.

Ο ΥΠΟΥΡΓΟΣ ΠΟΛΙΤΙΣΜΟΥ

Έχοντας υπόψη:

1. Τις διατάξεις του Ν. 1558/85 (ΦΕΚ 137/Α/26.7.1985) "Κυβέρνηση και Κυβερνητικά Όργανα".

2. Τις διατάξεις του Ν. 3028/2002 "Για την προστασία των Αρχαιοτήτων και εν της Πολιτιστικής Κληρονομιάς".

3. Τις διατάξεις του Ν. 1127/81 (ΦΕΚ 32/Α/1981) "Περί κυρώσεως της εις Λονδίον, την 6η Μαΐου 1969 υπογραφείσης Ευρωπαϊκής Συμβάσεως δια την Προστασίαν της Αρχαιολογικής Κληρονομιάς".

4. Την ΥΠΠΟ/ΓΝΟΣ/49610/28.11.1990 (ΦΕΚ 743/Β/29.11.1990) "Εξαίρεση από τον περιορισμό τριών υπογραφών".

5. Την ΥΠΠΟ/ΑΡΧ/Α1/Φ16/59783/3546/20.12.1999 Υ.Α (ΦΕΚ 2280/β'/31.12.1999) "Περί Καθορισμού Ζώνης Α' Προστασίας και Οριοθέτησης Ζώνης Β' Προστασίας Αρχαιολογικών Χώρων στις Τούμπες Δαούτμπαλη και Ασπρόβρυση".

6. Την ομόφωνη γνωμοδότηση του Κεντρικού Αρχαιολογικού Συμβουλίου, όπως διατυπώθηκε στην 28/11.6.2003 Συνεδρία του, αποφασίζουμε:

Επαναπροσδιορίζουμε τα όρια των ζωνών Α' και Β' Προστασίας των Αρχαιολογικών Χώρων α. της Τούμπας Παλαιοκάστρου ή Δαούτμπαλη και β. της Τούμπας Ασπρόβρυση ή Ακμπουρνάρ ως εξής:

Α. Τούμπα Δαούτμπαλη (Παλιόκαστρο)

Ι. Η Ζώνη Α Προστασίας οριοθετείται στο συνημμένο φύλλο χάρτου Γ.Υ.Σ. κλίμακας 1:5000 (φ.χ. αρ. 3376.8, 3377.7) από τη γραμμή που διέρχεται από τα σημεία 1, 2, 3, ..., 14, 15, 16, 17 και 1, τα οποία αντιστοιχούν στα ζεύγη συντεταγμένων του επισυναπτόμενου στο χάρτη πίνακα.

ΙΙ. Η Ζώνη Β. Προστασίας, περιβάλλει τη Ζώνη Α' προστασίας και οριοθετείται στο συνημμένο φύλλο χάρτου Γ.Υ.Σ. κλίμακας 1:5000 (φ.χ. αρ. 3376.8, 3377.7) από την πολυγωνική γραμμή που διέρχεται από τα σημεία 18, 19,

20, ... 40-18. Το όριο της Ζώνης Β' μεταξύ των σημείων 18 έως 23 συμπίπτει με το εγκεκριμένο όριο του οικισμού Ωραιοκάστρου, μεταξύ των σημείων 27 έως 32 συμπίπτει με το εγκεκριμένο όριο του οικισμού Γαλήνης, μεταξύ των σημείων 38 έως 39 με αγροτικό δρόμο.

Β. Τούμπα Ασπρόβρυση/Ακμπουρνάρ

Ι. Η Ζώνη Α' Προστασίας περιλαμβάνει την Τούμπα Ασπρόβρυση ή Ακμπουρνάρ. Οριοθετείται στο συνημμένο φύλλο χάρτου Γ.Υ.Σ. κλίμακας 1:5000 (φ.χ. αρ. 3377.5, 7) από τη γραμμή που διέρχεται από τα σημεία 1, 2, 3, ..., 14, 15, 16, 17, ... 23-1 και 1. Το όριο της ζώνης Α' μεταξύ των σημείων 2-3, 12-19 συμπίπτει με αγροτικό δρόμο, 11 έως 12 και 20 έως 1 με ρέμα.

ΙΙ. Η Ζώνη Β' Προστασίας οριοθετείται στο συνημμένο φύλλο χάρτου Γ.Υ.Σ. κλίμακας 1:5000 (φ.χ. αρ. 3377.5, 7) από την πολυγωνική γραμμή που διέρχεται από τα σημεία 24, 25, 26, ... 44-24, αφού αφαιρεθεί η ζώνη Α (1, 2, 3, ... 14, 16, 17 και 1).

Περιβάλλει τη ζώνη Α σε απόσταση 200μ. προς όλες τις κατευθύνσεις.

Χρήσεις γης εντός της Ζώνης Α προστασίας

Για τη Ζώνη Α προστασίας της τούμπας Δαούτμπαλη και τη ζώνη Α προστασίας της Τούμπας Ασπρόβρυση καθορίζονται οι ακόλουθες χρήσεις γης:

1. Απαγορεύεται η δόμηση και γενικά οποιαδήποτε κατασκευή για την οποία απαιτείται ή όχι άδεια της αρμόδιας πολεοδομικής αρχής (π.χ. θερμοκήπια, υδατοδεξαμενές, αντλιοστάσια, αποθήκες).

2. Διατηρείται η υφιστάμενη γεωργική χρήση της γης, επιτρεπομένων των ανοικτών καλλιεργειών με ελαφρά κατά το δυνατόν άροση. Επιτρέπονται τα απλά, με επιφανειακό δίκτυο έργα άρδευσης.

3. Επιτρέπεται η επισκευή των υπαρχόντων δρόμων κατόπιν έγκρισης της αρμόδιας ΙΣΤ' Εφορείας Προϊστορικών και Κλασικών Αρχαιοτήτων (ΕΠΚΑ). Επιτρέπεται η εγκατάσταση, επισκευή ή η αντικατάσταση των δικτύων υποδομής (ΔΕΗ και ΟΤΕ) κατόπιν έγκρισης της αρμόδιας ΙΣΤ' Εφορείας Προϊστορικών και Κλασικών Αρχαιοτήτων.

Για τις ήδη νομίμως υφιστάμενες οικοδομές επιτρέπεται μόνον η συντήρηση και επισκευή τους για λόγους υγιεινής και χρήσης, ενώ απαγορεύεται οποιαδήποτε επέκταση τους κατ' έκταση ή καθ' ύψος, κατόπιν αδειάς της αρμόδιας ΙΣΤ' ΕΠΚΑ.

Για τον καθορισμό των χρήσεων γης και όρων δόμησης

εντός των Ζωνών Β΄ προστασίας της Τούμπας Δαούτμπα-
λη και της Τούμπας Ασπρόβρυση, θα προωθηθεί ,μετά
την δημοσίευση της παρούσας Απόφασης, από την αρ-
μόδια Διεύθυνση του ΥΠΠΟ η έκδοση της σχετικής κοινής
υπουργικής απόφασης σύμφωνα με τις διατάξεις του άρ-
θρου 13 του Ν. 3028/2002 "Για την προστασία των Αρχαι-
οτήτων και εν γένει της Πολιτιστικής Κληρονομιάς".

Από τις διατάξεις της παρούσας Απόφασης δεν προκα-
λείται δαπάνη σε βάρος του κρατικού προϋπολογισμού.

Η απόφαση αυτή να δημοσιευθεί στην Εφημερίδα της
Κυβερνήσεως.

Αθήνα, 3 Νοεμβρίου 2003

Ο ΥΠΟΥΡΓΟΣ

ΕΥΑΓΓΕΛΟΣ ΒΕΝΙΖΕΛΟΣ

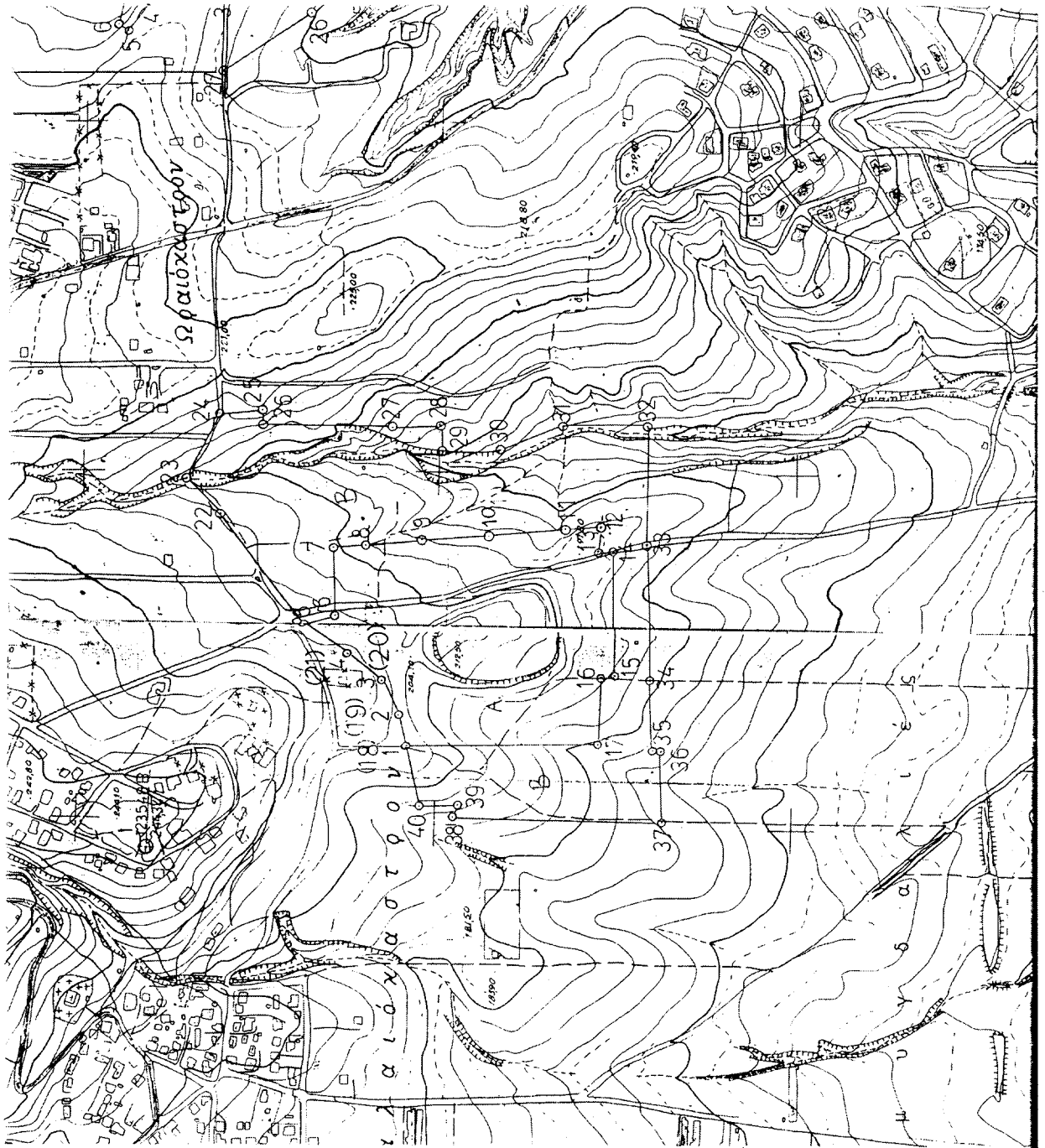

ΕΛΛΗΝΙΚΟ ΥΠΟΥΡΓΕΙΟ
ΓΙΑ ΤΗΝ ΚΑΤΑΣΤΡΟΦΗ
ΣΤΟ ΕΚΤΕΛΕΣΗ
ΤΗΣ ΕΠΙΧΕΙΡΗΣΗΣ ΜΕΤΑ ΤΟ 56%

Αρχιτεκτονική
Τμήμα Αρχιτεκτονικής
(Πλανιστάδιο)
Αναστασία Δ.Υ. Γ.Υ.
33768.33777

Το παρόν σχέδιο αφορά
με αρχιτεκτονική
διακρίβωση... Εγκρίθηκε
Κλασικών Αρχιτεκτόνων και
Τμήμα Αρχιτεκτονικών Χώρων.

Το παρόν σχέδιο συντάχθηκε με αριθμό 57528/3390/3.11.2002
με την έγκριση του Γενικού Γραφείου
Διεύθυνσης Προϊστορικών και
Κλασσικών Αρχαίων του ΥΠ.ΠΟ.
Τμήμα Αρχαιολογικών Χώρων.

ΕΘΝΙΚΟ ΓΥΠΟΓΡΑΦΕΙΟ
Για τεχνικούς λόγους στο υφιστάμενο
έγγραφο σμίκρυνση κατά ποσοστό 56%

Αρχαίος χώρος Τούλινα Αθηνόβρυση
Αττικής οδ. 3377.5, 3377.7

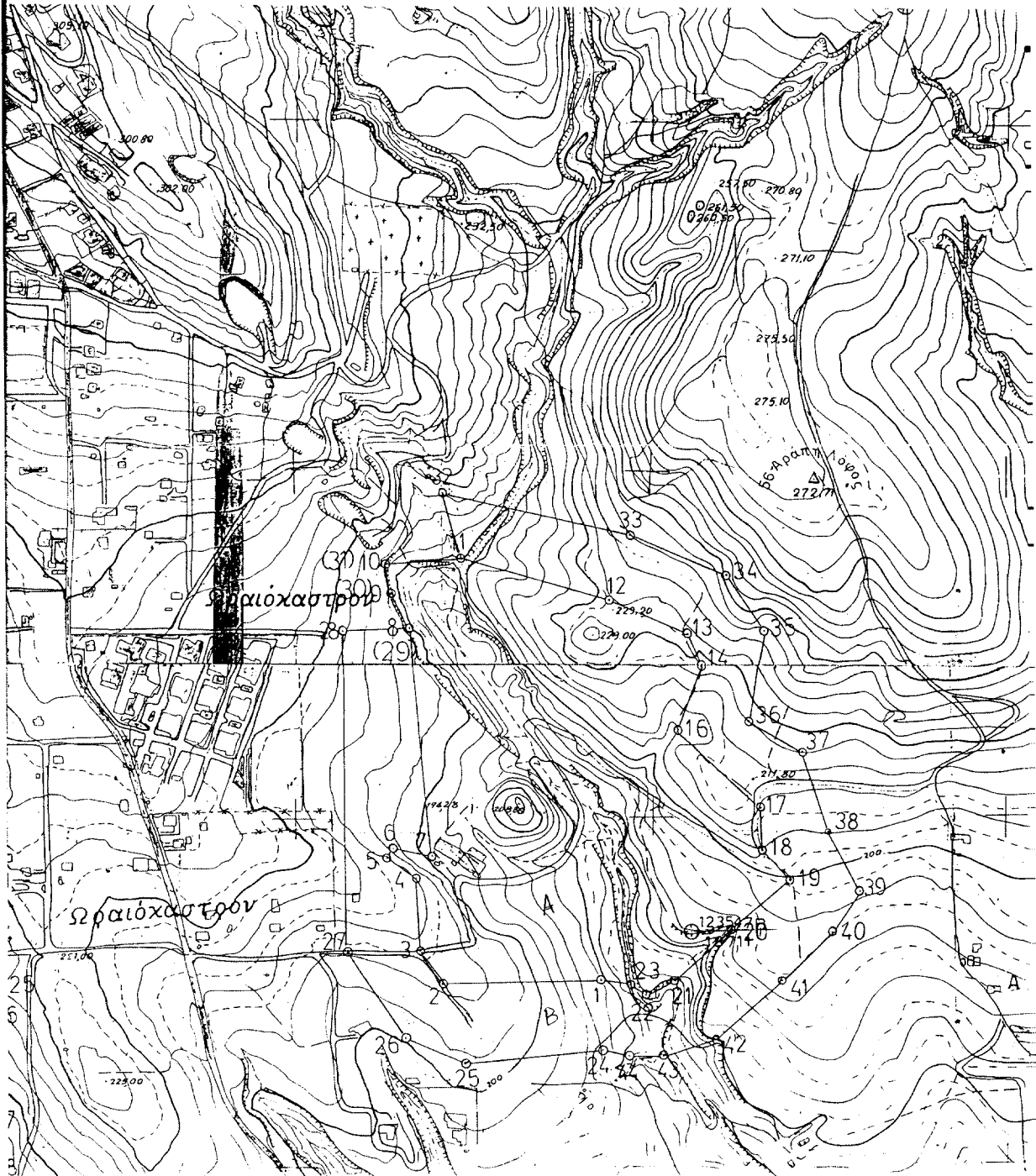

ΥΠΠΟ
ΔΙΕΥΘΥΝΣΗ ΤΟΠΟΓΡΑΦΗΣΕΩΝ
ΦΩΤΟΓΡΑΜΜΕΤΡΙΑΣ Κ'
ΚΤΗΜΑΤΟΛΟΓΙΟΥ

Το παρόν σχέδιο συντάχθηκε με αριθμό.....
Διεύθυνση Προϊστορικών και Κλασικών Αρχ/των του ΥΠ.ΠΟ.
Τμήμα Αρχαιολογικών Χώρων.
Περιοχή Παλαιόκαστρο (Τούμπα Λαούτηλαλη)

ΠΑΝΟΡΙΟΘΕΤΗΣΗ ΟΡΙΩΝ ΚΗΡΥΓΜΕΝΟΥ ΑΡΧΑΙΟΛΟΓΙΚΟΥ ΧΩΡΟΥ, ΖΩΝΗΣ Α' ΚΑΙ ΖΩΝΗΣ Β'

ΖΩΝΗ Α

ΣΗΜΕΙΟ	ΔΙΑΓΡΑΜΜΑ	Φ.Χ.	ΣΥΝ/ΝΗ		ΑΠΟΣΤΑΣΗ ΜΕΤΑΞΥ ΣΗΜΕΙΩΝ		ΠΑΡΑΤΗΡΗΣΕΙΣ
			Χ	Ψ	ΣΗΜΕΙΑ	ΑΠΟΣΤΑΣΗ [m]	
α/α	1:5000	1:50.000	[m]	[m]			
1	3376.8	ΘΕΣΣΑΛΟΝΙΚΗ	-4394.1	-3459.0	1 - 2	46.10	ταυτίζεται με το σημείο 18
2	3376.8	ΘΕΣΣΑΛΟΝΙΚΗ	-4349.7	-3446.6	2 - 3	54.78	ταυτίζεται με το σημείο 19
3	3376.8	ΘΕΣΣΑΛΟΝΙΚΗ	-4300.7	-3422.1	3 - 4	61.61	ταυτίζεται με το σημείο 20
4	3376.8	ΘΕΣΣΑΛΟΝΙΚΗ	-4262.7	-3373.6	4 - 5	75.96	ταυτίζεται με το σημείο 21
5	3377.7	ΘΕΣΣΑΛΟΝΙΚΗ	-4215.1	-3314.4	5 - 6	45.16	
6	3377.7	ΘΕΣΣΑΛΟΝΙΚΗ	-4202.6	-3357.8	6 - 7	96.81	
7	3377.7	ΘΕΣΣΑΛΟΝΙΚΗ	-4105.8	-3356.3	7 - 8	43.00	
8	3377.7	ΘΕΣΣΑΛΟΝΙΚΗ	-4102.8	-3399.2	8 - 9	80.06	
9	3377.7	ΘΕΣΣΑΛΟΝΙΚΗ	-4095.2	-3478.9	9 - 10	95.00	
10	3377.7	ΘΕΣΣΑΛΟΝΙΚΗ	-4087.7	-3573.6	10 - 11	106.23	
11	3377.7	ΘΕΣΣΑΛΟΝΙΚΗ	-4077.1	-3679.3	11 - 12	49.87	
12	3377.7	ΘΕΣΣΑΛΟΝΙΚΗ	-4074.5	-3729.1	12 - 13	33.98	
13	3377.7	ΘΕΣΣΑΛΟΝΙΚΗ	-4108.3	-3725.6	13 - 14	20.41	
14	3377.7	ΘΕΣΣΑΛΟΝΙΚΗ	-4108.8	-3746.0	14 - 15	177.91	
15	3376.8	ΘΕΣΣΑΛΟΝΙΚΗ	-4288.7	-3748.3	15 - 16	19.81	
16	3376.8	ΘΕΣΣΑΛΟΝΙΚΗ	-4290.2	-3728.8	16 - 17	96.45	
17	3376.8	ΘΕΣΣΑΛΟΝΙΚΗ	-4388.8	-3725.8	17 - 1	266.91	

ΕΘΝΙΚΟ ΤΥΠΟΓΡΑΦΕΙΟ
Για τεχνικούς λόγους στο σχεδιάγραμμα έγινε σμίκρυνση κατά ποσοστό 80%

ΖΩΝΗ Β

ΣΗΜΕΙΟ	ΔΙΑΓΡΑΜΜΑ	Φ.Χ.	ΣΥΝ/ΝΗ		ΜΕΤΑΞΥ ΣΗΜΕΙΩΝ		ΠΑΡΑΤΗΡΗΣΕΙΣ
			Χ	Ψ	ΣΗΜΕΙΑ	ΑΠΟΣΤΑΣΗ [m]	
α/α	1:5000	1:50.000	[m]	[m]			
18	3376.8	ΘΕΣΣΑΛΟΝΙΚΗ	-4394.1	-3459.0	18 - 19	46.10	ταυτίζεται με το σημείο 1
19	3376.8	ΘΕΣΣΑΛΟΝΙΚΗ	-4349.7	-3446.6	19 - 20	54.78	ταυτίζεται με το σημείο 2
20	3376.8	ΘΕΣΣΑΛΟΝΙΚΗ	-4300.7	-3422.1	20 - 21	61.61	ταυτίζεται με το σημείο 3
21	3376.8	ΘΕΣΣΑΛΟΝΙΚΗ	-4262.7	-3373.6	21 - 5	75.96	ταυτίζεται με το σημείο 4
5	3377.7	ΘΕΣΣΑΛΟΝΙΚΗ	-4215.1	-3314.4	5 - 22	197.25	
22	3377.7	ΘΕΣΣΑΛΟΝΙΚΗ	-4058.4	-3194.6	22 - 23	69.88	
23	3377.7	ΘΕΣΣΑΛΟΝΙΚΗ	-4008.0	-3146.2	23 - 24	104.43	
24	3377.7	ΘΕΣΣΑΛΟΝΙΚΗ	-3914.2	-3192.1	24 - 25	61.60	
25	3377.7	ΘΕΣΣΑΛΟΝΙΚΗ	-3909.2	-3253.5	25 - 26	21.52	
26	3377.7	ΘΕΣΣΑΛΟΝΙΚΗ	-3930.7	-3254.5	26 - 27	181.62	
27	3377.7	ΘΕΣΣΑΛΟΝΙΚΗ	-3933.7	-3436.1	27 - 28	68.45	
28	3377.7	ΘΕΣΣΑΛΟΝΙΚΗ	-3931.2	-3504.5	28 - 29	35.93	
29	3377.7	ΘΕΣΣΑΛΟΝΙΚΗ	-3967.1	-3506.0	29 - 30	82.81	
30	3377.7	ΘΕΣΣΑΛΟΝΙΚΗ	-3965.6	-3588.8	30 - 31	92.45	
31	3377.7	ΘΕΣΣΑΛΟΝΙΚΗ	-3930.2	-3674.2	31 - 32	119.70	
32	3377.7	ΘΕΣΣΑΛΟΝΙΚΗ	-3929.2	-3793.9	32 - 33	168.70	
33	3377.7	ΘΕΣΣΑΛΟΝΙΚΗ	-4097.9	-3793.9	33 - 34	194.85	
34	3376.8	ΘΕΣΣΑΛΟΝΙΚΗ	-4292.7	-3798.2	34 - 35	102.02	
35	3376.8	ΘΕΣΣΑΛΟΝΙΚΗ	-4394.8	-3803.2	35 - 36	11.80	
36	3376.8	ΘΕΣΣΑΛΟΝΙΚΗ	-4396.1	-3814.7	36 - 37	99.96	
37	3376.8	ΘΕΣΣΑΛΟΝΙΚΗ	-4496.0	-3818.2	37 - 38	292.70	
38	3376.8	ΘΕΣΣΑΛΟΝΙΚΗ	-4494.5	-3525.5	38 - 39	18.67	
39	3376.8	ΘΕΣΣΑΛΟΝΙΚΗ	-4477.0	-3532.0	39 - 40	54.08	
40	3376.8	ΘΕΣΣΑΛΟΝΙΚΗ	-4480.0	-3478.0	40 - 18	87.98	

ΥΠΠΟ
ΔΙΕΥΘΥΝΣΗ ΤΟΠΟΓΡΑΦΗΣΕΩΝ
ΦΩΤΟΓΡΑΜΜΕΤΡΙΑΣ Κ'
ΚΤΗΜΑΤΟΛΟΓΙΟΥ

Το παρόν σχέδιο συνοδεύεται με αριθμό 3990/21103 με αριθμό 3990/21103 έγγραφο της Διεύθυνσης Προϊστορικών και Κλασικών Αρχαίων του ΥΠ.Π.Ο. Τμήμα Αρχαιολογικών Χώρων.

Περιοχή Ασπρόβρυση
(Ακτινουργία)

ΕΠΑΝΟΡΙΘΕΤΗΣΗ ΟΡΙΩΝ

ΖΩΝΗΣ Α' ΚΑΙ ΖΩΝΗΣ Β'

ΖΩΝΗ Α

ΣΗΜΕΙΟ	ΔΙΑΓΡΑΜΜΑ	Φ.Χ.	ΣΥΝ/ΝΗ		ΑΠΟΣΤΑΣΗ ΜΕΤΑΞΥ ΣΗΜΕΙΩΝ			ΠΑΡΑΤΗΡΗΣΕΙΣ
			Χ	Ψ	ΣΗΜΕΙΑ	ΑΠΟΣΤΑΣΗ [m]		
α/α	1:5000	1:50.000	[m]	[m]				
1	3377.7	ΘΕΣΣΑΛΟΝΙΚΗ	-3072.4	-3237.0	1	-	2	221.11
2	3377.7	ΘΕΣΣΑΛΟΝΙΚΗ	-3293.5	-3239.5	2	-	3	56.18
3	3377.7	ΘΕΣΣΑΛΟΝΙΚΗ	-3325.9	-3193.6	3	-	4	104.92
4	3377.7	ΘΕΣΣΑΛΟΝΙΚΗ	-3330.9	-3088.8	4	-	5	49.79
5	3377.7	ΘΕΣΣΑΛΟΝΙΚΗ	-3371.8	-3060.4	5	-	6	17.20
6	3377.7	ΘΕΣΣΑΛΟΝΙΚΗ	-3361.8	-3046.4	6	-	7	55.11
7	3377.7	ΘΕΣΣΑΛΟΝΙΚΗ	-3307.9	-3057.9	7	-	8	331.24
8	3377.5	ΘΕΣΣΑΛΟΝΙΚΗ	-3335.3	-2727.8	8	-	9	56.27 ταυτίζεται με το σημείο 29
9	3377.5	ΘΕΣΣΑΛΟΝΙΚΗ	-3361.3	-2677.9	9	-	10	42.77 ταυτίζεται με το σημείο 30
10	3377.5	ΘΕΣΣΑΛΟΝΙΚΗ	-3369.4	-2635.9	10	-	11	106.31 ταυτίζεται με το σημείο 31
11	3377.5	ΘΕΣΣΑΛΟΝΙΚΗ	-3263.4	-2627.8	11	-	12	216.94
12	3377.5	ΘΕΣΣΑΛΟΝΙΚΗ	-3054.3	-2685.8	12	-	13	120.24
13	3377.5	ΘΕΣΣΑΛΟΝΙΚΗ	-2943.8	-2733.0	13	-	14	48.08
14	3377.5	ΘΕΣΣΑΛΟΝΙΚΗ	-2924.2	-2776.9	14	-	16	110.09
16	3377.7	ΘΕΣΣΑΛΟΝΙΚΗ	-2963.6	-2879.7	16	-	17	161.60
17	3377.7	ΘΕΣΣΑΛΟΝΙΚΗ	-2847.4	-2992.0	17	-	18	332.64
18	3377.7	ΘΕΣΣΑΛΟΝΙΚΗ	-2845.4	-3052.4	18	-	19	485.59
19	3377.7	ΘΕΣΣΑΛΟΝΙΚΗ	-2806.9	-3096.8	19	-	20	527.95
20	3377.7	ΘΕΣΣΑΛΟΝΙΚΗ	-2889.8	-3164.7	20	-	21	447.58
21	3377.7	ΘΕΣΣΑΛΟΝΙΚΗ	-2989.1	-3237.5	21	-	22	439.92
22	3377.7	ΘΕΣΣΑΛΟΝΙΚΗ	-3009.5	-3259.0	22	-	23	411.48
23	3377.7	ΘΕΣΣΑΛΟΝΙΚΗ	-3031.5	-3242.0	23	-	1	41.20

ΕΘΝΙΚΟ ΓΥΡΟΓΡΑΦΕΙΟ
Για τεχνικούς λόγους στο σχεδιασμένο
έγγραφο επικρατεί κατά ποσοστό 60%

ΖΩΝΗ Β

ΣΗΜΕΙΟ	ΔΙΑΓΡΑΜΜΑ	Φ.Χ.	ΣΥΝ/ΝΗ		ΜΕΤΑΞΥ ΣΗΜΕΙΩΝ			ΠΑΡΑΤΗΡΗΣΕΙΣ
			Χ	Ψ	ΣΗΜΕΙΑ	ΑΠΟΣΤΑΣΗ [m]		
α/α	1:5000	1:50.000	[m]	[m]				
24	3377.7	ΘΕΣΣΑΛΟΝΙΚΗ	-3069.9	-3337.8	24	-	25	193.49
25	3377.7	ΘΕΣΣΑΛΟΝΙΚΗ	-3262.5	-3356.3	25	-	26	91.86
26	3377.7	ΘΕΣΣΑΛΟΝΙΚΗ	-3346.4	-3318.9	26	-	27	147.14
27	3377.7	ΘΕΣΣΑΛΟΝΙΚΗ	-3428.7	-3195.6	27	-	28	482.71
28	3377.5	ΘΕΣΣΑΛΟΝΙΚΗ	-3429.8	-2732.9	28	-	29	94.64
29	3377.5	ΘΕΣΣΑΛΟΝΙΚΗ	-3335.3	-2727.8	29	-	30	56.27 ταυτίζεται με το σημείο 8
30	3377.5	ΘΕΣΣΑΛΟΝΙΚΗ	-3361.3	-2677.9	30	-	31	42.77 ταυτίζεται με το σημείο 9
31	3377.5	ΘΕΣΣΑΛΟΝΙΚΗ	-3369.4	-2635.9	31	-	11	106.31 ταυτίζεται με το σημείο 10
11	3377.5	ΘΕΣΣΑΛΟΝΙΚΗ	-3263.4	-2627.8	11	-	32	97.58
32	3377.5	ΘΕΣΣΑΛΟΝΙΚΗ	-3269.5	-2533.8	32	-	33	270.06
33	3377.5	ΘΕΣΣΑΛΟΝΙΚΗ	-3025.9	-2562.5	33	-	34	145.85
34	3377.5	ΘΕΣΣΑΛΟΝΙΚΗ	-2891.4	-2648.9	34	-	35	94.97
35	3377.5	ΘΕΣΣΑΛΟΝΙΚΗ	-2837.8	-2727.3	35	-	36	142.54
36	3377.7	ΘΕΣΣΑΛΟΝΙΚΗ	-2861.8	-2867.8	36	-	37	86.13
37	3377.7	ΘΕΣΣΑΛΟΝΙΚΗ	-2788.6	-2912.2	37	-	38	121.42
38	3377.7	ΘΕΣΣΑΛΟΝΙΚΗ	-2751.5	-3028.0	38	-	39	95.93
39	3377.7	ΘΕΣΣΑΛΟΝΙΚΗ	-2708.6	-3113.8	39	-	40	69.12
40	3377.7	ΘΕΣΣΑΛΟΝΙΚΗ	-2747.1	-3171.2	40	-	41	100.86
41	3377.7	ΘΕΣΣΑΛΟΝΙΚΗ	-2819.9	-3241.0	41	-	42	123.07
42	3377.7	ΘΕΣΣΑΛΟΝΙΚΗ	-2912.2	-3322.4	42	-	43	78.62
43	3377.7	ΘΕΣΣΑΛΟΝΙΚΗ	-2986.8	-3347.8	43	-	44	47.90
44	3377.7	ΘΕΣΣΑΛΟΝΙΚΗ	-3034.5	-3347.8	44	-	24	36.79

ΕΘΝΙΚΟ ΤΥΠΟΓΡΑΦΕΙΟ**ΕΦΗΜΕΡΙΔΑ ΤΗΣ ΚΥΒΕΡΝΗΣΕΩΣ**

ΚΑΠΟΔΙΣΤΡΙΟΥ 34 * ΑΘΗΝΑ 104 32 * TELEX 223211 YPET GR * FAX 210 52 21 004
ΗΛΕΚΤΡΟΝΙΚΗ ΔΙΕΥΘΥΝΣΗ: <http://www.et.gr> - e-mail: webmaster@et.gr

Πληροφορίες Α.Ε. - Ε.Π.Ε. και λοιπών Φ.Ε.Κ.: 210 527 9000-4
Φωτοαντίγραφα παλαιών ΦΕΚ - ΒΙΒΛΙΟΘΗΚΗ - ΜΑΡΝΗ 8 - Τηλ. (210)8220885 - 8222924
Δωρεάν διάθεση τεύχους Προκηρύξεων ΑΣΕΠ αποκλειστικά από Μάρνη 8

ΠΕΡΙΦΕΡΕΙΑΚΑ ΓΡΑΦΕΙΑ ΠΩΛΗΣΗΣ Φ.Ε.Κ.

ΘΕΣΣΑΛΟΝΙΚΗ - Βασ. Όλγας 227	(2310) 423 956	ΛΑΡΙΣΑ - Διοικητήριο	(2410) 597449
ΠΕΙΡΑΙΑΣ - Ευριπίδου 63	(210) 413 5228	ΚΕΡΚΥΡΑ - Σαμαρά 13	(26610) 89 157
ΠΑΤΡΑ - Κορίνθου 327	(2610) 638 109		(26610) 89 105
	(2610) 638 110	ΗΡΑΚΛΕΙΟ - Πλ. Ελευθερίας 1	(2810) 396 409
ΙΩΑΝΝΙΝΑ - Διοικητήριο	(26510) 87215	ΛΕΣΒΟΣ - Αγ. Ειρήνης 10	(22510) 37 181
ΚΟΜΟΤΗΝΗ - Δημοκρατίας 1	(25310) 22 858		(22510) 37 187

ΤΙΜΗ ΠΩΛΗΣΗΣ ΦΥΛΛΩΝ ΕΦΗΜΕΡΙΔΟΣ ΤΗΣ ΚΥΒΕΡΝΗΣΕΩΣ**Σε έντυπη μορφή:**

- Για τα ΦΕΚ από 1 μέχρι 40 σελίδες 1 euro.
- Για τα ΦΕΚ από 40 σελίδες και πάνω η τιμή προσαυξάνεται κατά 0,05 euro για κάθε επιπλέον σελίδα.

Σε μορφή CD:

Τεύχος	Περίοδος	EURO	Τεύχος	Περίοδος	EURO
Α.Ε. & Ε.Π.Ε.	Μηνιαίο	60	Αναπτυξιακών Πράξεων και Συμβάσεων (Τ.Α.Π.Σ.)	Ετήσιο	75
Α' και Β'	3μηνιαίο	75	Νομικών Προσώπων		
Α', Β' και Δ'	3μηνιαίο	90	Δημοσίου Δικαίου (Ν.Π.Δ.Δ.)	Ετήσιο	75
Α'	Ετήσιο	180	Δελτίο Εμπορικής και Βιομηχανικής Ιδιοκτησίας (Δ.Ε.Β.Ι.)	Ετήσιο	75
Β'	Ετήσιο	210	Ανωτάτου Ειδικού Δικαστηρίου	Ετήσιο	75
Γ	Ετήσιο	60	Διακηρύξεων Δημοσίων Συμβάσεων	Ετήσιο	75
Δ'	Ετήσιο	150			
Παράρτημα	Ετήσιο	75			

Η τιμή πώλησης του Τεύχους Α.Ε. & Ε.Π.Ε. σε μορφή CD - rom για δημοσιεύματα μετά το 1994 καθορίζεται σε 30 euro ανά τεμάχιο, ύστερα από σχετική παραγγελία.

Η τιμή διάθεσης φωτοαντιγράφων ΦΕΚ 0,15 euro ανά σελίδα

ΕΤΗΣΙΕΣ ΣΥΝΔΡΟΜΕΣ Φ.Ε.Κ.

Τεύχος	Σε έντυπη μορφή		Από το Internet	
	Κ.Α.Ε. Προϋπολογισμού	Κ.Α.Ε. ΤΑΠΕΤ	Κ.Α.Ε. Προϋπολογισμού	Κ.Α.Ε. ΤΑΠΕΤ
	2531	3512	2531	3512
	euro	euro	euro	euro
Α' (Νόμοι, Π.Δ., Συμβάσεις κτλ.)	205	10,25	176	8,80
Β' (Υπουργικές αποφάσεις κτλ.)	293	14,65	205	10,25
Γ' (Διορισμοί, απολύσεις κτλ. Δημ. Υπαλλήλων)	59	2,95	ΔΩΡΕΑΝ	- -
Δ' (Απαλλοτριώσεις, πολεοδομία κτλ.)	293	14,65	147	7,35
Αναπτυξιακών Πράξεων και Συμβάσεων (Τ.Α.Π.Σ.)	147	7,35	88	4,40
Ν.Π.Δ.Δ. (Διορισμοί κτλ. προσωπικού Ν.Π.Δ.Δ.)	59	2,95	ΔΩΡΕΑΝ	- -
Παράρτημα (Προκηρύξεις θέσεων ΔΕΠ κτλ.)	30	1,50	ΔΩΡΕΑΝ	- -
Δελτίο Εμπορικής και Βιομηχανικής Ιδιοκτησίας (Δ.Ε.Β.Ι.)	59	2,95	30	1,50
Ανωτάτου Ειδικού Δικαστηρίου (Α.Ε.Δ.)	ΔΩΡΕΑΝ	-	ΔΩΡΕΑΝ	- -
Προκηρύξεων Α.Σ.Ε.Π.	ΔΩΡΕΑΝ	-	ΔΩΡΕΑΝ	- -
Ανωνύμων Εταιρειών & Ε.Π.Ε.	2.054	102,70	587	29,35
Διακηρύξεων Δημοσίων Συμβάσεων (Δ.Δ.Σ.)	205	10,25	88	4,40
Α', Β' και Δ'			352	17,60

Το κόστος για την ετήσια συνδρομή σε ηλεκτρονική μορφή για τα προηγούμενα έτη προσαυξάνεται πέραν του ποσού της ετήσιας συνδρομής του έτους 2003 κατά 6 euro ανά έτος παλαιότητας και κατά τεύχος

- * Οι συνδρομές του εσωτερικού προπληρώνονται στις ΔΟΥ που δίνουν αποδεικτικό εισπραξης (διπλότυπο) το οποίο με τη φροντίδα του ενδιαφερομένου πρέπει να στέλνεται στην Υπηρεσία του Εθνικού Τυπογραφείου.
- * Η πληρωμή του υπέρ ΤΑΠΕΤ ποσοστού που αντιστοιχεί σε συνδρομές, εισπράττεται και από τις ΔΟΥ.
- * Οι συνδρομητές του εξωτερικού έχουν τη δυνατότητα λήψης των δημοσιευμάτων μέσω internet, με την καταβολή των αντίστοιχων ποσών συνδρομής και ΤΑΠΕΤ.
- * Οι Νομαρχιακές Αυτοδιοικήσεις, οι Δήμοι, οι Κοινότητες ως και οι επιχειρήσεις αυτών πληρώνουν το μισό χρηματικό ποσό της συνδρομής και ολόκληρο το ποσό υπέρ του ΤΑΠΕΤ.
- * Η συνδρομή ισχύει για ένα χρόνο, που αρχίζει την 1η Ιανουαρίου και λήγει την 31η Δεκεμβρίου του ίδιου χρόνου. Δεν εγγράφονται συνδρομητές για μικρότερο χρονικό διάστημα.
- * Η εγγραφή ή ανανέωση της συνδρομής πραγματοποιείται το αργότερο μέχρι την 31ην Δεκεμβρίου κάθε έτους.
- * Αντίγραφα διπλοτύπων, ταχυδρομικές επιταγές και χρηματικά γραμμάτια δεν γίνονται δεκτά.

Οι υπηρεσίες εξυπηρέτησης των πολιτών λειτουργούν καθημερινά από 08.00' έως 13.00'