



02022663112990008



28105

ΕΦΗΜΕΡΙΣ ΤΗΣ ΚΥΒΕΡΝΗΣΕΩΣ

ΤΗΣ ΕΛΛΗΝΙΚΗΣ ΔΗΜΟΚΡΑΤΙΑΣ

ΤΕΥΧΟΣ ΔΕΥΤΕΡΟ

Αρ. Φύλλου 2266

31 Δεκεμβρίου 1999

ΑΠΟΦΑΣΕΙΣ

Αριθ. ΥΠΠΟ/ΑΡΧ/Α1/Φ 16/59782/3545

Καθορισμός Ζώνης Α και οριοθέτηση Ζώνης Β προστασίας αρχαιολογικού χώρου Πενταλόφου στο Δήμο Καλλιθέας Θεσσαλονίκης

Η ΥΠΟΥΡΓΟΣ ΠΟΛΙΤΙΣΜΟΥ

Έχοντας υπ' όψιν:

1. Τις διατάξεις του Ν. 1558/85 (ΦΕΚ 137/Α'/26.7.1985) «Κυβέρνηση και Κυβερνητικά Όργανα».

2. Την ΥΠΠΟ/ΓΝΟΣ/49610/28.11.1990 (ΦΕΚ 743/Β'/29.11.1990) «Εξάιρεση από τον περιορισμό των τριών υπογραφών».

3. Τις διατάξεις του Κ.Ν. 5351/32 «Περί Αρχαιοτήτων».

4. Τις διατάξεις του Ν. 1127/81 (ΦΕΚ 32/Α'/1981) «Περί κυρώσεως της εις Λονδίον, την 6η Μαΐου 1969 υπογραφείσης Ευρωπαϊκής Συμβάσεως δια την προστασίαν της αρχαιολογικής κληρονομιάς».

5. Το Ν. 1892/90 (ΦΕΚ 101/Α'/31.7.1990) κεφάλαιο ΙΔ' άρθρο 91 - ρυθμίσεις αρμοδιότητας του Υπουργείου Πολιτισμού».

6. Την Υ.Α. αρ. πρ. ΥΠΠΟ/ΑΡΧ/Α1/Φ43/15952/1288/26.6.1997 (ΦΕΚ 578/Β'/14.7.1997) περί κηρύξεως του αρχαιολογικού χώρου.

7. Την ομόφωνη γνωμοδότηση του Κεντρικού Αρχαιολογικού Συμβουλίου, όπως διατυπώθηκε στην αρ. 46/29.9.1999 συνεδρίασή του, αποφασίζουμε:

Για την προστασία των αρχαιολογικών χώρων Πενταλόφου στο Δήμο Καλλιθέας Θεσσαλονίκης καθορίζονται Ζώνες Α αδόμητες απολύτου προστασίας και Ζώνες Β μερικής προστασίας ως ακολούθως:

Ζώνη Α1: Καθορίζεται ως Ζώνη Α1 αδόμητη απολύτου προστασίας, η περιοχή στη θέση Πυρομαχικά, η οποία περιλαμβάνει οικισμό σε Τούμπα χρονολογούμενο στην Εποχή του Σιδήρου και αμέσως β - ΒΔ της οικισμό σε Τράπεζα χρονολογούμενο από την Εποχή του Σιδήρου μέχρι την Ελληνιστική περίοδο. Η Ζώνη Α1 οριοθετείται στο συνημμένο φύλλο χάρτου Γ.Υ.Σ. κλ. 1:5000 (αρ. 3376.3 και 3376.5) από τη γραμμή που διέρχεται από τα σημεία 1, 2, 3, 4, 5, 12, 13, 14, 24, 25, 26, 27, 1, στα οποία αντιστοιχούν τα ζεύγη συντεταγμένων του επισυναπτόμενου στο χάρτη πίνακα. Το όριο από το σημείο 1 έως το σημείο 8 συμπίπτει με το όριο του αγροτεμαχίου αρ. 379 του Ανα-

δαμού 1966 του αγροκτήματος Πενταλόφου στο οποίο περιλαμβάνονται στρατιωτικές εγκαταστάσεις, μεταξύ των σημείων 8 έως 11 και 13 έως 17 με ρέμμα μεταξύ των 12 και 13 με αγροτικό δρόμο και μεταξύ των σημείων 17 έως 27 με την επαρχιακή οδό Θεσσαλονίκης - Κιλκίς.

Ζώνη Α2: Καθορίζεται ως Ζώνη Α2 αδόμητη απολύτου προστασίας, η περιοχή η οποία περιλαμβάνει ταφικό τύμβο και οριοθετείται στο συνημμένο φύλλο χάρτου Γ.Υ.Σ. κλ. 1:5000 (αρ. 3376.3 και 3376.5) από τη γραμμή που διέρχεται από τα σημεία 28, 29, 30, 31, 28, στα οποία αντιστοιχούν τα ζεύγη συντεταγμένων του επισυναπτόμενου στο χάρτη πίνακα.

Ζώνη Α3: Καθορίζεται ως Ζώνη Α3 αδόμητη απολύτου προστασίας, η περιοχή στη θέση Σουσαμόμυλος, η οποία περιλαμβάνει Τούμπα - οικισμό επί Τραπεζής, η οποία εκτείνεται και βορειότερα της Τούμπας και δεύτερη Τράπεζα στα νότια της Τούμπας. Ο οικισμός στην Τούμπα χρονολογείται στην Εποχή του Χαλκού, ενώ στις δύο Τράπεζες από την Εποχή του Σιδήρου έως την Κλασική περίοδο.

Στις ως άνω οριοθετημένες Ζώνες Α1, Α2 και Α3 καθορίζονται οι ακόλουθες χρήσεις γης:

1. Διατηρείται ο υφιστάμενος αγροτικός χαρακτήρας της περιοχής, με ανοικτές καλλιέργειες και ελαφρά άροση. Απαγορεύεται η βαθεία άροση και οι δενδροφυτεύσεις διότι παραβλάπτονται οι υποκείμενες αρχαιότητες.

2. Επιτρέπεται η επισκευή των υπαρχόντων δρόμων χωρίς οιαδήποτε διαπλάτυνση ή ασφαλτόστρωση τους.

3. Επιτρέπεται η επισκευή ή αντικατάσταση των δικτύων υδρεύσεως, ΔΕΗ και ΟΤΕ κατόπιν εγκρίσεως της αρμόδιας ΙΣΤ Εφορείας Προϊστορικών και Κλασικών Αρχαιοτήτων και με την επίβλεψη της.

5. Απαγορεύεται η δόμηση και γενικά οιαδήποτε κατασκευή για την οποία απαιτείται ή όχι άδεια της αρμόδιας πολεοδομικής αρχής (π.χ. υδατοδεξαμενές, αντλιοστάσια, αποθήκες, περιφράξεις κ.λπ.).

6. Απαγορεύεται οιαδήποτε αλλοίωση της μορφής του εδάφους (π.χ. αποχωματώσεις, επιχωματώσεις κ.λπ.).

7. Για τις ήδη νομίμως υφιστάμενες οικοδομές επιτρέπεται μόνο η συντήρηση και επισκευή για λόγους χρήσεως και υγιεινής, απαγορευόμενης οιασδήποτε επεκτάσεως τους κατ' έκταση ή καθ' ύψος.

ΖΩΝΗ Β 1: Καθορίζεται ως Ζώνη Β1, δομήσιμη υπό ειδικούς όρους και περιορισμούς, η περιοχή η οποία εκτείνε-

ται ανατολικά, νότια και δυτικά της Ζώνης Α1 και οριοθετείται στο συνημμένο φύλλο χάρτου ΓΥΣ κλ. 1:5000 (αρ. 3376.3 και 3376.5) από τη γραμμή που διέρχεται από τα σημεία 8, 56, 57, 58, 59, 60, 78, 79, 80, 81, 27, 26, 25, 11, 10, 9, 8, στα οποία αντιστοιχούν τα ζεύγη συντεταγμένων του επισυναπτόμενου στο χάρτη πίνακα.

Το όριο μεταξύ των σημείων 56 έως 59 και 61 έως 76 συμπίπτει με ρέμμα, μεταξύ των 59, 60 με αγροτικό δρόμο, μεταξύ των 77 και 81 με την σιδηροδρομική γραμμή Θεσσαλονίκης - Ειδομένης και μεταξύ των σημείων 8 έως 27 με το όριο της Ζώνης Α1.

ΖΩΝΗ Β 2: Καθορίζεται ως Ζώνη Β2, δομήσιμη υπό ειδικούς όρους και περιορισμούς, η περιοχή η οποία περιβάλλει τις Ζώνες Α2 και Α3 και ενοποιεί τον περιβάλλοντα χώρο τους. Οριοθετείται στο συνημμένο φύλλο χάρτου Γ.Υ.Σ. κλ. 1: 5.000 (αρ. 3376.3 και 3376.5) από τη γραμμή που διέρχεται από τα σημεία 82, 83, 84, 85, 86, 87, 100, 101, 102, 103, 120, 121, 122, 129, 130, 131, 132, 82, στα οποία αντιστοιχούν τα ζεύγη συντεταγμένων του επισυναπτόμενου στο χάρτη πίνακα. Το όριο μεταξύ των σημείων 88, 89, 95 έως 97, 105 έως 111 συμπίπτει με αγροτικό δρόμο, μεταξύ των 98, 99 με ρέμμα, μεταξύ των 111, 112 με την επαρχιακή οδό Θεσσαλονίκης - Κιλκίς, μεταξύ των σημείων 114 έως 124 με την σιδηροδρομική γραμμή Θεσσαλονίκης - Ειδομένης και μεταξύ των 125 έως 132, 8 με δρόμο.

Στη Ζώνη Β1 και Β2 η Υπηρεσία μας επιτρέπει από πλευράς αρχαιολογικού νόμου την δόμηση με ειδικές χρήσεις, όρους και περιορισμούς, που διατυπώνονται σε υπό έκδοση απόφαση μας, η οποία θα προωθηθεί για θεσμοθέτηση στο συναρμόδιο Υ.ΠΕ.ΧΩ.Δ.Ε.

Γενικοί όροι :

1. Για οιοδήποτε έργο από τα επιτρεπόμενα στις Ζώνες Α1, Α2, Α3, Β1 και Β2 απαιτείται η έγκριση και επίβλεψη της αρμόδιας ΙΣΤ' ΕΠΚΑ, η οποία σε περίπτωση που κρίνει σκόπιμο θα διεξάγει ανασκαφική έρευνα από τα αποτελέσματα της οποίας θα εξαρτάται η οριστική έγκριση του ζητούμενου έργου.

2. Όταν μια ιδιοκτησία οριακής αρτιότητας τέμνεται από το όριο δύο διαφορετικών ζωνών, η αρτιότητα και ο συντελεστής δομήσεως προσμετρώνται στο σύνολο του γηπέδου και ισχύουν οι χρήσεις γης και οι όροι και περιορισμοί δομήσεως που εφαρμόζονται στη Ζώνη με τους ευνοϊκότερους για τον ιδιοκτήτη όρους. Ειδικότερα όμως, για την περίπτωση που τμήμα του γηπέδου εντάσσεται σε Ζώνη Α, το κτίσμα υποχρεωτικά τοποθετείται σε εκτός της Ζώνης Α τμήμα του γηπέδου, τηρουμένων και των άλλων γενικών διατάξεων.

Αθήνα, 20 Δεκεμβρίου 1999

Η ΥΠΟΥΡΓΟΣ

ΕΛΙΣΑΒΕΤ ΠΑΠΑΖΩΗ

Π Ι Ν Α Κ Α Σ Σ Υ Ν Τ Ε Τ Α Γ Μ Ε Ν Ω Ν

Αρχαιολογικοί χώροι Πενταλόφου του Δήμου Καλλιθέας Θεσσαλονίκης. Χάρτης Γ.Υ.Σ. κλ. 1 : 5000 αρ. 3376.3, 3376.5.

ΖΩΝΗ Α1 - θέση Πυρομαχικά

ΣΗΜΕΙΟ Α/Α	ΣΥΝ/ΝΗ Χ	ΣΥΝ/ΝΗ Ψ	ΣΗΜΕΙΟ Α/Α	ΣΥΝ/ΝΗ Χ	ΣΥΝ/ΝΗ Ψ
1	-11535,6	640,0	15	-11424,3	281,6
2	-11485,0	644,6	16	-11450,8	260,4
3	-11448,0	625,0	17	-11491,1	250,7
4	-11419,0	591,5	18	-11529,3	331,5
5	-11405,2	582,5	19	-11530,2	379,3
6	-11383,4	576,4	20	-11517,7	429,1
7	-11348,8	576,6	21	-11517,3	472,6
8	-11320,0	592,5	22	-11534,5	500,0
9	-11289,1	523,8	23	-11568,4	507,6
10	-11277,3	468,3	24	-11614,0	507,4
11	-11252,1	401,6	25	-11644,8	530,1
12	-11245,8	350,1	26	-11656,1	565,3
13	-11356,6	250,8	27	-11652,4	615,7
14	-11389,7	285,3	1	-11535,6	640,0

ΖΩΝΗ Α2 - ταφικός τύμβος

ΣΗΜΕΙΟ Α/Α	ΣΥΝ/ΝΗ Χ	ΣΥΝ/ΝΗ Ψ	ΣΗΜΕΙΟ Α/Α	ΣΥΝ/ΝΗ Χ	ΣΥΝ/ΝΗ Ψ
28	-11217,4	-480,8	31	-11161,3	-586,7
29	-11091,7	-411,6	28	-11217,4	-480,8
30	-11034,5	-520,5			

ΖΩΝΗ Α3 - θέση Σουσαμόμυλος

ΣΗΜΕΙΟ Α/Α	ΣΥΝ/ΝΗ Χ	ΣΥΝ/ΝΗ Ψ	ΣΗΜΕΙΟ Α/Α	ΣΥΝ/ΝΗ Χ	ΣΥΝ/ΝΗ Ψ
32	-11209,8	-1855,0	45	-11000,0	-2454,0
33	-11125,2	-1853,6	46	-11071,5	-2464,5
34	-11051,6	-1860,1	47	-11131,2	-2488,7
35	-10990,0	-1820,0	48	-11150,7	-2386,5
36	-10819,5	-1857,5	49	-11176,6	-2287,6
37	-10861,1	-2036,1	50	-11189,1	-2216,0
38	-10903,2	-2208,4	51	-11205,8	-2145,2
39	-10892,7	-2260,7	52	-11190,3	-2081,0
40	-10904,1	-2301,8	53	-11206,4	-2018,6
41	-10912,0	-2354,0	54	-11220,1	-1955,1
42	-10897,4	-2407,6	55	-11218,6	-1903,5
43	-10899,6	-2435,1	32	-11209,8	-1855,0
44	-10944,3	-2456,3			

ΖΩΝΗ Β1 - θέση Πυρομαχικά

ΣΗΜΕΙΟ Α/Α	ΣΥΝ/ΝΗ Χ	ΣΥΝ/ΝΗ Ψ	ΣΗΜΕΙΟ Α/Α	ΣΥΝ/ΝΗ Χ	ΣΥΝ/ΝΗ Ψ
8	-11320,0	592,5	79	-11685,7	252,4
56	-11245,2	607,4	80	-11701,2	472,6
57	-11195,7	558,1	81	-11710,2	620,6
58	-11168,0	500,0	27	-11652,4	615,7
59	-11129,6	459,3	26	-11656,1	565,3
60	-11109,3	477,1	25	-11644,8	530,1
61	-10996,1	354,2	24	-11614,0	507,4
62	-11022,5	310,7	23	-11568,4	507,6
63	-11045,7	279,6	22	-11534,5	500,0
64	-11065,1	257,8	21	-11517,3	472,6
65	-11064,2	225,1	20	-11517,7	429,1
66	-11061,1	160,4	19	-11530,2	379,3
67	-11103,4	143,5	18	-11529,3	331,5
68	-11168,3	150,5	17	-11491,1	250,7
69	-11200,6	133,4	16	-11450,8	260,4
70	-11229,7	149,5	15	-11424,3	281,6
71	-11246,6	152,1	14	-11389,7	285,3
72	-11259,4	164,6	13	-11356,6	250,8
73	-11304,0	146,6	12	-11245,8	350,1
74	-11407,0	165,8	11	-11252,1	401,6
75	-11453,6	165,2	10	-11277,3	468,3
76	-11470,6	148,9	9	-11289,1	523,8
77	-11663,7	108,3	8	-11320,0	592,5
78	-11675,2	161,1			

ΖΩΝΗ Β2 - περιοχή ταφικού τύμβου, θέση Σουσαμόμυλος

ΣΗΜΕΙΟ Α/Α	ΣΥΝ/ΝΗ Χ	ΣΥΝ/ΝΗ Ψ	ΣΗΜΕΙΟ Α/Α	ΣΥΝ/ΝΗ Χ	ΣΥΝ/ΝΗ Ψ
82	-10911,5	-430,7	108	-10695,1	-2445,4
83	-10900,0	-451,5	109	-10721,2	-2544,7
84	-10948,6	-476,0	110	-10881,5	-2606,0
85	-10971,3	-667,3	111	-11050,0	-2681,5
86	-10898,1	-803,1	112	-11034,1	-2708,6
87	-10922,4	-815,6	113	-11149,6	-2735,0
88	-10851,0	-952,4	114	-11270,2	-2724,4
89	-10948,6	-1005,0	115	-11291,3	-2477,6
90	-10887,7	-1120,2	116	-11313,5	-2230,3
91	-10894,2	-1148,1	117	-11335,8	-1976,1
92	-10880,7	-1164,5	118	-11356,7	-1730,2
93	-10896,0	-1185,8	119	-11379,2	-1475,7
94	-10885,1	-1234,6	120	-11402,5	-1234,0
95	-10903,5	-1279,1	121	-11425,7	-981,3
96	-10840,2	-1468,4	122	-11451,2	-733,8
97	-10775,0	-1671,4	123	-11500,0	-500,0
98	-10731,6	-1664,5	124	-11528,4	-418,1
99	-10681,4	-1842,2	125	-11439,5	-391,2
100	-10680,0	-1886,7	126	-11385,0	-352,8
101	-10688,1	-1960,0	127	-11304,0	-318,9
102	-10703,2	-2041,2	128	-11252,1	-306,0
103	-10753,5	-2038,8	129	-11204,6	-302,0
104	-10763,8	-2095,4	130	-11166,7	-308,0
105	-10780,1	-2123,3	131	-11137,2	-322,0
106	-10730,0	-2150,5	132	-11064,3	-360,1
107	-10646,2	-2180,2	82	-10911,5	-430,7



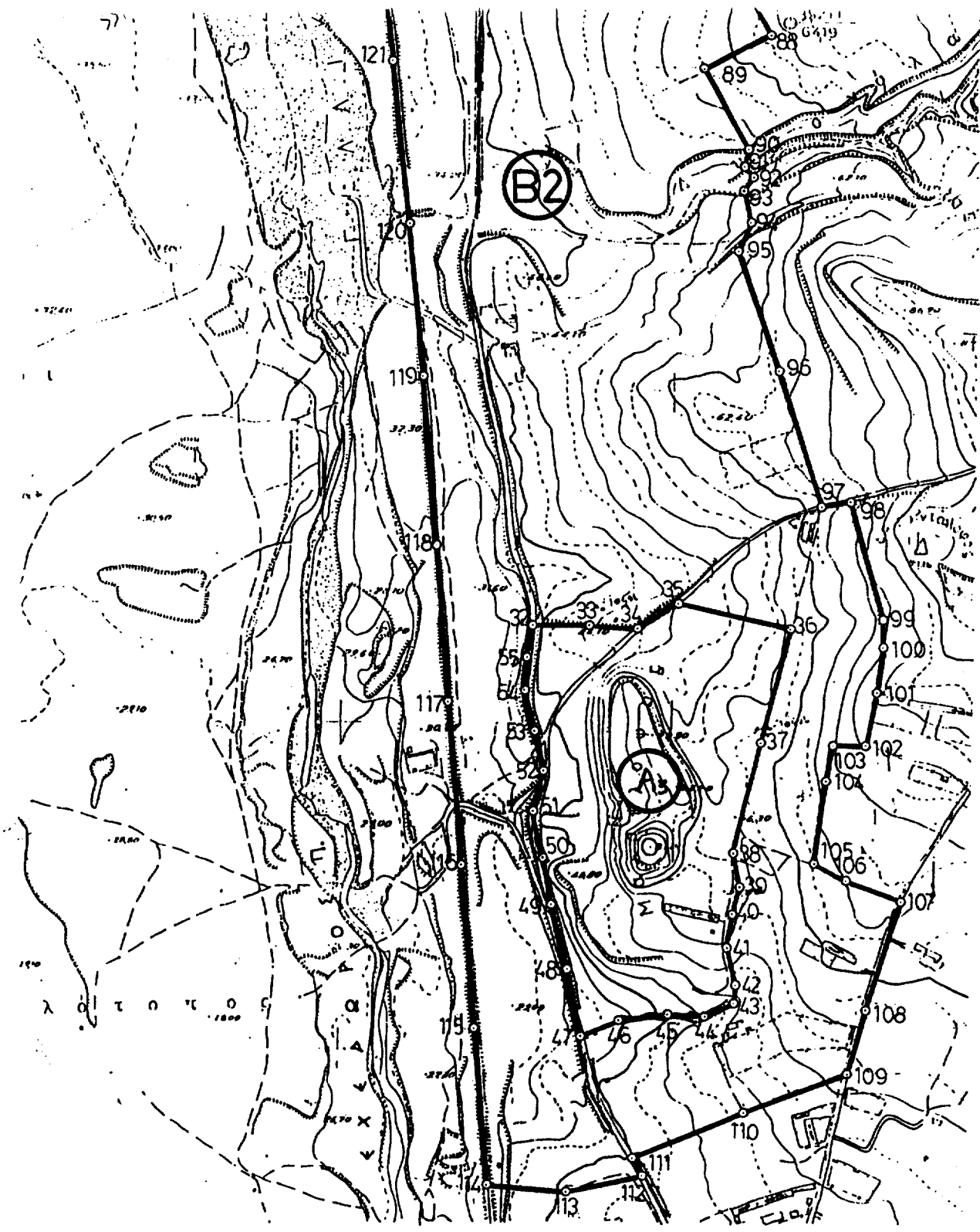

ΑΠΟΙΠΑΣΜΑ Δ.Χ. ΓΟΙ
ΚΛΙΜΑΚΑΣ 1:5000
3376.3 , 3376.5

ΕΘΝΙΚΟ ΤΥΠΟΓΡΑΦΕΙΟ**ΕΦΗΜΕΡΙΔΑ ΤΗΣ ΚΥΒΕΡΝΗΣΕΩΣ**

ΚΑΠΟΔΙΣΤΡΙΟΥ 34 * ΑΘΗΝΑ 104 32 * TELEX 223211 YPET GR * FAX 52 34 312

ΗΛΕΚΤΡΟΝΙΚΗ ΔΙΕΥΘΥΝΣΗ: <http://www.et.gr>e-mail: webmaster@et.gr**ΥΠΗΡΕΣΙΕΣ ΕΞΥΠΗΡΕΤΗΣΗΣ ΠΟΛΙΤΩΝ**

ΚΕΝΤΡΙΚΗ ΥΠΗΡΕΣΙΑ Σολωμού 51		ΠΕΡΙΦΕΡΕΙΑΚΑ ΓΡΑΦΕΙΑ ΠΩΛΗΣΗΣ Φ.Ε.Κ.
Πληροφορίες δημοσιευμάτων Α.Ε. - Ε.Π.Ε.	5225 761	ΘΕΣΣΑΛΟΝΙΚΗ
	5230 841	Βασ. Όλγας 227 - Τ.Κ. 54100 (031) 423 956
Πληροφορίες δημοσιευμάτων λοιπών Φ.Ε.Κ.	5225 713	ΠΕΙΡΑΙΑΣ
	5249 547	Νικήτα 6-8 Τ.Κ. 185 31 4135 228
Πώληση Φ.Ε.Κ.	5239 762	ΠΑΤΡΑ
Φωτοαντίγραφα παλαιών Φ.Ε.Κ.	5248 141	Κορίνθου 327 - Τ.Κ. 262 23 (061) 6381 100
Βιβλιοθήκη παλαιών Φ.Ε.Κ.	5248 188	ΙΩΑΝΝΙΝΑ
Οδηγίες για δημοσιεύματα Α.Ε. - Ε.Π.Ε.	5248 785	Διοικητήριο Τ.Κ. 450 44 (0651) 87215
Εγγραφή Συνδρομητών Φ.Ε.Κ. και αποστολή Φ.Ε.Κ.	5248 320	ΚΟΜΟΤΗΝΗ
		Δημοκρατίας 1 Τ.Κ. 691 00 (0531) 22 858
		ΛΑΡΙΣΑ
		Διοικητήριο Τ.Κ. 411 10 (041) 597449
		ΚΕΡΚΥΡΑ
		Σαμαρά 13 Τ.Κ. 491 00 (0661) 89 127 / 89 120
		ΗΡΑΚΛΕΙΟ
		Πλ. Ελευθερίας 1, Τ.Κ. 711 10 (081) 396 223
		ΛΕΣΒΟΣ
		Πλ. Κωνσταντινουπόλεως Τ.Κ. 811 00 Μυτιλήνη (0251) 46 888 / 47 533

ΤΙΜΗ ΦΥΛΛΩΝ - Μέχρι 8 σελίδες 200 δρχ.
ΕΦΗΜΕΡΙΔΟΣ ΤΗΣ ΚΥΒΕΡΝΗΣΕΩΣ - Από 8 σελίδες και άνω προσαύξηση 100 δρχ. ανά 8σέλιδο ή μέρος αυτού

ΕΤΗΣΙΕΣ ΣΥΝΔΡΟΜΕΣ Φ.Ε.Κ.

Τεύχος	Κ.Α.Ε. Προϋπολογισμού 2531	Κ.Α.Ε. εσόδου υπέρ ΤΑΠΕΤ 3512
Α' (Νόμοι, Π.Δ., Συμβάσεις κ.λπ.)	60.000 δρχ.	3.000 δρχ.
Β' (Υπουργικές αποφάσεις κ.λπ.)	70.000 "	3.500 "
Γ' (Διορισμοί, απολύσεις κ.λπ. Δημ. Υπαλλήλων)	15.000 "	750 "
Δ' (Απαλλοτριώσεις, πολεοδομία κ.λπ.)	70.000 "	3.500 "
Αναπτυξιακών Πράξεων (Τ.Α.Π.Σ.)	30.000 "	1.500 "
Ν.Π.Δ.Δ. (Διορισμοί κ.λπ. προσωπικού Ν.Π.Δ.Δ.)	15.000 "	750 "
Παράρτημα (Προκηρύξεις θέσεων ΔΕΠ κ.τ.λ.)	5.000 "	250 "
Δελτίο Βιομηχανικής Ιδιοκτησίας (Δ.Ε.Β.Ι.)	10.000 "	500 "
Ανωτάτου Ειδικού Δικαστηρίου (Α.Ε.Δ.)	3.000 "	150 "
Προκηρύξεων Α.Σ.Ε.Π.	10.000 "	500 "
Ανωνύμων Εταιρειών & Ε.Π.Ε.	250.000 "	12.500 "
ΓΙΑ ΟΛΑ ΤΑ ΤΕΥΧΗ ΕΚΤΟΣ Α.Ε. & Ε.Π.Ε.	250.000 "	12.500 "

- * Οι συνδρομές του εσωτερικού προπληρώνονται στα Δημόσια Ταμεία που δίνουν αποδεικτικό είσπραξης (διπλότυπο) το οποίο με τη φροντίδα του ενδιαφερομένου πρέπει να στέλνεται στην Υπηρεσία του Εθνικού Τυπογραφείου.
- * Οι συνδρομές του εξωτερικού επιβαρύνονται, πέραν των ανωτέρω αναφερομένων ποσών, με τα ταχυδρομικά τέλη και μπορεί να στέλνονται με επιταγή και σε ανάλογο συνάλλαγμα στο Διευθυντή Διαχείρισης του Εθνικού Τυπογραφείου.
- * Η πληρωμή του υπέρ ΤΑΠΕΤ ποσοστού που αντιστοιχεί σε συνδρομές, εισπράττεται από τα Δημόσια Ταμεία.
- * Οι συνδρομητές του εξωτερικού μπορούν να στέλνουν το ποσό του ΤΑΠΕΤ μαζί με το ποσό της συνδρομής.
- * Οι Νομαρχιακές Αυτοδιοικήσεις, οι Δήμοι, οι Κοινότητες ως και οι επιχειρήσεις αυτών πληρώνουν το μισό χρηματικό ποσό της συνδρομής και ολόκληρο το ποσό υπέρ του ΤΑΠΕΤ.
- * Η συνδρομή ισχύει για ένα χρόνο, που αρχίζει την 1η Ιανουαρίου και λήγει την 31η Δεκεμβρίου του ίδιου χρόνου. Δεν εγγράφονται συνδρομητές για μικρότερο χρονικό διάστημα.
- * Η εγγραφή ή ανανέωση της συνδρομής πραγματοποιείται το αργότερο μέχρι τον Μάρτιο κάθε έτους.
- * Αντίγραφα διπλοτύπων, ταχυδρομικές επιταγές και χρηματικά γραμμάτια δεν γίνονται δεκτά.

Οι υπηρεσίες εξυπηρέτησης των πολιτών λειτουργούν καθημερινά από 08.00' έως 13.00'

ΑΠΟ ΤΟ ΕΘΝΙΚΟ ΤΥΠΟΓΡΑΦΕΙΟ