



ΕΦΗΜΕΡΙΣ ΤΗΣ ΚΥΒΕΡΝΗΣΕΩΣ

ΤΗΣ ΕΛΛΗΝΙΚΗΣ ΔΗΜΟΚΡΑΤΙΑΣ

ΑΘΗΝΑ
14 ΜΑΡΤΙΟΥ 1988

ΤΕΥΧΟΣ ΤΕΤΑΡΤΟ

ΑΡΙΘΜΟΣ ΦΥΛΛΟΥ
226

ΠΕΡΙΕΧΟΜΕΝΑ

ΑΠΑΛΛΟΤΡΙΩΣΕΙΣ ΑΠΟΦΑΣΕΙΣ

Κήρυξη αναγκαστικής απαλλοτρίωσης εκτάσεως 3.930μ² στην περιοχή κοινότητας Κυφέλης για την εκτέλεση εργασιών του έργου Αρδευτικού Αχέροντα Β' φάση Α' τμήμα. 1

ΔΙΟΡΘΩΣΕΙΣ ΣΦΑΛΜΑΤΩΝ

Διορθώσεις σφαλμάτων στην 61603/87 απόφαση του Υπουργού ΠΕΧΩΔΕ. 2

ΑΠΑΛΛΟΤΡΙΩΣΕΙΣ ΑΠΟΦΑΣΕΙΣ

Αριθ. ΤΥ 311

Κήρυξη αναγκαστικής απαλλοτρίωσης εκτάσεως 3.930μ² στην περιοχή κοινότητας Κυφέλης για την εκτέλεση εργασιών του έργου Αρδευτικού Αχέροντα Β' φάση Α' τμήμα. (1)

Ο ΝΟΜΑΡΧΗΣ ΠΡΕΒΕΖΑΣ

Έχοντας υπόψη:

1) Τις διατάξεις του Ν.Δ. 797/1971 θεσμικού Νόμου «Περί αναγκαστικών απαλλοτριώσεων» όπως τροποποιήθηκε μέχρι σήμερα.

2) Τις διατάξεις του Π.Δ. 475/76 κ' 724/79 περί εκτελέσεως του Ν.Δ. 1266/72 περί εκτελέσεως των Δημοσίων Έργων όπως ισχύει μετά την έκδοσή του Ν. 1418/84.

3) Την εγκύκλιο Ε200/αρ. πρωτ. ΕΔ2α/01/177/Φ.Ν 261/

15.12.79 του Υπουργείου Δημοσίων Έργων (Δ/νση Νομ. Έργου).

4) Το με αρ. πρωτ. 89/3.2.1988 έγγραφο της 1ης ΔΕΚΕ Ιωαννίνων για την απαλλοτρίωση ακινήτων κατασκευής της υδροληψίας του αντλιοστασίου του καταθλιπτικού αγωγού και της δεξαμενής του δικτύου του έργου Αρδευτικού Αχέροντα - Β' Φάση Α' τμήμα.

5) Το Π.Δ. 39/83 για την μεταβίβαση αρμοδιοτήτων του Υπουργείου Δημοσίων Έργων στις Περιφερειακές Υπηρεσίες.

6) Τα από 3.2.88 συνταχθέντα και θεωρηθέντα από την 1η ΔΕΚΕ Ιωαννίνων κτηματολογικά διαγράμματα και πίνακες για απαλλοτρίωση των ακινήτων που αναφέρονται στο αρ. 4 του παρόντος.

7) Την απόφαση Α8/02/2/20.1.88 ΓΓΔΕ/ΥΠΕΧΩΔΕ) με την οποία το εν λόγω έργο περιλαμβάνεται στα εγκριθέντα ΜΟΠ, αποφασίζουμε:

Κηρύσσουμε αναγκαστικά απαλλοτριωτέα λόγω Δημόσιας ωφέλειας έκταση συνολικού εμβαδού 3.930μ² στην περιοχή κοινότητας Κυφέλης για την εκτέλεση έργων κατασκευής της υδροληψίας του αντλιοστασίου του καταθλιπτικού αγωγού και της δεξαμενής του δικτύου «Θ» του έργου Αρδευτικό Αχέροντα - Β' φάση Α' τμήμα, όπως φαίνεται στο από 3.2.88 κτηματολογικό διάγραμμα και κτηματολογικό πίνακα που συντάχθηκαν και θεωρήθηκαν από την 1ην ΔΕΚΕ Ιωαννίνων.

Η απαλλοτρίωση κηρύσσεται υπέρ του Δημοσίου και η δαπάνη θα βαρύνει το Δημόσιο και συγκεκριμένα το έργο 8472002 ΔΕ.

Η απόφαση αυτή να δημοσιευθεί στην Εφημερίδα της Κυβέρνησης.

Πρέβεζα, 16 Φεβρουαρίου 1988
Ο Νομάρχης
ΘΩΜΑΣ ΜΕΡΕΝΤΙΤΗΣ

ΔΙΟΡΘΩΣΕΙΣ ΣΦΑΛΜΑΤΩΝ

(2)

Στην 61603/87 απόφαση του Υπουργού ΠΕ.ΧΩ.Δ.Ε περί έγκρισης Γ.Π.Σ. της κοινότητας Ωραιολάστρου Ν. Θεσ/νίκης που δημοσιεύθηκε

στο ΦΕΚ 1043/Δ/87, αντικαθίστανται οι Π1 - 5, Π1 - 3 - 2, Π1 - 11 και Π1 - 4 πινακίδες, συνοδευτικές της ανωτέρω απόφασης με τις ορθές ως εξής:

(Από το Υπουργείο ΠΕ.ΧΩ.ΔΕ)

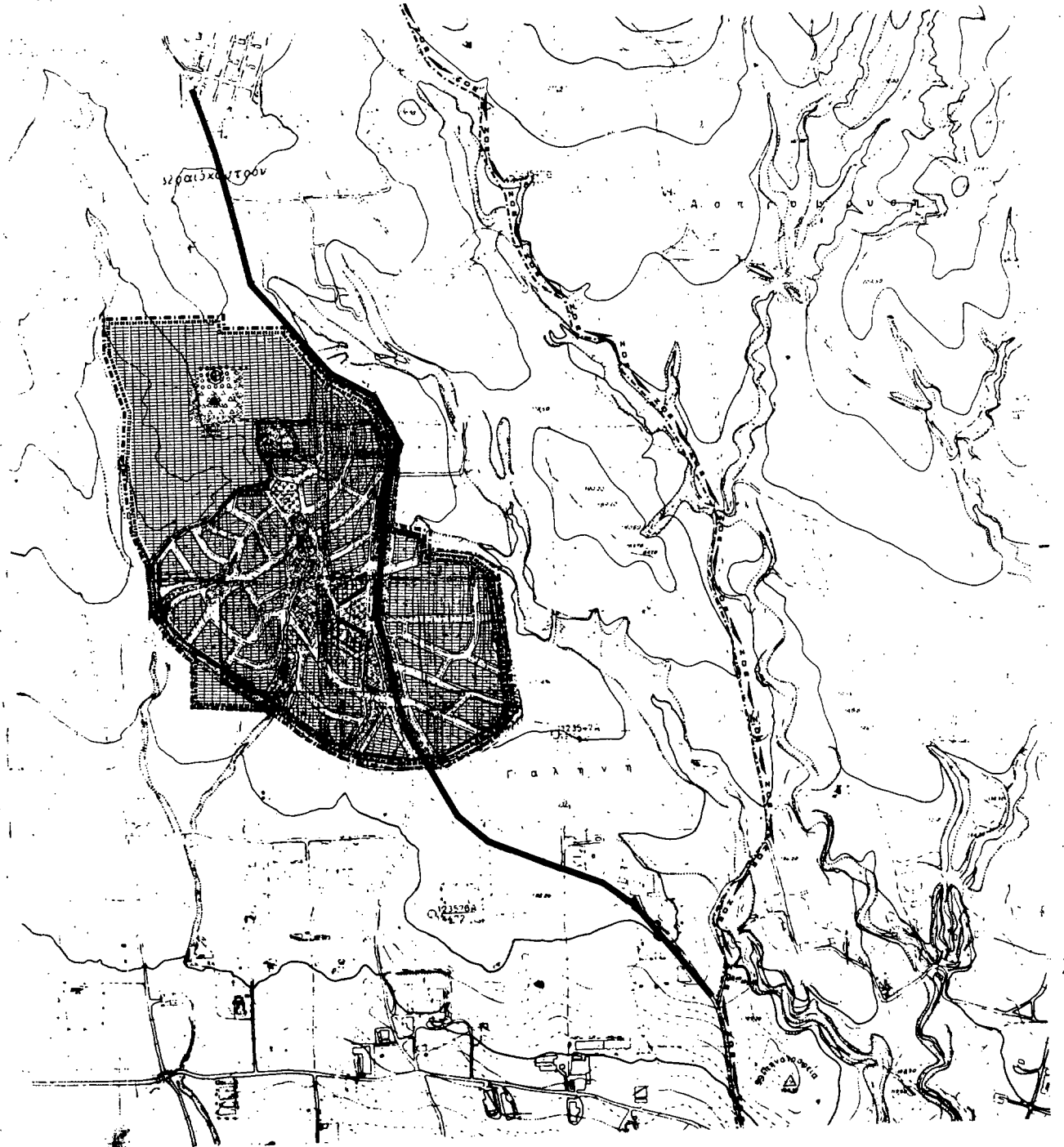

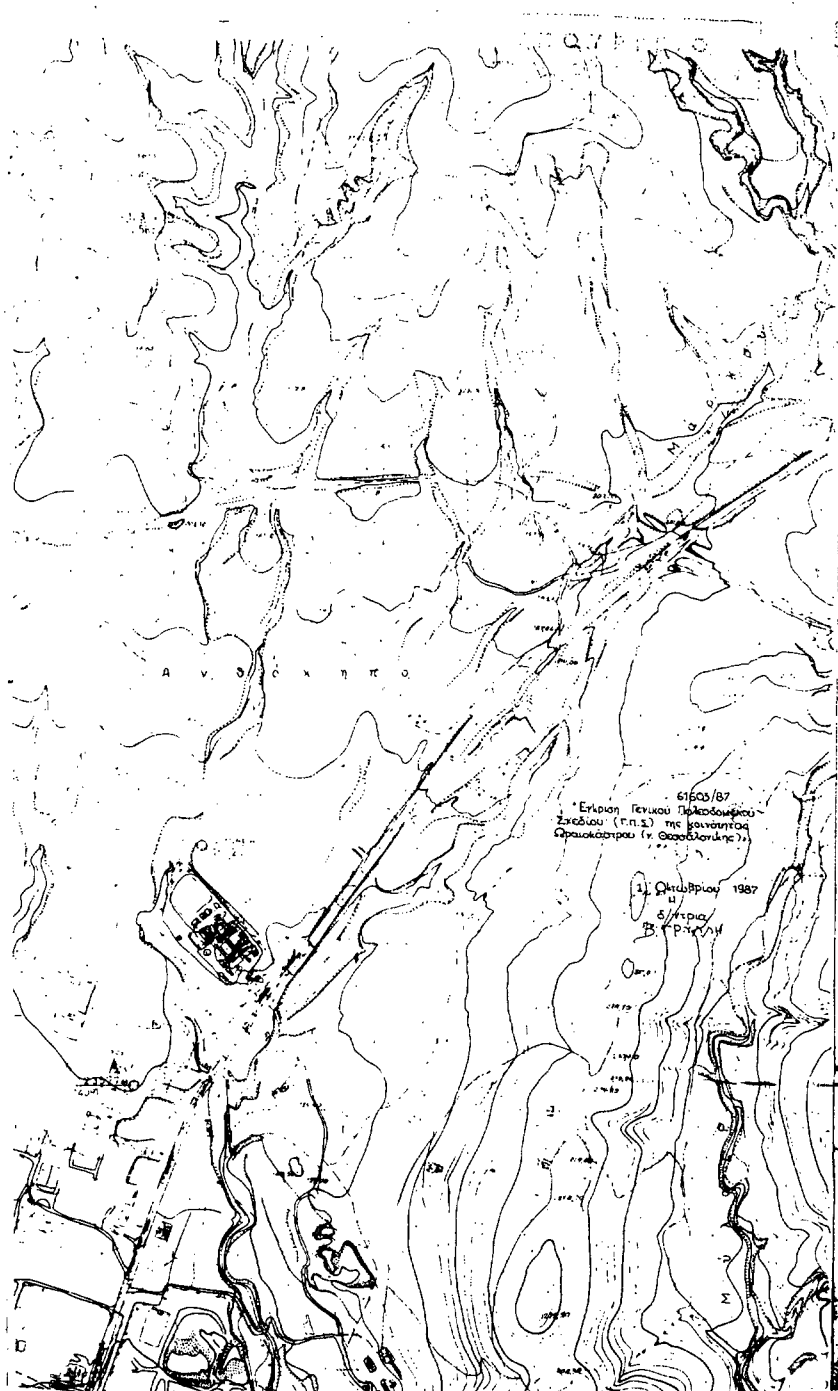

ΥΠΟΜΝΗΜΑ

- Όρια Δήμων και Κοινοτήτων
Municipality and community limits
- Όρια ΖΟΕ
Urban development limits zone limits
- Όρια σχεδίου πόλης 1987
Town plan boundaries 1987
- Όρια επεκταμένου σχεδίου 1982
Town plan limits 1982
- Όρια ομοταξίας
District limits
- Όρια γειτονίας
Neighborhood limits
- Αστική κατοικία
Residential area
- Γενική κατοικία
Mixed residential
- Κεντρικές λειτουργίες πόλης
Central services
- Τοπικό κέντρο ομοταξίας - γειτονίας
Local center neighborhood - neighborhood
- Εκπαίδευση
Education
- Νηπιαγωγείο
Nursery
- Δημοτικό
Primary
- Γυμνάσιο
Junior secondary
- Λύκειο
Senior secondary
- Περιβαλ. κέντρο
Enviro. center
- Κέντρο υγείας
Centre of health care
- Πρόνοια
Welfare
- Νεολογείο
Cinema
- Αθλητικός χώρος
Sports
- Γήπεδο
Playing field
- Γυμναστήριο
Gymnasium
- Πολιτιστικές λειτουργίες
Cultural services
- Περιοχή κρούσας
Green area outside city limits
- Αστική περιοχή - Ελεύθερη ζώνη
Green area - open space
- Τουρισμ. - Αναψυχή
Tourism - Recreation
- Ιδιώτερος χώρος
Social uses
- Αρτηρία
Arterial street
- Επιχωματισμένη οδός
Gravel road
- Οδός
Road

61605/87
Έγκριση Γενικού Πολεοδομικού Σχεδίου (Γ.Π.Σ.) της κοινότητας Αρνακίου (π. Αρνακίου)

1. Οκτώβριος 1987
2. 5/11/87
3. 7/11/87

ΓΕΝΙΚΟ ΠΟΛΕΟΔΟΜΙΚΟ ΣΧΕΔΙΟ

	ΟΜΑΔΑ ΜΕΛΕΤΗΣ																			
	<table style="width: 100%; border-collapse: collapse;"> <tr> <td style="width: 50%;">Ν ΡΟΔΟΛΑΚΗΣ</td> <td>ΠΟΛΕΟΔΟΜΟΣ</td> </tr> <tr> <td>Γ ΣΥΜΕΦΑΚΗΣ</td> <td>ΑΡΧΙΤΕΚΤΟΝ</td> </tr> <tr> <td>Α ΓΕΡΟΝΤΙΔΗΣ</td> <td>ΑΡΧΙΤΕΚΤΟΝ</td> </tr> <tr> <td>Π ΣΑΒΒΑΪΔΗΣ</td> <td>ΤΟΠΟΓΡΑΦΟΣ</td> </tr> <tr> <td>Μ ΚΕΛΕΣΗΣ</td> <td>ΓΕΩΛΟΓΟΣ</td> </tr> <tr> <td>Γ ΠΑΠΑΘΕΟΔΩΡΟΥ ΟΙΚΟΝΟΜΟΣ</td> <td></td> </tr> <tr> <td>Χ ΡΟΪΔΗΣ</td> <td>ΠΕΡΙΒΑΛΟΝΤΟΣ</td> </tr> <tr> <td>Ε ΨΥΧΟΓΥΙΟΣ</td> <td>ΥΔΡΩΝ</td> </tr> <tr> <td>Υ ΒΑΣΙΛΕΪΟΥ</td> <td>ΜΗΧΑΝΟΛΟΓΟΣ</td> </tr> <tr> <td>Π ΠΑΠΑΓΙΑΝΝΟΥ</td> <td>ΣΥΜΒΟΥΛΟΣ</td> </tr> </table>	Ν ΡΟΔΟΛΑΚΗΣ	ΠΟΛΕΟΔΟΜΟΣ	Γ ΣΥΜΕΦΑΚΗΣ	ΑΡΧΙΤΕΚΤΟΝ	Α ΓΕΡΟΝΤΙΔΗΣ	ΑΡΧΙΤΕΚΤΟΝ	Π ΣΑΒΒΑΪΔΗΣ	ΤΟΠΟΓΡΑΦΟΣ	Μ ΚΕΛΕΣΗΣ	ΓΕΩΛΟΓΟΣ	Γ ΠΑΠΑΘΕΟΔΩΡΟΥ ΟΙΚΟΝΟΜΟΣ		Χ ΡΟΪΔΗΣ	ΠΕΡΙΒΑΛΟΝΤΟΣ	Ε ΨΥΧΟΓΥΙΟΣ	ΥΔΡΩΝ	Υ ΒΑΣΙΛΕΪΟΥ	ΜΗΧΑΝΟΛΟΓΟΣ	Π ΠΑΠΑΓΙΑΝΝΟΥ
Ν ΡΟΔΟΛΑΚΗΣ	ΠΟΛΕΟΔΟΜΟΣ																			
Γ ΣΥΜΕΦΑΚΗΣ	ΑΡΧΙΤΕΚΤΟΝ																			
Α ΓΕΡΟΝΤΙΔΗΣ	ΑΡΧΙΤΕΚΤΟΝ																			
Π ΣΑΒΒΑΪΔΗΣ	ΤΟΠΟΓΡΑΦΟΣ																			
Μ ΚΕΛΕΣΗΣ	ΓΕΩΛΟΓΟΣ																			
Γ ΠΑΠΑΘΕΟΔΩΡΟΥ ΟΙΚΟΝΟΜΟΣ																				
Χ ΡΟΪΔΗΣ	ΠΕΡΙΒΑΛΟΝΤΟΣ																			
Ε ΨΥΧΟΓΥΙΟΣ	ΥΔΡΩΝ																			
Υ ΒΑΣΙΛΕΪΟΥ	ΜΗΧΑΝΟΛΟΓΟΣ																			
Π ΠΑΠΑΓΙΑΝΝΟΥ	ΣΥΜΒΟΥΛΟΣ																			
ΣΥΝΕΡΓΑΤΕΣ																				
Ε ΠΕΤΡΑΚΗ ΑΡΧΙΤΕΚΤΟΝ																				
Ε ΠΑΡΑΣΚΕΥΟΠΟΥΛΟΥ ΑΡΧΙΤΕΚΤΟΝ																				
Σ ΣΑΛΙΒΟΓΛΟΥ ΣΑΒΒΑΪΔΗΣ																				

ΠΟΛΕΟΔΟΜΙΚΗ ΟΡΓΑΝΩΣΗ - ΛΕΙΤΟΥΡΓΙΕΣ	
ΧΑΡΤΗΣ 1.32	ΧΡΗΣΕΙΣ ΓΗΣ - ΟΙΚΙΣΜΟΣ
ΚΛΙΜΑΚΑ 1: 5000 ΣΕΠΤΕΜΒΡΙΟΣ 1986	ΩΡΑΙΟΚΑΣΤΡΟ ΝΟΜΟΣ ΘΕΣΣΑΛΟΝΙΚΗΣ

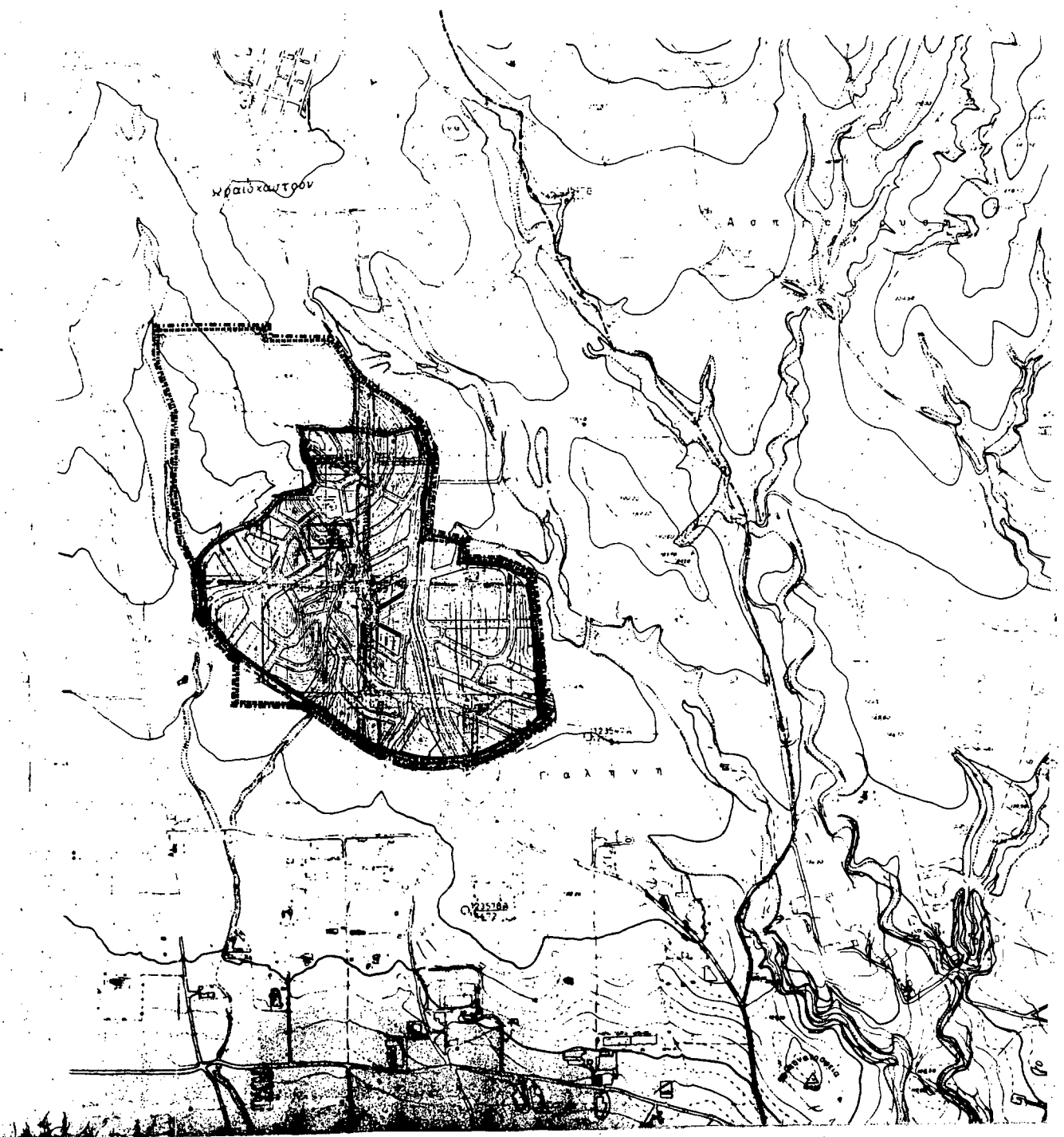



ΥΠΟΜΝΗΜΑ

- Όρια Δήμων και Κοινοτήτων
Municipality and community limits
- Όρια εγκεκριμένου Σχεδίου πόλης 1982
Town plan limits 1982
- Όρια Σχεδίου Πόλης 1987
Town plan boundaries 1987
- Όρια πολεοδομικών ενότητων - γειτονιών
Urban and limits
- 1 Μικτή πυκνότητα (κατ/Μα) κατά πολεοδομική ενότητα
Gross density per urban unit
- 2 Μέσος Συντελεστής Δόμησης κατά πολεοδομική ενότητα
Average plot ratio per urban unit

61603/87
Έγκριση Γενικού Πολεοδομικού Σχεδίου (Γ.Π.Σ.) της κοινότητας Ωραιολοφιστών (π. Θεσσαλονίκη).

1 Οκτωβρίου 1987
Η
δ/τρια
Ε. ΓΡΥΛΗ

ΓΕΝΙΚΟ ΠΟΛΕΟΔΟΜΙΚΟ ΣΧΕΔΙΟ

	ΟΜΑΔΑ ΜΕΛΕΤΗΣ																			
	<table border="0"> <tr><td>Ν ΡΟΔΟΛΑΚΗΣ</td><td>ΠΟΛΕΟΔΟΜΟΣ</td></tr> <tr><td>Γ ΣΥΝΕΦΑΚΗΣ</td><td>ΑΡΧΙΤΕΚΤΟΝ</td></tr> <tr><td>Α ΓΕΡΟΝΤΙΔΗΣ</td><td>ΑΡΧΙΤΕΚΤΟΝ</td></tr> <tr><td>Π ΕΛΛΗΝΙΔΗΣ</td><td>ΤΟΠΟΓΡΑΦΟΣ</td></tr> <tr><td>Ν ΚΕΛΕΣΗΣ</td><td>ΓΕΩΛΟΓΟΣ</td></tr> <tr><td>Γ ΠΑΠΑΘΕΟΔΩΡΟΥ</td><td>ΟΙΚΟΝΟΜΟΣ</td></tr> <tr><td>Χ ΡΟΥΔΗΣ</td><td>ΠΕΡΙΒΑΛΛΟΝΤΟΣ</td></tr> <tr><td>Β ΨΥΧΟΓΥΙΟΣ</td><td>ΥΔΡΑΥΛΙΚΟΣ</td></tr> <tr><td>Τ ΒΑΣΙΛΕΙΟΥ</td><td>ΜΗΧΑΝΟΛΟΓΟΣ</td></tr> <tr><td>Π ΠΑΠΑΪΩΑΝΝΟΥ</td><td>ΣΥΝΚΟΜΜΑΤΟΛΟΓΟΣ</td></tr> </table>	Ν ΡΟΔΟΛΑΚΗΣ	ΠΟΛΕΟΔΟΜΟΣ	Γ ΣΥΝΕΦΑΚΗΣ	ΑΡΧΙΤΕΚΤΟΝ	Α ΓΕΡΟΝΤΙΔΗΣ	ΑΡΧΙΤΕΚΤΟΝ	Π ΕΛΛΗΝΙΔΗΣ	ΤΟΠΟΓΡΑΦΟΣ	Ν ΚΕΛΕΣΗΣ	ΓΕΩΛΟΓΟΣ	Γ ΠΑΠΑΘΕΟΔΩΡΟΥ	ΟΙΚΟΝΟΜΟΣ	Χ ΡΟΥΔΗΣ	ΠΕΡΙΒΑΛΛΟΝΤΟΣ	Β ΨΥΧΟΓΥΙΟΣ	ΥΔΡΑΥΛΙΚΟΣ	Τ ΒΑΣΙΛΕΙΟΥ	ΜΗΧΑΝΟΛΟΓΟΣ	Π ΠΑΠΑΪΩΑΝΝΟΥ
Ν ΡΟΔΟΛΑΚΗΣ	ΠΟΛΕΟΔΟΜΟΣ																			
Γ ΣΥΝΕΦΑΚΗΣ	ΑΡΧΙΤΕΚΤΟΝ																			
Α ΓΕΡΟΝΤΙΔΗΣ	ΑΡΧΙΤΕΚΤΟΝ																			
Π ΕΛΛΗΝΙΔΗΣ	ΤΟΠΟΓΡΑΦΟΣ																			
Ν ΚΕΛΕΣΗΣ	ΓΕΩΛΟΓΟΣ																			
Γ ΠΑΠΑΘΕΟΔΩΡΟΥ	ΟΙΚΟΝΟΜΟΣ																			
Χ ΡΟΥΔΗΣ	ΠΕΡΙΒΑΛΛΟΝΤΟΣ																			
Β ΨΥΧΟΓΥΙΟΣ	ΥΔΡΑΥΛΙΚΟΣ																			
Τ ΒΑΣΙΛΕΙΟΥ	ΜΗΧΑΝΟΛΟΓΟΣ																			
Π ΠΑΠΑΪΩΑΝΝΟΥ	ΣΥΝΚΟΜΜΑΤΟΛΟΓΟΣ																			
ΣΥΝΕΡΓΑΤΕΣ																				
<table border="0"> <tr><td>Ε ΠΕΤΡΑΚΗ</td><td>ΑΡΧΙΤΕΚΤΟΝ</td></tr> <tr><td>Ε ΠΑΡΑΣΚΕΥΟΠΟΥΛΟΥ</td><td>ΑΡΧΙΤΕΚΤΟΝ</td></tr> <tr><td>Ε ΕΛΛΙΦΟΓΛΟΥ</td><td>ΤΑΧΙΓΡΑΦΟΣ</td></tr> </table>		Ε ΠΕΤΡΑΚΗ	ΑΡΧΙΤΕΚΤΟΝ	Ε ΠΑΡΑΣΚΕΥΟΠΟΥΛΟΥ	ΑΡΧΙΤΕΚΤΟΝ	Ε ΕΛΛΙΦΟΓΛΟΥ	ΤΑΧΙΓΡΑΦΟΣ													
Ε ΠΕΤΡΑΚΗ	ΑΡΧΙΤΕΚΤΟΝ																			
Ε ΠΑΡΑΣΚΕΥΟΠΟΥΛΟΥ	ΑΡΧΙΤΕΚΤΟΝ																			
Ε ΕΛΛΙΦΟΓΛΟΥ	ΤΑΧΙΓΡΑΦΟΣ																			

ΠΟΛΕΟΔΟΜΙΚΗ ΟΡΓΑΝΩΣΗ - ΛΕΙΤΟΥΡΓΙΕΣ	
	ΠΥΚΝΟΤΗΤΕΣ ΚΑΙ ΣΥΝΤΕΛΕΣΤΕΣ ΔΟΜΗΣΗΣ
ΚΑΙΜΑΚΑ 1:8000 ΣΕΠΤΕΜΒΡΙΟΣ 1988	ΩΡΑΙΟΚΑΣΤΡΟ ΝΟΜΟΣ ΘΕΣΣΑΛΟΝΙΚΗΣ

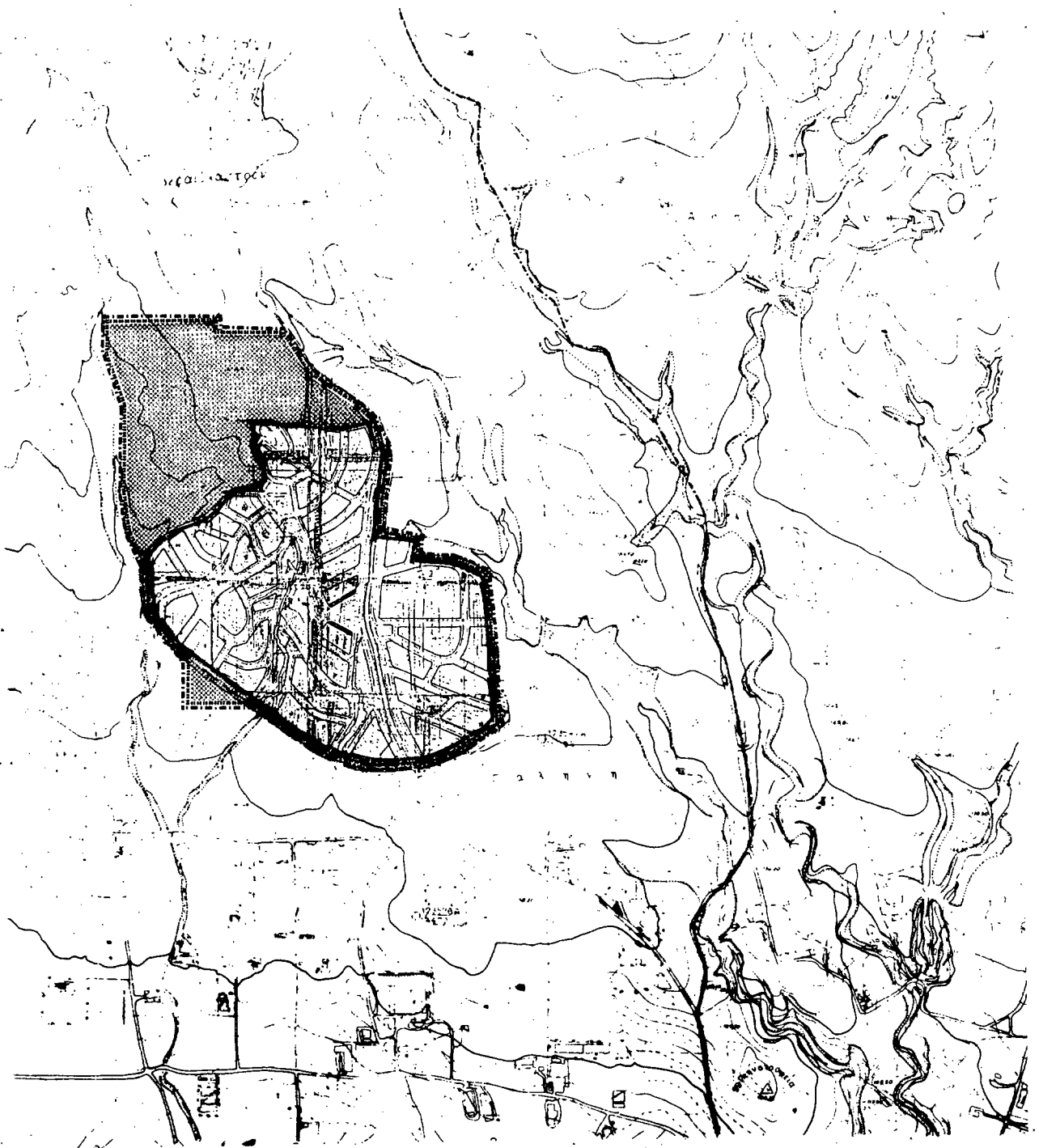



ΥΠΟΜΝΗΜΑ

- Όρια Δήμων και Κοινοτήτων
Municipality and community limits
- Όρια Συγκοινωνιολογικού Σχεδίου πόλης 1982
Town plan limits 1982
- Όρια προγραμματικής πόλης 1982
Development area limits 1982
- Όρια σχεδίου πόλης 1987
Town plan limits 1987
- Όρια δήμου
District limits
- Όρια νοτίων
Municipality limits
- Περίοδος επί κτηρίων
Existing area

61603/87
*Έγκριση Γενικού Πολεοδομικού Σχεδίου (Γ.Π.Σ.) της κοινότητας Στρατοκαστρίου (π. Θεσσαλονίκης).

1 Οκτωβρίου 1987
δ/της
Β. ΓΡΥΛΛΗ

ΓΕΝΙΚΟ ΠΟΛΕΟΔΟΜΙΚΟ ΣΧΕΔΙΟ

	ΟΜΑΔΑ ΜΕΛΕΤΗΣ	
	Ν ΡΟΔΟΛΑΚΗΣ	ΠΟΛΕΟΔΟΜΟΣ
	Γ ΣΥΝΕΦΑΚΗΣ	ΑΡΧΙΤΕΚΤΟΝ
	Α ΓΕΡΟΝΤΙΔΗΣ	ΑΡΧΙΤΕΚΤΟΝ
	Π ΣΑΒΒΑΪΔΗΣ	ΤΟΠΟΓΡΑΦΟΣ
	Ν ΚΕΛΕΣΗΣ	ΓΕΩΛΟΓΟΣ
	Γ ΠΑΠΑΘΕΟΔΩΡΟΥ	ΟΙΚΟΝΟΜΟΣ
	Χ ΡΟΥΔΗΣ	ΠΕΡΙΒΑΛΛΟΝΤΟΣ
	Ε ΨΥΧΟΓΥΙΟΣ	ΥΔΡΑΥΛΙΚΟΣ
	Τ ΒΑΣΙΛΕΪΟΥ	ΜΗΧΑΝΙΚΟΣ
Π ΠΑΠΑΓΩΑΝΝΟΥ	ΕΥΚΟΝΟΛΟΓΟΣ	
ΣΥΝΕΡΓΑΤΕΣ		
Ε ΠΕΤΡΑΚΗ	ΑΡΧΙΤΕΚΤΟΝ	
Ε ΠΑΡΑΣΚΕΥΟΠΟΥΛΟΥ	ΑΡΧΙΤΕΚΤΟΝ	
Σ ΣΑΛΙΦΟΓΛΟΥ	ΥΔΡΑΥΛΙΚΟΣ	

ΠΟΛΕΟΔΟΜΙΚΗ ΟΡΓΑΝΩΣΗ - ΛΕΙΤΟΥΡΓΙΕΣ

	ΕΠΕΚΤΑΣΕΙΣ ΣΧΕΔΙΟΥ ΠΟΛΗΣ
ΚΛΙΜΑΚΑ 1: 5000 ΣΕΠΤΕΜΒΡΙΟΣ 1986	ΩΡΑΙΟΚΑΣΤΡΟ ΝΟΜΟΣ ΘΕΣΣΑΛΟΝΙΚΗΣ

