



ΕΦΗΜΕΡΙΣ ΤΗΣ ΚΥΒΕΡΝΗΣΕΩΣ

ΤΗΣ ΕΛΛΗΝΙΚΗΣ ΔΗΜΟΚΡΑΤΙΑΣ

ΤΕΥΧΟΣ ΑΝΑΓΚΑΣΤΙΚΩΝ ΑΠΑΛΛΟΤΡΙΩΣΕΩΝ ΚΑΙ ΠΟΛΕΟΔΟΜΙΚΩΝ ΘΕΜΑΤΩΝ

Αρ. Φύλλου 28

13 Φεβρουαρίου 2012

ΠΕΡΙΕΧΟΜΕΝΑ

ΑΠΟΦΑΣΕΙΣ

Κήρυξη-οριοθέτηση ως αρχαιολογικού χώρου τμημάτων του αγροκτήματος πρώην Δ.Δ. Κωνσταντίας και Μηλέας Εξαπλατάνου, Δήμου Αλμωπίας, Περιφέρειας Κεντρικής Μακεδονίας.....	1
Αναοριοθέτηση του αρχαιολογικού χώρου της Νέας Φιλαδέλφειας, Δήμου Ωραιοκάστρου, Περιφέρειας Κεντρικής Μακεδονίας.....	2

ΑΠΟΦΑΣΕΙΣ

Αριθ. ΥΠΠΟΤ/ΓΔΑΠΚ/ΑΡΧ/Α1/Φ17/4752/238	(1)
Κήρυξη-οριοθέτηση ως αρχαιολογικού χώρου τμημάτων του αγροκτήματος πρώην Δ.Δ. Κωνσταντίας και Μηλέας Εξαπλατάνου, Δήμου Αλμωπίας, Περιφέρειας Κεντρικής Μακεδονίας.	

Ο ΥΦΥΠΟΥΡΓΟΣ ΠΟΛΙΤΙΣΜΟΥ ΚΑΙ ΤΟΥΡΙΣΜΟΥ

Έχοντας υπόψη:

1. Το Π.Δ. 186/2009 (ΦΕΚ 213/Α/7-10-2009) «Συγχώνευση Υπουργείων Πολιτισμού και Τουριστικής Ανάπτυξης».
2. Το Π.Δ. 110/2011 (ΦΕΚ 243/Α/11-11-2011) «Διορισμός Υπουργών και Υφυπουργών».
3. Την ΥΠΠΟ/ΓΝΟΣ/49610/28.11.90 (ΦΕΚ 743/Β/29.11.90) «Εξαίρεση από τον περιορισμό των τριών υπογραφών».
4. Τις διατάξεις του Ν. 3028/2002 (άρθρο 12, παρ. 1) «Για την προστασία των Αρχαιοτήτων και εν γένει της Πολιτιστικής Κληρονομιάς», (ΦΕΚ 153/Α/28-6-2002).
5. Τις διατάξεις του Π.Δ. 191/2003 (ΦΕΚ 146/Α/13-6-03) περί Οργανισμού του ΥΠ.ΠΟ.

6. Την υπ' αριθμ. 121482/14-12-2011 Απόφαση του Πρωθυπουργού και του Υπουργού Πολιτισμού και Τουρισμού «Ανάθεση αρμοδιοτήτων στον Υφυπουργό Πολιτισμού και Τουρισμού Πέτρο Αλιβιζάτο» (ΦΕΚ 2820/Β/14-12-2011).

7. Την ομόφωνη γνώμοδότηση του Κεντρικού Αρχαιολογικού Συμβουλίου, όπως διατυπώθηκε στην υπ' αρ. 16/10-05-2011 Συνεδρία του (θέμα 13^ο).

8. Το υπ' αριθμ. ΥΠΠΟΤ/ΔΤΦΚ/80886/407/7-11-2011 έγγραφο της Διεύθυνσης Τοπογραφίσεων, Φωτογραμμετρίας Κτηματολογίου του ΥΠΠΟΤ, αποφασίζουμε

Κηρύσσουμε - οριοθετούμε ως αρχαιολογικό χώρο τμήματα του αγροκτήματος πρώην Δ.Δ. Κωνσταντίας και Μηλέας Εξαπλατάνου, Δήμου Αλμωπίας, Περιφέρειας Κεντρικής Μακεδονίας, σύμφωνα με το συνημμένο απόσπασμα Φύλλου Χάρτη της Γ.Υ.Σ., κλ. 1:5.000 και με πολυγωνική γραμμή που ενώνει τα σταθερά σημεία 1, 2, 3,....69, 70, 71 και 1, τα οποία αντιστοιχούν στο συνημμένο πίνακα συντεταγμένων.

Η κήρυξη - οριοθέτηση γίνεται για την προστασία και μελλοντική ανάδειξη του αρχαίου οικισμού και του νεκροταφείου των τύμβων που έχουν εντοπιστεί στην περιοχή, με μεγάλη διαχρονική χρήση, κυρίως κατά τη διάρκεια της Εποχής του Σιδήρου (1000-700 π.Χ.).

Από τις διατάξεις της παρούσας απόφασης δεν προκαλείται δαπάνη σε βάρος του Κρατικού Προϋπολογισμού.

Η απόφαση αυτή να δημοσιευθεί στην Εφημερίδα της Κυβερνήσεως.

Αθήνα, 17 Ιανουαρίου 2012

Ο ΥΦΥΠΟΥΡΓΟΣ

ΠΕΤΡΟΣ-ΠΑΥΛΟΣ ΑΛΙΒΙΖΑΤΟΣ

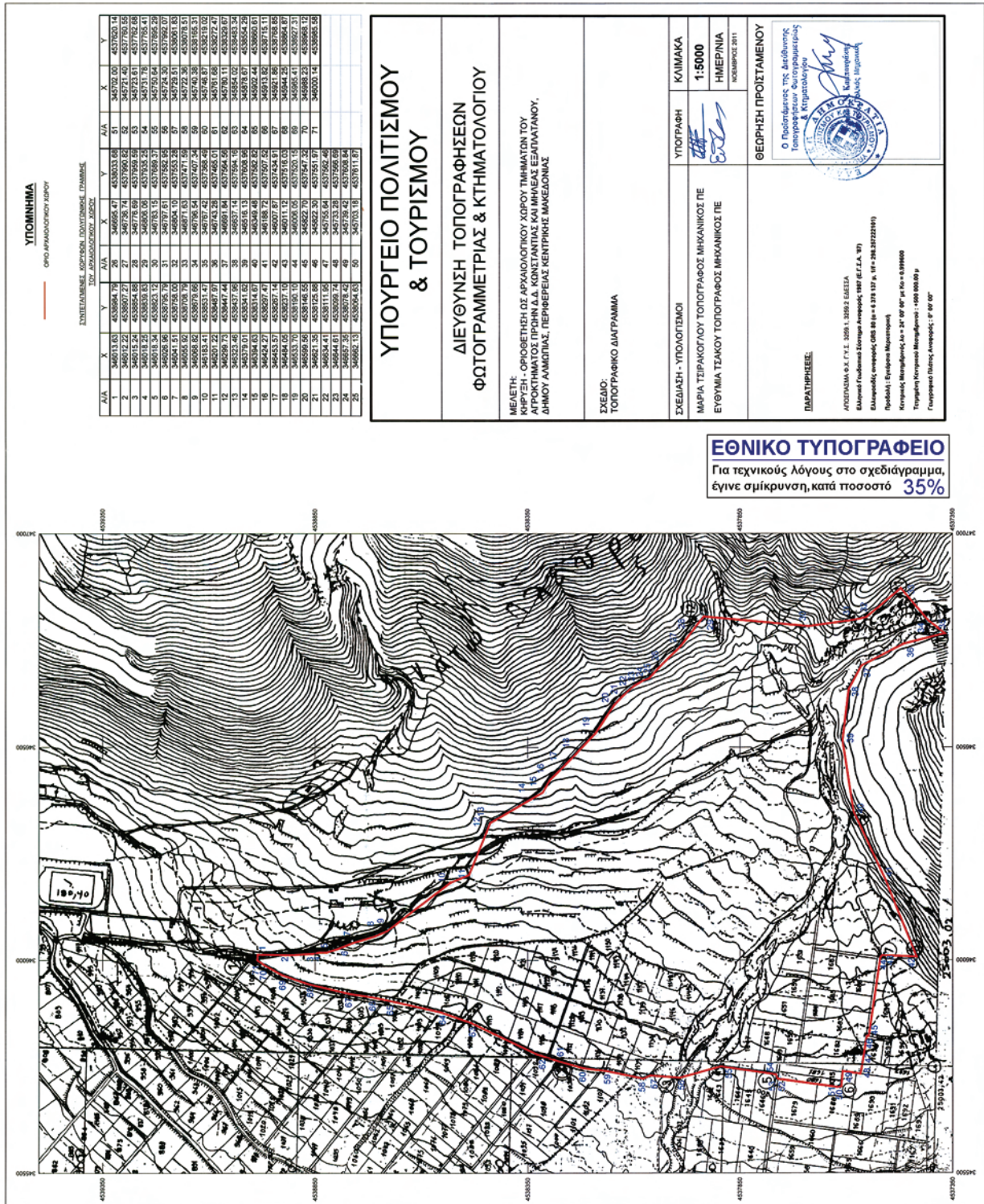

ΥΠΟΜΗΜΑ

ΟΡΘΟ ΜΗΤΡΩΟ ΚΑΡΤΩΝ

ΣΥΝΤΕΛΕΜΑΤΟΣ ΚΑΡΤΩΝ ΠΟΛΥΤΡΙΒΩΣ ΠΑΡΑΒΕΣ
ΣΥΣΤΗΜΑΤΟΣ ΜΕΤΡΗΣ

Α/Α	X	Y	X	Y	X	Y		
1	346713.83	4538984.38	29	346702.47	4538933.68	51	346702.00	4537920.12
2	346712.32	4538987.27	27	346716.74	4537960.62	52	346721.40	4537780.02
3	346715.24	4538984.08	28	346717.69	4537959.58	53	346723.51	4537782.08
4	346718.25	4538983.83	29	346805.00	4537935.25	54	346731.78	4537785.41
5	346726.36	4538985.76	30	346737.81	4537932.64	55	346734.30	4537962.07
6	346734.47	4538987.69	31	346743.84	4537929.03	56	346736.82	4537964.13
7	346742.58	4538989.62	32	346804.10	4537933.28	57	346739.35	4538001.83
8	346750.69	4538987.08	33	346811.63	4537947.59	58	346722.38	4538078.57
9	346758.80	4538987.08	34	346776.54	4537977.24	59	346740.38	4538185.33
10	346766.91	4538987.08	35	346784.07	4537977.24	60	346742.91	4538185.33
11	346775.02	4538987.08	36	346791.60	4537977.24	61	346745.44	4538185.33
12	346783.13	4538987.08	37	346799.13	4537977.24	62	346747.97	4538185.33
13	346791.24	4538987.08	38	346806.66	4537977.24	63	346750.50	4538185.33
14	346799.35	4538987.08	39	346814.19	4537977.24	64	346753.03	4538185.33
15	346807.46	4538987.08	40	346821.72	4537977.24	65	346755.56	4538185.33
16	346815.57	4538987.08	41	346829.25	4537977.24	66	346758.09	4538185.33
17	346823.68	4538987.08	42	346836.78	4537977.24	67	346760.62	4538185.33
18	346831.79	4538987.08	43	346844.31	4537977.24	68	346763.15	4538185.33
19	346839.90	4538987.08	44	346851.84	4537977.24	69	346765.68	4538185.33
20	346848.01	4538987.08	45	346859.37	4537977.24	70	346768.21	4538185.33
21	346856.12	4538987.08	46	346866.90	4537977.24	71	346770.74	4538185.33
22	346864.23	4538987.08	47	346874.43	4537977.24	72	346773.27	4538185.33
23	346872.34	4538987.08	48	346881.96	4537977.24	73	346775.80	4538185.33
24	346880.45	4538987.08	49	346889.49	4537977.24	74	346778.33	4538185.33
25	346888.56	4538987.08	50	346897.02	4537977.24	75	346780.86	4538185.33

ΥΠΟΥΡΓΕΙΟ ΠΟΛΙΤΙΣΜΟΥ & ΤΟΥΡΙΣΜΟΥ

ΔΙΕΥΘΥΝΣΗ ΤΟΠΟΓΡΑΦΗΣΕΩΝ & ΦΩΤΟΓΡΑΜΜΕΤΡΙΑΣ & ΚΤΗΜΑΤΟΛΟΓΙΟΥ

ΜΕΛΕΤΗ ΟΡΘΟΓΩΝΙΩΝ ΣΕ ΑΡΧΑΙΟΛΟΓΙΚΟΥ ΧΩΡΟΥ ΤΜΗΜΑΤΩΝ ΤΟΥ ΔΡΟΚΤΗΜΑΤΟΣ ΠΡΩΗΝ Δ.Δ. ΚΟΝΣΤΑΝΤΙΑΣ ΚΑΙ ΜΗΛΕΑΣ ΕΞΑΙΤΑΛΩΝΟΥ, ΔΗΜΟΥ ΑΛΜΟΠΛΙΑΣ, ΠΕΡΙΦΕΡΕΙΑΣ ΚΕΝΤΡΙΚΗΣ ΜΑΚΕΔΟΝΙΑΣ.

ΣΧΕΔΙΟ ΤΟΠΟΓΡΑΦΙΚΟ ΔΙΑΓΡΑΜΜΑ

ΣΧΕΔΙΑΣΤΗ - ΥΠΟΛΟΓΙΣΤΗΣ
ΜΑΡΙΑ ΤΣΑΚΟΥ ΤΟΠΟΓΡΑΦΟΣ ΜΗΧΑΝΙΚΟΣ ΠΕ
ΕΥΘΥΜΙΑ ΤΣΑΚΟΥ ΤΟΠΟΓΡΑΦΟΣ ΜΗΧΑΝΙΚΟΣ ΠΕ

ΥΠΟΓΡΑΦΗ
ΚΑΙΜΑΚΑ
1:5000
ΗΜΕΡΩΝΙΑ
10/06/2011

ΘΕΩΡΗΤΗ ΠΡΟΪΤΑΜΕΝΟΥ

Ο Προϊστάμενος της Διεύθυνσης Τοπογραφικών Φωτογραμμετρίας και Κτηματολογίου

ΑΥΤΟΜΑΤΑ Ο.Κ. Γ.Υ.Ε. 2006.1.2009.2 ΕΛΛΑΣ
Ελληνικό Γραμματοδότημα Αναφορών 1087 (Ε.Γ.Δ.Α. 97)
Πρωτόκολλο: Εγκύκλιος Μετακίνησης
Κτηματολόγιο Μετακίνησης: 144 - 24 - 02 - 02 - 14 - 0 - 010000
Τοπογραφικό Κτηματολόγιο Μετακίνησης: 1400 000 00 0
Γραμματοδότημα Αναφορών: 07 - 02 - 02

ΕΘΝΙΚΟ ΤΥΠΟΓΡΑΦΕΙΟ
Για τεχνικούς λόγους στο σχεδιάγραμμα, έγινε σμίκρυνση, κατά ποσοστό **35%**

**ΣΥΝΤΕΤΑΓΜΕΝΕΣ ΚΟΡΥΦΩΝ ΠΟΛΥΓΩΝΙΚΗΣ ΓΡΑΜΜΗΣ
ΤΟΥ ΑΡΧΑΙΟΛΟΓΙΚΟΥ ΧΩΡΟΥ ΤΜΗΜΑΤΩΝ ΤΟΥ ΑΓΡΟΚΤΗΜΑΤΟΣ ΠΡΩΗΝ
Δ.Δ. ΚΩΝΣΤΑΝΤΙΑΣ ΚΑΙ ΜΗΛΕΑΣ ΕΞΑΠΛΑΤΑΝΟΥ, ΔΗΜΟΥ ΑΛΜΩΠΙΑΣ, ΠΕΡΙΦΕΡΕΙΑΣ
ΚΕΝΤΡΙΚΗΣ ΜΑΚΕΔΟΝΙΑΣ**

Αρ. κορυφής	Χ	Υ	Αρ. κορυφής	Χ	Υ
1	346013.63	4538984.79	40	346349.48	4537582.82
2	346012.22	4538907.27	41	346188.72	4537507.52
3	346015.24	4538854.88	42	346007.87	4537434.91
4	346018.25	4538839.83	43	346011.12	4537516.03
5	346018.34	4538823.12	44	346006.05	4537520.15
6	346026.96	4538795.79	45	345822.70	4537547.32
7	346041.51	4538758.00	46	345822.30	4537551.97
8	346055.92	4538708.79	47	345755.64	4537562.46
9	346068.82	4538679.66	48	345733.28	4537566.69
10	346183.41	4538531.47	49	345739.42	4537608.84
11	346201.22	4538487.97	50	345703.18	4537611.87
12	346299.73	4538447.44	51	345702.00	4537620.14
13	346323.46	4538437.96	52	345721.40	4537760.55
14	346379.01	4538341.62	53	345723.61	4537762.68
15	346394.63	4538314.67	54	345731.78	4537765.41
16	346424.27	4538297.47	55	345750.64	4537895.29
17	346453.57	4538267.14	56	345724.30	4537992.07
18	346484.05	4538237.10	57	345729.51	4538061.83
19	346533.70	4538190.10	58	345722.36	4538078.51
20	346599.56	4538146.55	59	345740.38	4538165.31
21	346621.35	4538125.88	60	345746.87	4538219.02
22	346634.41	4538111.95	61	345761.68	4538272.47
23	346644.61	4538099.74	62	345780.11	4538329.67
24	346657.35	4538078.42	63	345854.02	4538483.34
25	346662.13	4538064.63	64	345878.67	4538554.29
26	346695.47	4538033.68	65	345902.44	4538660.61
27	346736.74	4537990.82	66	345913.82	4538715.11
28	346776.69	4537959.59	67	345921.86	4538768.85
29	346806.06	4537935.25	68	345944.25	4538864.87
30	346783.15	4537689.37	69	345965.41	4538927.31
31	346797.61	4537582.95	70	345988.23	4538968.12
32	346804.10	4537553.28	71	346000.14	4538985.58
33	346871.63	4537471.59			
34	346796.54	4537407.34			
35	346767.42	4537368.49			
36	346743.28	4537465.01			
37	346691.84	4537564.56			
38	346637.14	4537594.16			
39	346516.13	4537608.96			

Αριθ. ΥΠΠΟΤ/ΓΔΑΠΚ/ΑΡΧ/Α1/Φ16/4746/236 (2)
Αναορισθέτηση του αρχαιολογικού χώρου της Νέας Φιλαδέλφειας, Δήμου Ωραιοκάστρου, Περιφέρειας Κεντρικής Μακεδονίας.

Ο ΥΦΥΠΟΥΡΓΟΣ ΠΟΛΙΤΙΣΜΟΥ ΚΑΙ ΤΟΥΡΙΣΜΟΥ

Έχοντας υπόψη:

1. Το Π.Δ.186/2009 (ΦΕΚ 213/Α/7-10-2009) «Συγχώνευση Υπουργείων Πολιτισμού και Τουριστικής Ανάπτυξης».
2. Το Π.Δ. 110/2011 (ΦΕΚ 243/Α/11-11-2011) «Διορισμός Αντιπροέδρων της Κυβέρνησης, Υπουργών, Αναπληρωτών Υπουργών και Υφυπουργών».
3. Την ΥΠΠΟ/ΓΝΟΣ/49610/28.11.90 (ΦΕΚ 743/Β/29.11.90) «Εξαίρεση από τον περιορισμό των τριών υπογραφών».
4. Τις διατάξεις του Ν. 3028/2002 (άρθρο 12, παρ. 1) «Για την προστασία των Αρχαιοτήτων και εν γένει της Πολιτιστικής Κληρονομιάς», (ΦΕΚ 153/Α/28-6-2002).
5. Τις διατάξεις του Π.Δ. 191/2003 (ΦΕΚ 146/Α/13-6-03) περί Οργανισμού του ΥΠ.ΠΟ.
6. την υπ' αριθμ. 121482/14-12-2011 Απόφαση του Πρωθυπουργού και του Υπουργού Πολιτισμού και Τουρισμού «Ανάθεση αρμοδιοτήτων στον Υφυπουργό Πολιτισμού και Τουρισμού Πέτρο Αλιβιζάτο» (ΦΕΚ 2820/Β/14-12-2011).
7. Την υπ' αριθμ. ΥΠΠΟ/ΑΡΧ/Α1/Φ16/42493/1787π.ε./16-01-1990 (ΦΕΚ 92/Β/13-02-1990 Υ.Α. με την οποία χαρακτη-

ρίστηκαν ως αρχαιολογικοί χώροι ο προϊστορικός και ιστορικός οικισμός στην κοινότητα Νέας Φιλαδέλφειας (Φιλαδελφιανά) Ν. Θεσσαλονίκης.

8. Την ομόφωνη γνωμοδότηση του Κεντρικού Αρχαιολογικού Συμβουλίου, όπως διατυπώθηκε στην υπ' αρ. 11/29-03-2011 Συνεδρία του (θέμα 34^ο), αποφασίζουμε:

Αναορισθετούμε τον κηρυγμένο αρχαιολογικό χώρο της Νέας Φιλαδέλφειας (ΦΕΚ 92/Β/13-02-1990), Δήμου Ωραιοκάστρου, Περιφέρειας Κεντρικής Μακεδονίας, σύμφωνα με το συνημμένο απόσπασμα Φύλλου Χάρτη της Γ.Υ.Σ., κλ. 1:5.000 και με πολυγωνική γραμμή που ενώνει τα σταθερά σημεία 1, 2, 3, ..., 58, 59, 60 και 1, τα οποία αντιστοιχούν στο συνημμένο πίνακα συντεταγμένων. Η αναορισθέτηση γίνεται για την προστασία των αρχαίων καταλοίπων που έχουν εντοπιστεί στην έκταση της περιοχής αυτής, μεταξύ των ήδη γνωστών υφιστάμενων χώρων, δηλαδή της τούμπας των προϊστορικών χρόνων και της τράπεζας των ιστορικών χρόνων.

Από τις διατάξεις της παρούσας απόφασης δεν προκαλείται δαπάνη σε βάρος του Κρατικού Προϋπολογισμού.

Η απόφαση αυτή να δημοσιευθεί στην Εφημερίδα της Κυβερνήσεως.

Αθήνα, 17 Ιανουαρίου 2012

Ο ΥΦΥΠΟΥΡΓΟΣ

ΠΕΤΡΟΣ-ΠΑΥΛΟΣ ΑΛΙΒΙΖΑΤΟΣ

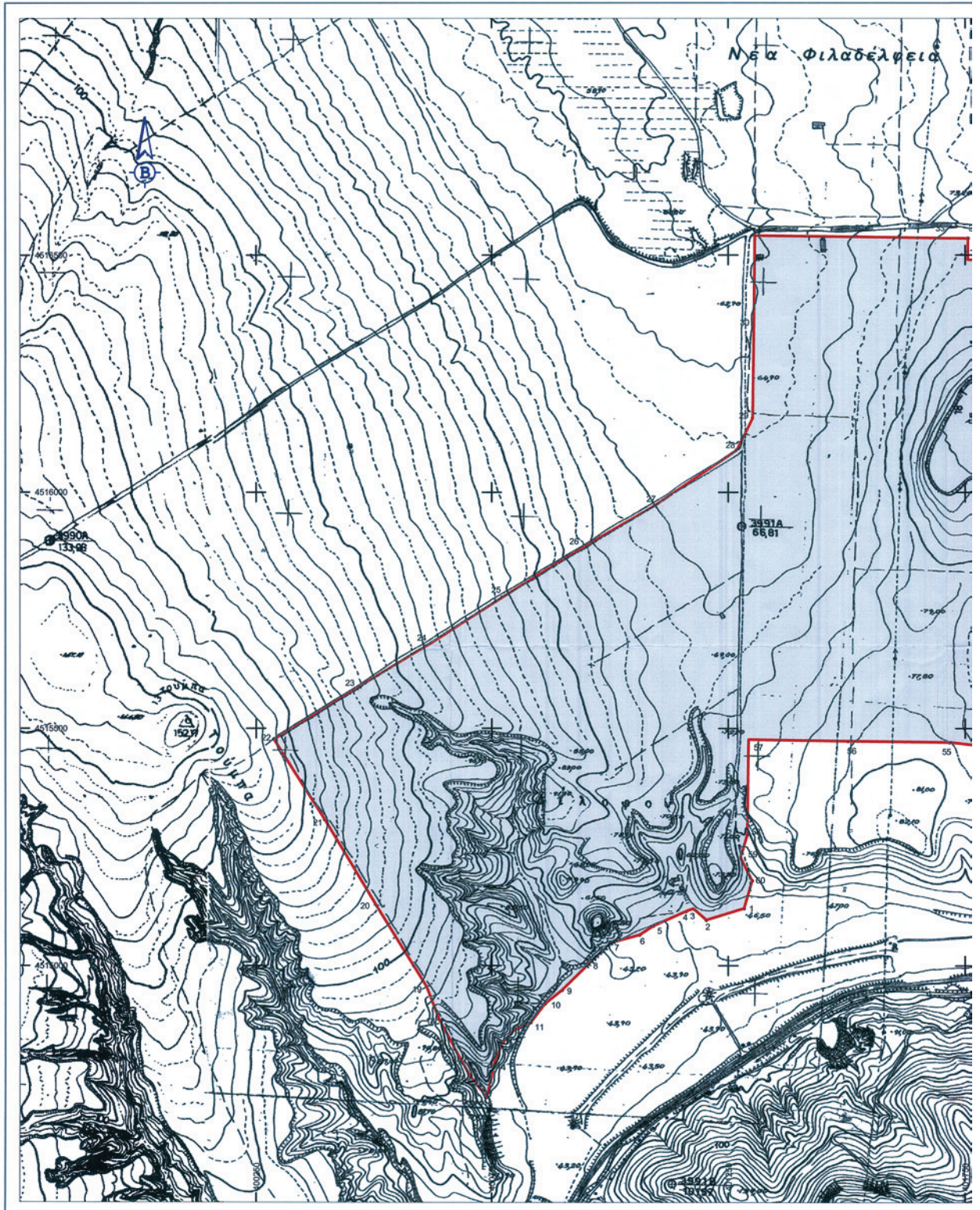

ΕΘΝΙΚΟ ΤΥΠΟΓΡΑΦΕΙΟ
 Για τεχνικούς λόγους στο σχεδιάγραμμα,
 έγινε σμίκρυνση, κατά ποσοστό **40%**

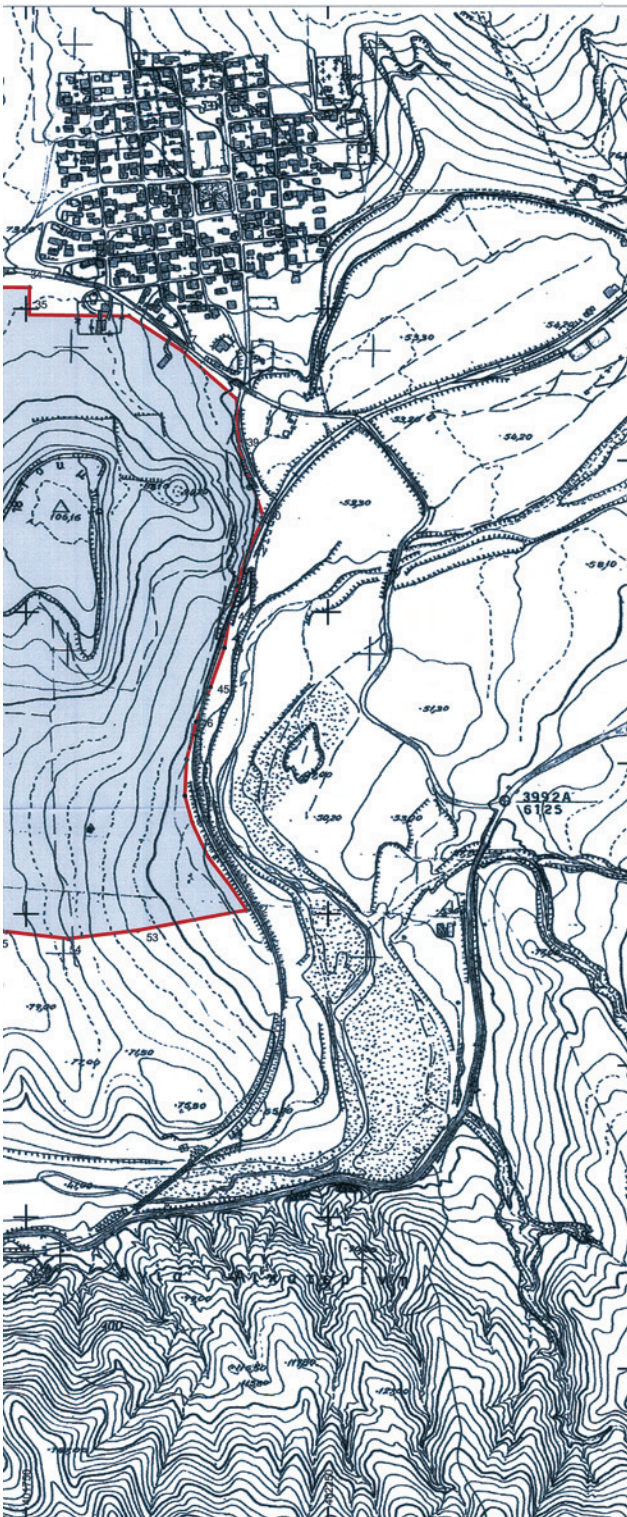

ΕΛΛΗΝΙΚΗ ΔΗΜΟΚΡΑΤΙΑ
 ΥΠΟΥΡΓΕΙΟ ΠΟΛΙΤΙΣΜΟΥ ΚΑΙ ΤΟΥΡΙΣΜΟΥ
 ΓΕΝΙΚΗ ΔΙΕΥΘΥΝΣΗ ΑΡΧΑΙΟΤΗΤΩΝ
 ΚΑΙ ΠΟΛΙΤΙΣΤΙΚΗΣ ΚΛΗΡΟΝΟΜΙΑΣ
 ΙΣΤ' ΕΦΟΡΕΙΑ ΠΡΟΪΣΤΟΡΙΚΩΝ ΚΑΙ ΚΛΑΣΙΚΩΝ ΑΡΧΑΙΟΤΗΤΩΝ

ΑΝΑΟΡΙΘΕΤΗΝ ΤΟΥΜΠΑΣ ΚΑΙ
 ΤΡΑΠΕΖΑΣ ΝΕΑΣ ΦΙΛΑΔΕΛΦΕΙΑΣ

Περιφερειακή Ενότητα : Θεσσαλονίκης
 Δήμος : Οραϊκόστρου
 Δημοτική Ενότητα : Καλλιθέας
 Τοπική Κοινότητα : Νέας Φιλαδέλφειας
 / Πενταλόφου / Μεσοίου

τοπογραφικό
 διάγραμμα

Κλίμακα
 1: 5.000

Χρόνος σύνταξης
 Σεπτέμβριος 2011

Οι συντάξαντες
 Νικόλαος Αλεξάκης
 Αγρ. & Τοπ. Μηχ
 με βαθμό Α
 Μιχάλης Τσοπούρας
 Αγρ. & Τοπ. Μηχ
 με βαθμό Γ

Θεώρηση προετοιμασμένου
 Αλιων Αχτσιλάρα
 Αρχαιολόγος με βαθμό Α

ΓΕΓΡΗΘΗΚΕ
 Ο Διπλ. Τοπογράφος
 Γεώργιος Β. Μάτσης
 με βαθμό Β
 Αποστάσα τοπογραφικού διαγράμματος ΓΥΣ σε κλίμακα 1: 50.000
 με την ευρύτερη περιοχή περί του αρχαιολογικού χώρου

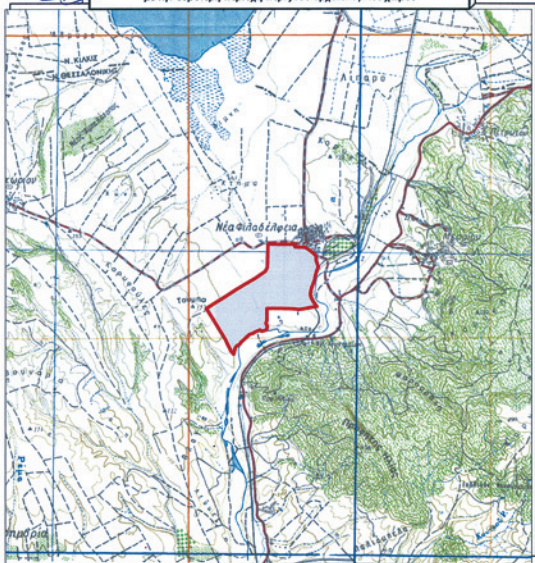

Υπόμνημα
 : Ορια αρχαιολογικού χώρου
 Ως υπόβαθρα χρησιμοποιήθηκαν χάρτες που προέκυψαν από την αέρωση, γεωαναφορά και μετασχηματισμό του συστήματος συντεταγμένων στο προβολικό σύστημα ΕΓΣΑ 87 α) των μ' αριθμούς 3376.1 και 3375.2 κλίμακας 1: 5000 τοπογραφικών διαγραμμάτων και β) του με κλίμακα 1: 50.000 φύλλο χάρτου "ΚΙΛΙΚΙ", της ΓΥΣ

**Συντεταγμένες αναπροβλεπόμενων αρχαιολογικών χώρων
Νέας Φιλαδέλφειας της Περιφερειακής Ενότητας Θεσσαλονίκης**

α / α	X	Y
1	401283.46	4515121.28
2	401203.66	4515096.81
3	401175.97	4515120.67
4	401160.40	4515114.87
5	401092.51	4515084.26
6	401062.77	4515065.14
7	401003.08	4515049.42
8	400951.96	4515000.59
9	400898.80	4514948.79
10	400862.93	4514919.76
11	400832.42	4514880.16
12	400798.73	4514864.60
13	400771.86	4514835.95
14	400756.34	4514795.66
15	400739.90	4514722.39
16	400704.96	4514765.83
17	400672.22	4514823.74
18	400637.54	4514886.68
19	400610.94	4514955.52
20	400503.21	4515129.37
21	400395.55	4515308.24
22	400287.75	4515477.10
23	400459.08	4515582.36
24	400610.26	4515675.39
25	400771.56	4515778.28
26	400932.83	4515878.67
27	401093.99	4515971.57
28	401267.99	4516089.30
29	401301.35	4516156.36
30	401303.93	4516356.29
31	401306.34	4516541.22
32	401521.26	4516538.44
33	401693.70	4516536.20

α / α	X	Y
34	401756.18	4516535.40
35	401755.60	4516490.41
36	401920.54	4516488.28
37	402007.29	4516432.17
38	402098.72	4516351.00
39	402102.71	4516273.46
40	402143.68	4516155.46
41	402117.98	4516100.79
42	402099.74	4516043.54
43	402086.54	4515988.73
44	402078.42	4515941.34
45	402055.09	4515876.65
46	402031.85	4515819.47
47	402016.05	4515757.18
48	402012.77	4515697.24
49	402024.68	4515652.08
50	402051.44	4515594.25
51	402088.30	4515546.28
52	402115.28	4515505.94
53	401934.891	4515473.279
54	401819.735	4515459.781
55	401717.399	4515471.096
56	401502.476	4515473.882
57	401292.551	4515476.599
58	401289.961	4515276.669
59	401275.844	4515228.355
60	401300.197	4515179.048

ΕΛΕΓΧΘΗΚΕ : ΜΠΑΚΑΣ ΒΑΣΙΛΙΟΣ ΔΤΦΚ

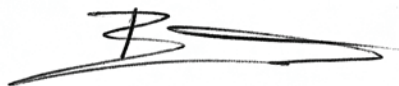

ΘΕΩΡΗΘΗΚΕ

Αθήνα 10 2011

Ο Διευθύνων Τοπογράφος & Κτηματολόγος

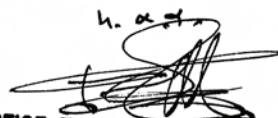

ΓΕΩΡΓΙΟΣ Ε. ΜΑΪΣΤΡΑΛΗΣ
Τοπογράφος & Πολιτικός Μηχ.
ΥΠ.ΠΟ.- ΠΕ6 / Α'β.

ΕΘΝΙΚΟ ΤΥΠΟΓΡΑΦΕΙΟ
ΕΦΗΜΕΡΙΣ ΤΗΣ ΚΥΒΕΡΝΗΣΕΩΣ

ΤΙΜΗ ΠΩΛΗΣΗΣ ΦΥΛΛΩΝ ΤΗΣ ΕΦΗΜΕΡΙΔΑΣ ΤΗΣ ΚΥΒΕΡΝΗΣΕΩΣ

Σε έντυπη μορφή:

- Για τα Φ.Ε.Κ. από 1 έως 16 σελίδες σε 1 € προσαυξανόμενη κατά 0,20 € για κάθε επιπλέον οκτασέλιδο ή μέρος αυτού.
- Για τα φωτοαντίγραφα Φ.Ε.Κ. σε 0,15 € ανά σελίδα.

Σε μορφή DVD/CD:

Τεύχος	Ετήσια έκδοση	Τριμηνιαία έκδοση	Μηνιαία έκδοση	Τεύχος	Ετήσια έκδοση	Τριμηνιαία έκδοση	Μηνιαία έκδοση
Α'	150 €	40 €	15 €	Α.Α.Π.	110 €	30 €	-
Β'	300 €	80 €	30 €	Ε.Β.Ι.	100 €	-	-
Γ'	50 €	-	-	Α.Ε.Δ.	5 €	-	-
Υ.Ο.Δ.Δ.	50 €	-	-	Δ.Δ.Σ.	200 €	-	20 €
Δ'	110 €	30 €	-	Α.Ε.-Ε.Π.Ε.	-	-	100 €

- Η τιμή πώλησης μεμονωμένων Φ.Ε.Κ. σε μορφή cd-rom από εκείνα που διατίθενται σε ψηφιακή μορφή και μέχρι 100 σελίδες, σε 5 € προσαυξανόμενη κατά 1 € ανά 50 σελίδες.

ΕΤΗΣΙΕΣ ΣΥΝΔΡΟΜΕΣ Φ.Ε.Κ.

Τεύχος	Έντυπη μορφή	Τεύχος	Έντυπη μορφή	Τεύχος	Έντυπη μορφή
Α'	225 €	Δ'	160 €	Α.Ε.-Ε.Π.Ε.	2.250 €
Β'	320 €	Α.Α.Π.	160 €	Δ.Δ.Σ.	225 €
Γ'	65 €	Ε.Β.Ι.	65 €	Α.Σ.Ε.Π.	70 €
Υ.Ο.Δ.Δ.	65 €	Α.Ε.Δ.	10 €	Ο.Π.Κ.	-

- Το τεύχος Α.Σ.Ε.Π. (έντυπη μορφή) θα αποστέλλεται σε συνδρομητές ταχυδρομικά, με την επιβάρυνση των 70 €, ποσό το οποίο αφορά τα ταχυδρομικά έξοδα.

- Η καταβολή γίνεται σε όλες τις Δημόσιες Οικονομικές Υπηρεσίες (Δ.Ο.Υ.). Το πρωτότυπο διπλότυπο (έγγραφο αριθμ. πρωτ. 9067/28.2.2005 2η Υπηρεσία Επιτρόπου Ελεγκτικού Συνεδρίου) με φροντίδα των ενδιαφερομένων, πρέπει να αποστέλλεται ή να κατατίθεται στο Εθνικό Τυπογραφείο (Καποδιστρίου 34, Τ.Κ. 104 32 Αθήνα).
- Σημειώνεται ότι φωτοαντίγραφα διπλοτύπων, ταχυδρομικές Επιταγές για την εξόφληση της συνδρομής, δεν γίνονται δεκτά και θα επιστρέφονται.
- Οι οργανισμοί τοπικής αυτοδιοίκησης, τα νομικά πρόσωπα δημοσίου δικαίου, τα μέλη της Ένωσης Ιδιοκτητών Ημερησίου Τύπου Αθηνών και Επαρχίας, οι τηλεοπτικοί και ραδιοφωνικοί σταθμοί, η Ε.Σ.Η.Ε.Α, τα τριτοβάθμια συνδικαλιστικά όργανα και οι τριτοβάθμιες επαγγελματικές ενώσεις δικαιούνται έκπτωσης πενήντα τοις εκατό (50%) επί της ετήσιας συνδρομής.
- Το ποσό υπέρ Τ.Α.Π.Ε.Τ. (5% επί του ποσού συνδρομής), καταβάλλεται ολόκληρο (Κ.Α.Ε. 3512) και υπολογίζεται πριν την έκπτωση.
- Στην Ταχυδρομική συνδρομή του τεύχους Α.Σ.Ε.Π. δεν γίνεται έκπτωση.

Πληροφορίες για δημοσιεύματα που καταχωρίζονται στα Φ.Ε.Κ. στο τηλ.: 210 5279000.

Φωτοαντίγραφα παλαιών Φ.Ε.Κ.: τηλ.: 210 8220885.

Τα φύλλα όλων των τευχών της Εφημερίδας της Κυβερνήσεως διατίθενται δωρεάν σε ηλεκτρονική μορφή από την ιστοσελίδα του Εθνικού Τυπογραφείου (www.et.gr)

Ηλεκτρονική Διεύθυνση: <http://www.et.gr> - e-mail: webmaster.et@et.gr

ΟΙ ΥΠΗΡΕΣΙΕΣ ΕΞΥΠΗΡΕΤΗΣΗΣ ΠΟΛΙΤΩΝ ΛΕΙΤΟΥΡΓΟΥΝ ΚΑΘΗΜΕΡΙΝΑ ΑΠΟ 08:00 ΜΕΧΡΙ 13:30



* 1 5 0 0 0 2 8 1 3 0 2 1 2 0 0 8 *

ΑΠΟ ΤΟ ΕΘΝΙΚΟ ΤΥΠΟΓΡΑΦΕΙΟ

ΚΑΠΟΔΙΣΤΡΙΟΥ 34 * ΑΘΗΝΑ 104 32 * ΤΗΛ. 210 52 79 000 * FAX 210 52 21 004