

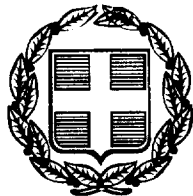

02004302204990008



5563

# ΕΦΗΜΕΡΙΣ ΤΗΣ ΚΥΒΕΡΝΗΣΕΩΣ

## ΤΗΣ ΕΛΛΗΝΙΚΗΣ ΔΗΜΟΚΡΑΤΙΑΣ

ΤΕΥΧΟΣ ΔΕΥΤΕΡΟ

Αρ. Φύλλου 430

22 Απριλίου 1999

### ΠΕΡΙΕΧΟΜΕΝΑ

#### ΑΠΟΦΑΣΕΙΣ

Χαρακτηρισμός ως ιστορικών διατηρητέων μνημείων κτιρίων του «Εργοστασίου Χαλβαδοποιίας και Ζαχαρωδών προϊόντων Σ.Κ. Παπαγιαννόπουλος» στις οδούς 2ας Νοεμβρίου και Κουντουριώτου στο Βόλο μαζί με τον περιβάλλοντα χώρο του στα όρια της ιδιοκτησίας..... 1

Α) Κήρυξη αρχαιολογικού χώρου αρχαίας Λητής στο νομό Θεσσαλονίκης Β) Συμπληρωματική κήρυξη - επανοριοθέτηση αρχαιολογικού χώρου Δερβενίου Θεσσαλονίκης..... 2

τανομής αρμοδιοτήτων των Υπουργείων ΥΠΠΕ-ΥΧΟΠ».

2. Την ΥΑ ΥΠΠΟ/ΓΝΟΣ/57631/21.11.97 (ΦΕΚ 1080/τ.Β/5.12.97) με την οποία τροποποιείται η παρ. 8 του άρθρου 6 της ΥΑ ΥΠΠΟ/ΓΝΟΣ/49095/30.10.91 (ΦΕΚ 987/Β/28.11.91) «Μεταβίβαση αρμοδιοτήτων Υπουργού και δικαιώματος υπογραφής» «Με εντολή Υπουργού στους Γεν. Γραμματείς, Γεν. Δ/ντές και Προϊσταμένους των Δ/νσεων, Τμημάτων και Γραφείων της Κεντρικής Υπηρεσίας του ΥΠ.ΠΟ.

3. Την εισήγηση της 5ης Εφορείας Νεωτέρων Μνημείων και τα λοιπά στοιχεία του φακέλου.

4. Την ομόφωνη γνωμοδότηση του Κεντρικού Συμβουλίου Νεωτ. Μνημείων με αριθμό 18/3.9.98, αποφασίζουμε:

Χαρακτηρίζουμε ως ιστορικά διατηρητέα μνημεία που χρειάζονται ειδική κρατική προστασία σύμφωνα με τις διατάξεις του Ν. 1469/50, τα παρακάτω κτίρια του εργοστασίου «Χαλβαδοποιίας και ζαχαρωδών προϊόντων Σ. Κ. Παπαγιαννόπουλος» στις οδούς Κουντουριώτου και 2ας Νοεμβρίου στο Βόλο, σύμφωνα με το συνημμένο τοπογραφικό διάγραμμα:

1. Τα κτίρια Β, Γ, Β'

2. Τμήμα του κτιρίου Γ

μαζί με τον περιβάλλοντα αυτό χώρο, στα όρια της ιδιοκτησίας, που σημειώνεται με τα στοιχεία ΑΒΓΔΕΖΑ στο παραπάνω τοπογραφικό.

Πρόκειται για σημαντικά δείγματα βιομηχανικής αρχιτεκτονικής, όπως αυτή διαμορφώθηκε στις πρώτες δεκαετίες του αιώνα μας στη Μαγνησία, δεδομένου ότι κτίστηκαν διαδοχικά το 1909 (κτίρια Β και Γ') το 1921 (κτίριο Β') και το 1934 (κτίριο Γ'). Είναι σημαντικά για τη μελέτη της ιστορίας της αρχιτεκτονικής και αποτελούν σημείο αναφοράς για τους κατοίκους της περιοχής.

Η παρούσα απόφαση να δημοσιευθεί στην Εφημερίδα της Κυβερνήσεως.

Αθήνα, 16 Μαρτίου 1999

Η ΥΠΟΥΡΓΟΣ

ΕΛΙΣΑΒΕΤ ΠΑΠΑΖΩΗ

#### ΑΠΟΦΑΣΕΙΣ

Αριθ. ΥΠΠΟ/ΔΙΛΑΠ/Γ/3866/16400 (1)

Χαρακτηρισμός ως ιστορικών διατηρητέων μνημείων κτιρίων του «Εργοστασίου Χαλβαδοποιίας και Ζαχαρωδών προϊόντων Σ.Κ. Παπαγιαννόπουλος» στις οδούς 2ας Νοεμβρίου και Κουντουριώτου στο Βόλο μαζί με τον περιβάλλοντα χώρο του στα όρια της ιδιοκτησίας.

#### Η ΥΠΟΥΡΓΟΣ ΠΟΛΙΤΙΣΜΟΥ

Έχοντας υπόψη:

1. Τις διατάξεις: ) Του Ν. 1558/85 «Περί Κυβέρνησης και Κυβερνητικών Οργάνων που δημοσιεύθηκε στο ΦΕΚ 137/Α/26.7.85».

β) του άρθρου 52 του Ν. 5351/32 «Περί Αρχαιοτήτων» όπως αντικαταστάθηκε με το άρθρο 14 και 17 του Ν.Δ. 216/1943 και τροποποιήθηκε με το άρθρο 32 παρ. 5 του Ν. 1337/1983 και ισχύει.

γ) του Ν. 1469/50 «περί προστασίας ειδικής κατηγορίας οικοδομημάτων.

δ) του Ν. 2039 «Περί Κύρωσης της Σύμβασης για την προστασία της αρχιτεκτονικής Κληρονομιάς της Ευρώπης (ΦΕΚ 61/Α/13.4.92)

ε) του Π.Δ. 941/77 «Περί Οργανισμού του ΥΠΠΕ»

ζ) το Π.Δ. 161/26.4.84 (ΦΕΚ 54/Α/30.4.84) «περί ανακα-

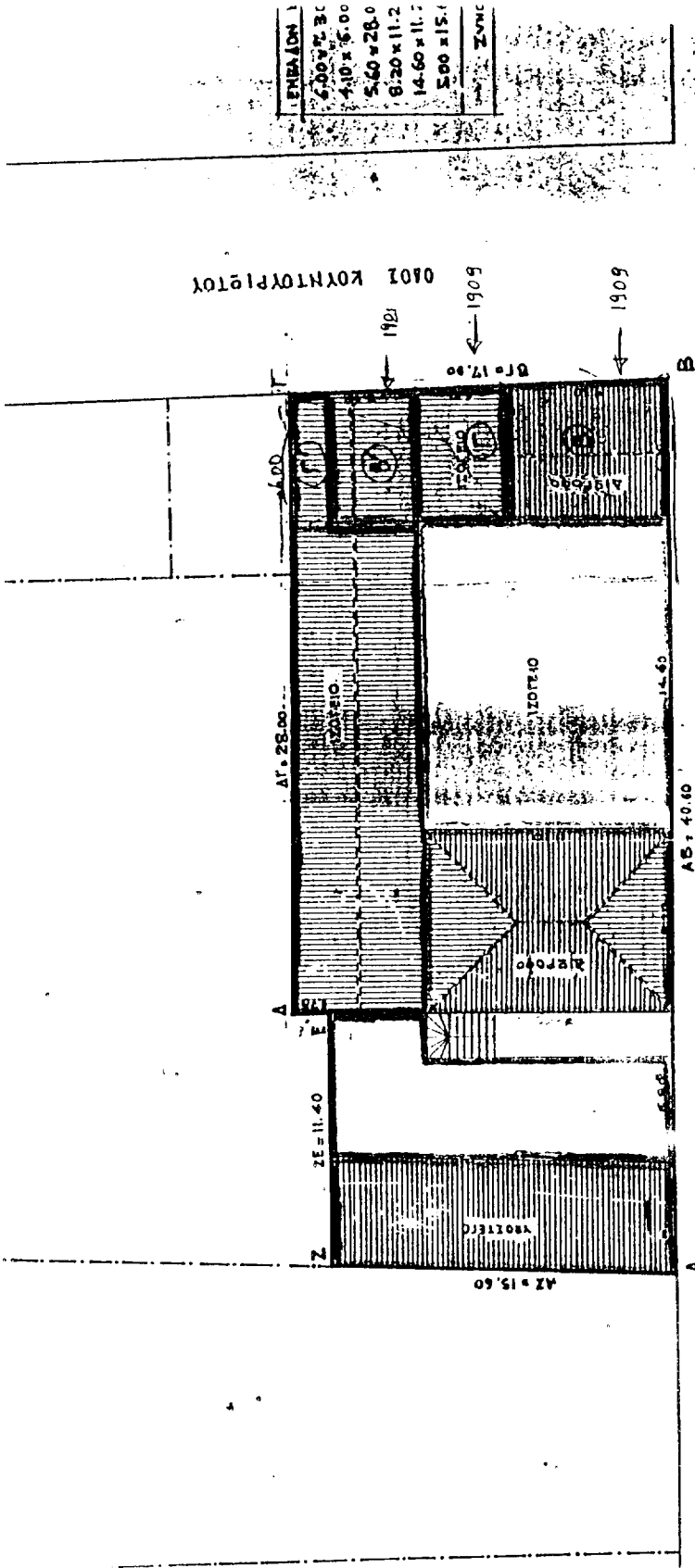

**ΟΜΝΗΜΑ**

- Αρχική υπέρβαση 1909
- Προσθήκη 1921
- Προσθήκη 1934
- Πρόσθετα Προσθήκη 1934
- Προσθήκη 1951
- Προσθήκη 1959
- Αναδιατάξεις Χώρων

ΕΜΒΑΔΟΝ ΟΙΚΟΛΕΔΟΥ (Α.Β.Γ.Δ.Ε.Ζ.Α) = 670.01  
 ΕΜΒΑΔΟΝ ΚΤΙΣΜΑΤΩΝ ΠΡΟΙ ΚΑΤΑΒΑΦΙΣΗ = 599.01  
 ΟΓΚΟΣ ΚΤΙΣΜΑΤΩΝ ΠΡΟΙ ΚΑΤΑΒΑΦΙΣΗ = 2956.0

43.80 x 7.50 =	328.50 m <sup>3</sup>
24.60 x 4.50 =	110.70 "
156.80 x 4.50 =	705.60 "
91.84 x 8.30 =	782.72 "
165.52 x 5.00 =	817.60 "
78.00 x 2.70 =	210.60 "
ΣΥΝΟΛΟ =	2951.72 "

ΕΘΝΙΚΟ ΤΥΡΟΓΡΑΦΕΙΟ  
 ΓΙΑ ΤΕΧΝΙΚΟΥΣ ΛΟΓΟΥΣ ΣΤΟ ΣΧΕΔΙΟΔΡΑΜΜΟ  
 ΕΓΙΝΕ ΣΠΙΛΙΝΙΣΤΗ ΚΑΤΟ ΠΟΛΙΤΗ 77

Αριθ. ΥΠΠΟ/ΑΡΧ/Α1/Φ43/51512/3036 π.ε. (2)

Α) Κήρυξη αρχαιολογικού χώρου αρχαίας Λητής στο νομό Θεσσαλονίκης Β) Συμπληρωματική κήρυξη - επανοριοθέτηση αρχαιολογικού χώρου Δερβενίου Θεσσαλονίκης.

#### Η ΥΠΟΥΡΓΟΣ ΠΟΛΙΤΙΣΜΟΥ

Έχοντας υπόψη:

1. Τις διατάξεις του Ν. 1558/85 (ΦΕΚ 137/Α/26.7.1985) «Κυβέρνηση και Κυβερνητικά Όργανα».

2. Την ΥΠΠΟ/ΓΝΟΣ/49610/28.11.1990 (ΦΕΚ 743/Β/29.11.1990) «Εξαίρεση από τον περιορισμό των τριών υπογραφών».

3. Τις διατάξεις του Κ.Ν. 5351/32 «Περί Αρχαιοτήτων».

4. Τις διατάξεις του Ν. 1127/81 (ΦΕΚ 32/Α/1981) «Περί κυρώσεως της εις Λονδίνον, την 6η Μαΐου 1969 υπογραφείσης Ευρωπαϊκής Συμβάσεως δια την προστασίαν της αρχαιολογικής κληρονομιάς».

5. Την ομόφωνη γνωμοδότηση του Τοπικού Συμβουλίου Μνημείων Κεντρικής και Δυτικής Μακεδονίας, όπως διατυπώθηκε στην αρ. 261η/5.10.1998 Συνεδρία του.

5. Το γεγονός ότι από τις διατάξεις αυτής της απόφασης δε προκαλείται δαπάνη εις βάρος του κρατικού προϋπολογισμού, αποφασίζουμε:

Α. Κηρύσσεται ως αρχαιολογικός χώρος ο οικισμός της αρχαίας Λητής, εντοπισμένος κατόπιν ανασκαφικής έρευνας στην πεδιάδα και τα υψώματα ανατολικά και επί του περάσματος του Δερβενίου, εντός των διοικητικών ο-

ριων των κοινοτήτων Λητής και Λαγυνά, για την καλύτερη προστασία των εκεί ευρισκομένων οικιστικών καταλοίπων της αρχαίας πόλεως (ιδιωτικά κτίσματα και ιερά) και των νεκροταφείων της, χρονολογούμενων στην Κλασική, Ελληνιστική και Ρωμαϊκή περίοδο. Η κατοίκηση συνεχίστηκε μέχρι και τη Βυζαντινή περίοδο. Η κηρυσσόμενη περιοχή οριοθετείται στο συνημμένο φύλλο χάρτου Γ.Υ.Σ. κλ. 1:5000 (αρ. 3377.4, 3377.6, 3377.8) με τη γραμμή που διέρχεται από τα σημεία 1, 2, 3, 4, 5, 6, 7, 8, 9, 10, .....38, 39, 40, 41, ..... 70, 71, 72, 73, 74, 75, 1 στα οποία αντιστοιχούν τα ζεύγη συντεταγμένων του επισυναπτόμενου στο χάρτη πίνακα.

Β. Συμπληρώνεται η υπάρχουσα κήρυξη (ΦΕΚ 653/Β/16.10.1969) και επαναριοθετείται ο αρχαιολογικός χώρος Δερβενίου της κοινότητας Λητής Θεσ/νίκης για την καλύτερη προστασία του αρχαίου νεκροταφείου που εντοπίζεται μεταξύ του 9ου και 10ου χλμ. της εθνικής οδού Θεσ/νίκης - Καβάλας. Η κηρυσσόμενη περιοχή οριοθετείται στο συνημμένο φύλλο χάρτου Γ.Υ.Σ. κλ. 1:5000 (αρ. 3377.7, 3377.8) με τη γραμμή που διέρχεται από τα σημεία 1, 2, 3, 4, 5, 6, 7, 8, 9, 10 ..... 38, 39, 40, 41 ..... 58, 59, 60, 61, 62, 63 1, στα οποία αντιστοιχούν τα ζεύγη συντεταγμένων του επισυναπτόμενου στο χάρτη πίνακα.

Η παρούσα απόφαση να δημοσιευθεί στην Εφημερίδα της Κυβερνήσεως.

Αθήνα, 31 Μαρτίου 1999

Η ΥΠΟΥΡΓΟΣ

**ΕΛΙΣΑΒΕΤ ΠΑΠΑΖΩΗ**

## ΠΙΝΑΚΑΣ ΣΥΝΤΕΤΑΓΜΕΝΩΝ

Κοινότητα Λητής, νεκροταφείο Δερβενίου (φ.χ. Γ.Υ.Σ. κλ. 1: 5000, αρ. 3377 7, 3377.8)

ΣΗΜΕΙΟ Α/Α	ΣΥΝ/ΝΗ Χ	ΣΥΝ/ΝΗ Ψ	ΣΗΜΕΙΟ Α/Α	ΣΥΝ/ΝΗ Χ	ΣΥΝ/ΝΗ Ψ
1	92,00	- 3177,00	33	- 351,00	- 4279,50
2	186,00	- 3175,50	34	- 432,50	- 4316,50
3	208,00	- 3187,00	35	- 467,50	- 4320,00
4	208,00	- 3170,00	36	- 541,00	- 4354,50
5	232,50	- 3177,00	37	- 583,00	- 4318,00
6	232,50	- 3106,50	38	- 630,00	- 4375,50
7	371,00	- 3040,00	39	- 713,50	- 4366,00
8	396,50	- 3031,50	40	- 754,00	- 4355,00
9	444,50	- 3108,50	41	- 812,50	- 4364,50
10	466,00	- 3173,00	42	- 841,00	- 4390,00
11	497,50	- 3247,00	43	- 873,00	- 4369,00
12	559,00	- 3301,00	44	- 890,50	- 4360,00
13	600,00	- 3378,50	45	- 959,00	- 4312,50
14	565,50	- 3460,00	46	- 953,50	- 4273,00
15	403,00	- 3609,00	47	- 941,00	- 4232,50
16	237,50	- 3759,50	48	- 919,00	- 4096,00
17	112,00	- 3906,00	49	- 892,50	- 4042,00
18	14,00	- 3951,00	50	- 877,50	- 3988,00
19	54,50	- 3980,00	51	- 843,00	- 3951,00
20	76,50	- 4026,50	52	- 802,00	- 3858,50
21	71,00	- 4078,00	53	- 781,50	- 3827,50
22	110,50	- 4130,00	54	- 771,00	- 3791,00
23	66,00	- 4128,50	55	- 740,50	- 3774,00
24	28,00	- 4159,00	56	- 698,00	- 3721,50
25	0,00	- 4167,50	57	- 686,50	- 3673,00
26	0,00	- 4240,00	58	- 647,00	- 3644,00
27	- 39,50	- 4262,50	59	- 584,00	- 3589,50
28	- 57,00	- 4312,50	60	- 439,00	- 3506,00
29	- 91,50	- 4296,00	61	- 281,00	- 3384,00
30	- 157,00	- 4298,00	62	- 35,00	- 3218,50
31	- 203,00	- 4265,00	63	37,00	- 3176,00
32	- 316,50	- 4267,00			

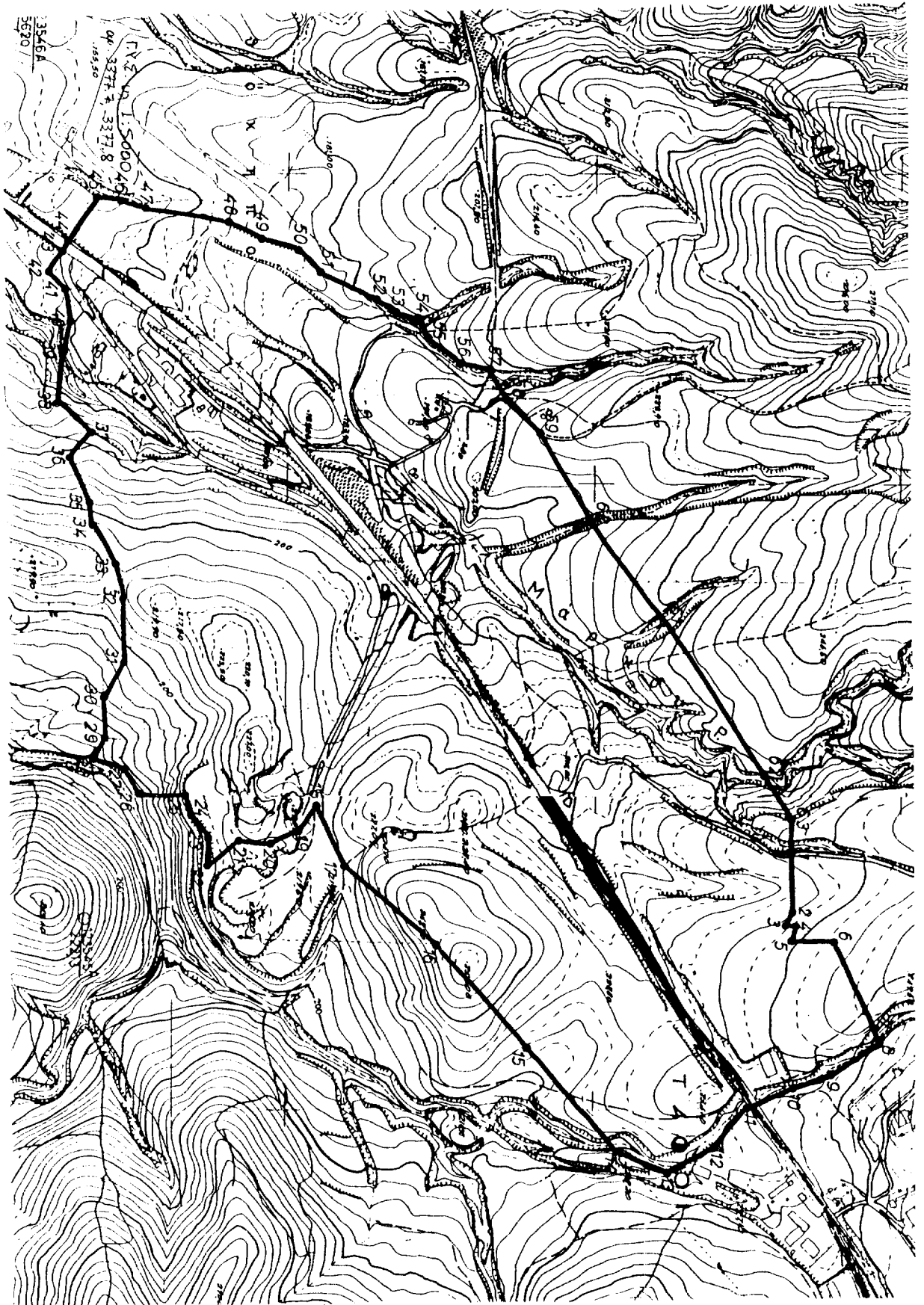

ΕΘΝΙΚΟ ΓΥΠΟΓΡΑΦΕΙΟ  
Για τεχνικούς λόγους στο αλφριθμικό  
έγγραφο υπάρχει κατά λάθος 55 \*

## ΠΙΝΑΚΑΣ ΣΥΝΤΕΤΑΓΜΕΝΩΝ

Κοινότητες Λητής και Λαγυνά, αρχαία Λητή (φ.χ. Γ.Υ.Σ. κλ. 1: 5000, αρ. 3377.4, 3377.6, 3377.8)

ΣΗΜΕΙΟ Α/Α	ΣΥΝ/ΝΗ Χ	ΣΥΝ/ΝΗ Ψ	ΣΗΜΕΙΟ Α/Α	ΣΥΝ/ΝΗ Χ	ΣΥΝ/ΝΗ Ψ
1	578,00	273,00	39	2801,00	- 3163,50
2	726,00	122,00	40	2549,50	- 3024,00
3	861,50	8,50	41	2448,50	- 3007,00
4	959,00	- 117,50	42	2385,00	- 2971,50
5	1070,00	- 68,00	43	2336,00	- 2974,00
6	1090,00	- 114,50	44	2242,50	- 2940,00
7	1197,50	- 53,00	45	2229,00	- 3154,50
8	1281,00	- 175,00	46	1672,00	- 2933,00
9	1182,00	- 290,0	47	1684,50	- 2529,00
10	1241,50	- 416,50	48	1336,50	- 2648,50
11	1224,00	- 460,00	49	1102,00	- 2296,50
12	1247,00	- 500,00	50	1256,50	- 1969,00
13	1336,50	- 504,50	51	1393,00	- 1850,00
14	1345,00	- 665,00	52	1438,50	- 1734,00
15	1442,00	- 819,50	53	1368,00	- 1737,50
16	1438,00	- 1104,00	54	1107,50	- 1291,00
17	1505,50	- 1105,00	55	1139,00	- 1267,00
18	1511,00	- 1201,00	56	1044,00	- 1143,00
19	1636,00	- 1217,50	57	947,50	- 1178,50
20	1970,00	- 1411,00	58	835,00	- 1190,00
21	2576,50	- 1831,00	59	820,00	- 1176,50
22	2876,50	- 2148,00	60	841,50	- 1153,00
23	2993,00	- 2507,00	61	838,50	- 1108,50
24	2936,00	- 2588,50	62	827,00	- 1063,00
25	3052,50	- 2735,00	63	764,00	- 1011,50
26	3146,00	- 2788,00	64	742,00	- 975,00
27	3235,50	- 2616,50	65	724,50	- 888,00
28	3440,00	- 2745,00	66	646,00	- 774,00
29	3693,50	- 2952,50	67	618,50	- 793,50
30	3875,00	- 3162,00	68	577,00	- 700,00
31	3772,00	- 3167,00	69	603,00	- 681,50
32	3730,50	- 3326,50	70	576,50	- 611,00
33	3513,00	- 3404,00	71	515,00	- 326,00
34	3326,00	- 3476,00	72	375,50	- 247,50
35	3287,50	- 3400,00	73	268,00	- 149,00
36	3244,50	- 3354,50	74	437,50	- 52,50
37	3155,00	- 3319,00	75	360,00	81,00
38	2996,00	- 3278,00			

