

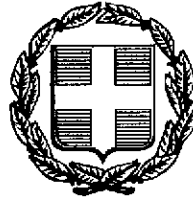

02005771407970008



6573

ΕΦΗΜΕΡΙΣ ΤΗΣ ΚΥΒΕΡΝΗΣΕΩΣ

ΤΗΣ ΕΛΛΗΝΙΚΗΣ ΔΗΜΟΚΡΑΤΙΑΣ

ΤΕΥΧΟΣ ΔΕΥΤΕΡΟ

Αρ. Φύλλου 577

14 Ιουλίου 1997

ΠΕΡΙΕΧΟΜΕΝΑ**ΥΠΟΥΡΓΙΚΕΣ ΑΠΟΦΑΣΕΙΣ ΚΑΙ ΕΓΚΡΙΣΕΙΣ**

Κήρυξη αρχαιολογικού χώρου στη Σίνδο Θεσσαλονίκης.....	1
Κήρυξη αρχαιολογικού χώρου στη Θέση Αγίασμα στο Μακρύγαλο Πιερίας.....	2
Κήρυξη ως αρχαιολογικών χώρων της Τούμπας Ακμπουνάρ ή Ασπρόβρυση και της Τούμπας Δαούτμπαλη στην Κοινότητα Ωραιοκάστρου Ν. Θεσσαλονίκης.....	3

ΥΠΟΥΡΓΙΚΕΣ ΑΠΟΦΑΣΕΙΣ ΚΑΙ ΕΓΚΡΙΣΕΙΣ

Αριθ. ΥΠΠΟ/ΑΡΧ/Α1/Φ43/20186/1149 (1)
Κήρυξη αρχαιολογικού χώρου στη Σίνδο Θεσσαλονίκης.

Ο ΥΠΟΥΡΓΟΣ ΠΟΛΙΤΙΣΜΟΥ

Έχοντας υπόψη:

- Τις διατάξεις του Ν. 1558/85 (ΦΕΚ 137/Α/26.7.1985) «Κυβέρνηση και Κυβερνητικά Όργανα».
 - Την ΥΠΠΟ/ΓΝΟΣ/49610/28.11.1990 (ΦΕΚ 743/Β/29.11.1990) «Εξαίρεση από τον περιορισμό των τριών υπογραφών».
 - Τις διατάξεις του Κ.Ν. 5351/32 «Περί Αρχαιοτήτων».
 - Τις διατάξεις του Ν. 1127/81 (ΦΕΚ 32/Α/1981) «Περί κυρώσεως της εις Λονδίνον, την 6η Μαΐου 1969 υπογραφείσης Ευρωπαϊκής Συμβάσεως δια την προστασίαν της αρχαιολογικής κληρονομιάς».
 - Την ομόφωνη γνωμοδότηση του Τοπικού Συμβουλίου Μνημείων Κεντρικής και Δυτικής Μακεδονίας, όπως διατυπώθηκε στην αρ. 244/7.4.1997 Συνεδρία του, αποφασίζουμε:
- Κηρύσσεται ως αρχαιολογικός χώρος η περιοχή σε απόσταση 1 χλμ. περίπου δυτικά της τράπεζας Ν. Αγχιάλου στη Σίνδο Θεσσαλονίκης για την προστασία δύο γειτονικών αρχαίων θέσεων:
- Οικισμού - τούμπας της Πρώιμης και Μέσης Εποχής

του Χαλκού, εκτάσεως 16 περίπου στρεμμάτων και ύψους 2 μ.

2. Οικισμού της Νεολιθικής περιόδου και Εποχής του Χαλκού περί τα 200 μ. ΒΑ της προαναφερθείσας τούμπας.

Η κηρυσσόμενη περιοχή οριοθετείται στο συνημμένο φύλλο χάρτη Γ.Υ.Σ. κλ. 1:5000 (αρ. 3375, 8, 3385, 2) από τη γραμμή που διέρχεται από τα σημεία 1, 2, 3, 4, 5, 6, 7, 8, 9, 10, 11, 12, 13, 14, 15, 16, 17, 18, 19, 1 στα οποία αντιστοιχούν τα ακόλουθα ζεύγη συντεταγμένων:

Ν. ΑΓΧΙΑΛΟΣ - ΒΙΠΕ ΣΙΝΔΟΥ (Φ.Χ.Γ.Υ.Σ. ΑΡ. 3375, 8, 3385, 2)

ΣΗΜΕΙΟ Α/Α	ΣΥΝ/ΝΗ Χ	ΣΥΝ/ΝΗ Ψ
1	-16491,60	-5527,00
2	-16483,80	-5495,60
3	-16466,20	-5472,40
4	-16325,40	-5378,20
5	-16173,60	-5289,80
6	-16083,80	-5243,00
7	-15982,40	-5234,60
8	-15438,20	-5298,40
9	-15442,00	-5362,20
10	-15467,60	-5584,00
11	-15458,40	-5587,80
12	-15470,00	-5701,00
13	-15693,80	-5662,40
14	-15696,20	-5745,20
15	-15703,00	-6120,00
16	-15990,60	-6114,40
17	-16208,40	-6113,60
18	-16422,80	-6112,20
19	-16458,60	-5819,00

Η παρούσα να δημοσιευθεί στην Εφημερίδα της Κυβερνήσεως.

Αθήνα, 26 Ιουνίου 1997

Ο ΥΠΟΥΡΓΟΣ

ΕΥΑΓΓΕΛΟΣ ΒΕΝΙΖΕΛΟΣ

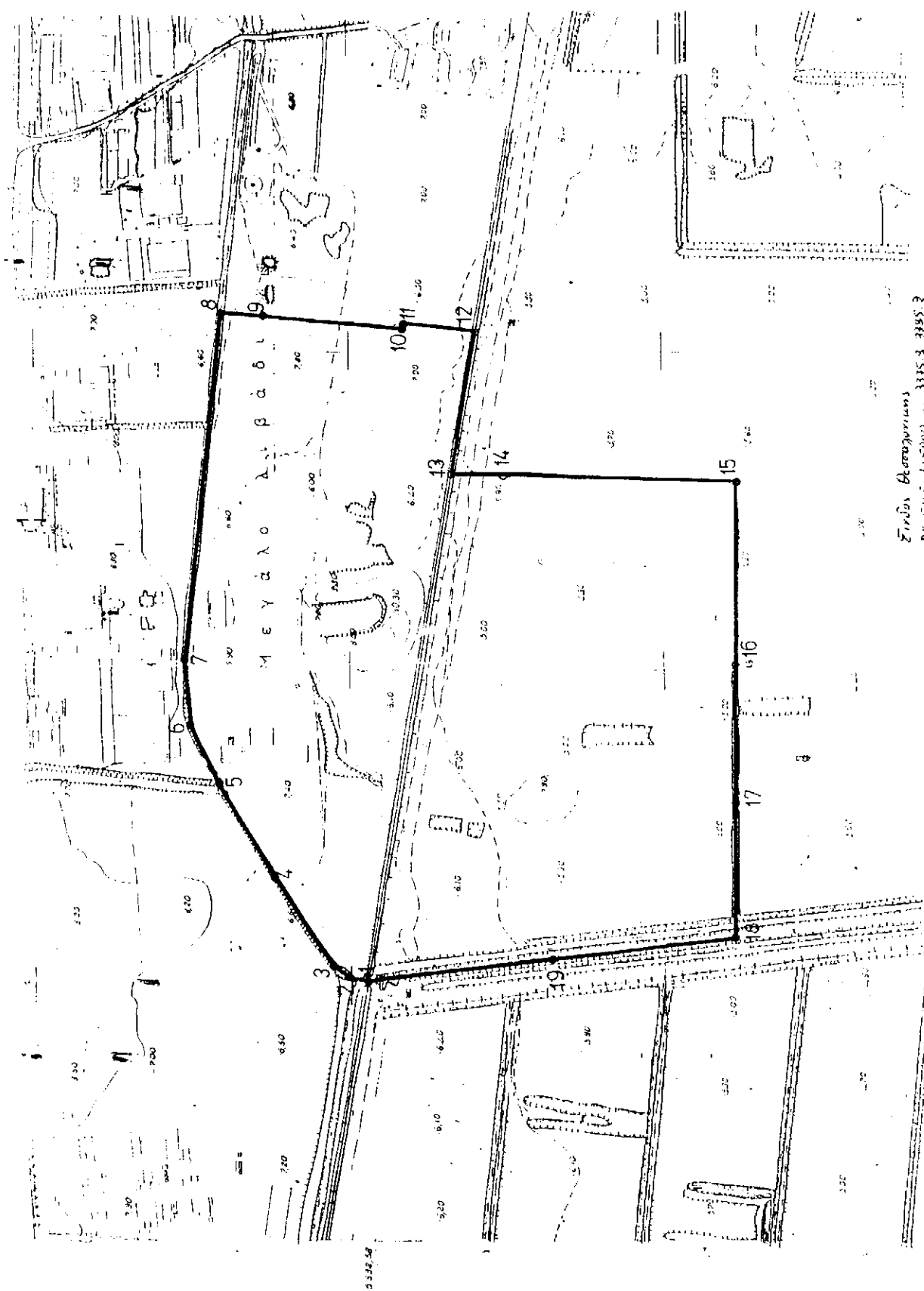

Σχίσμα Βεραγγίου
ΑΥ. ΓΥ.Ε. 1:5000 αρ. 33353, 33353

93	10140,00	17505,60	103	10414,30	18110,00
94	10140,00	17636,10	104	10446,10	18135,00
95	10197,50	17749,00	105	10485,00	18145,00
96	10253,00	17831,70	106	10612,50	18140,70
97	10265,00	17381,80	Η παρούσα να δημοσιευθεί στην Εφημερίδα της Κυβερνήσεως.		
98	10260,00	17917,40	Αθήνα, 26 Ιουνίου 1997		
99	10331,10	17910,00	Ο ΥΠΟΥΡΓΟΣ		
100	10363,50	17922,40	ΕΥΑΓΓΕΛΟΣ ΒΕΝΙΖΕΛΟΣ		
101	10380,00	17952,60			
102	10393,00	18071,30			

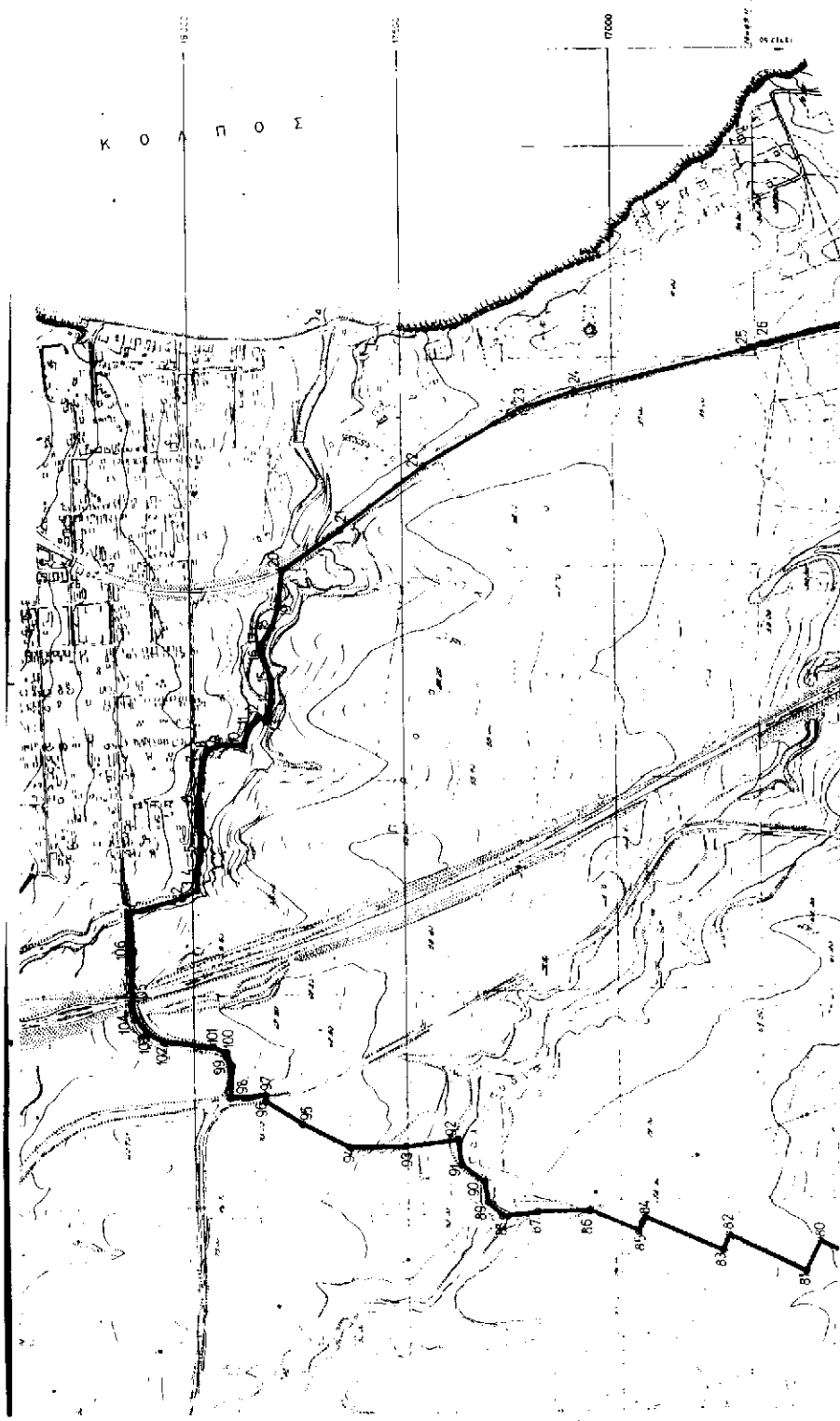

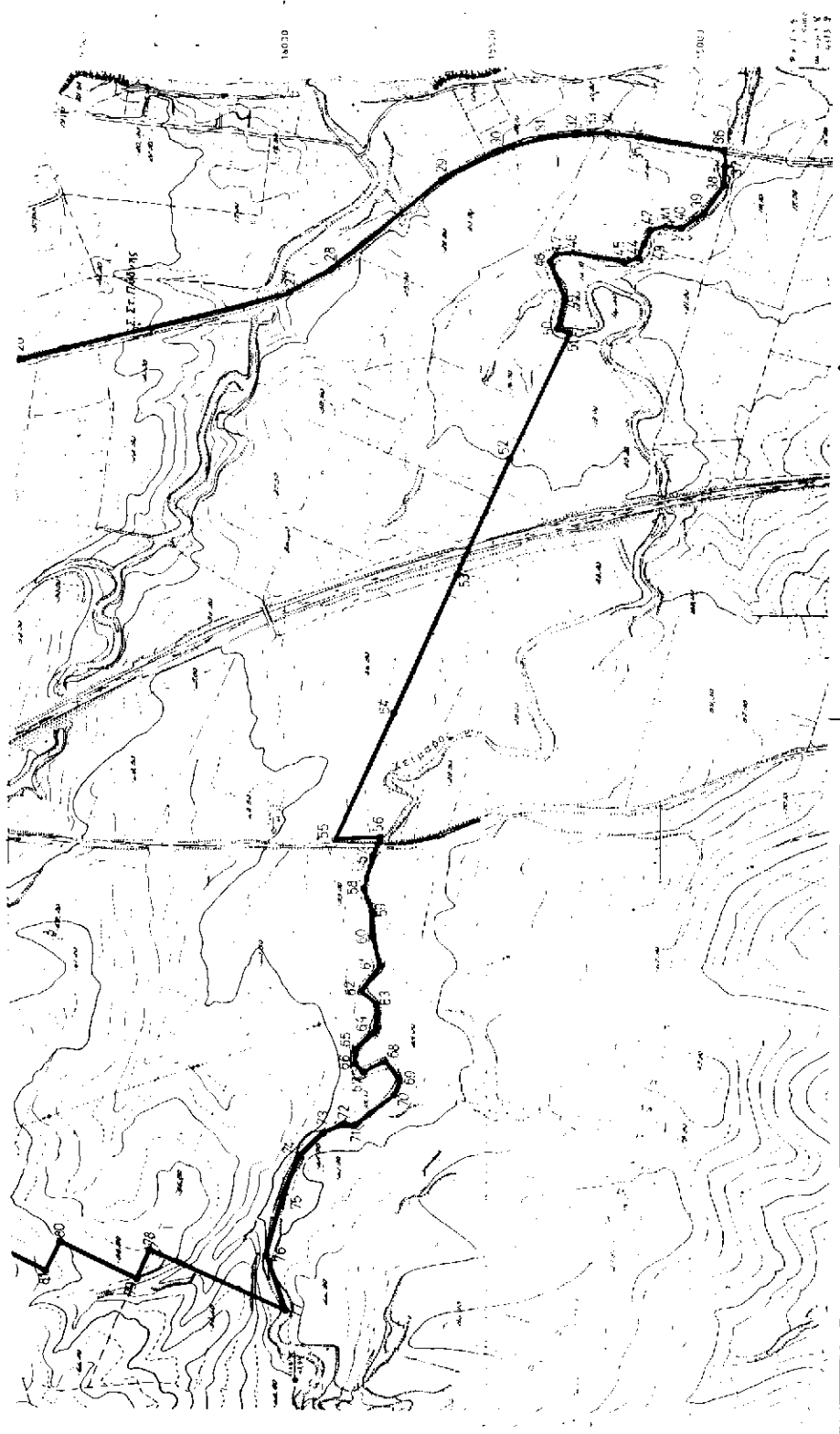

Αριθ. ΥΠΠΟ/ΑΡΧ/Α1/Φ43/13455/764 (3)
Κήρυξη ως αρχαιολογικών χώρων της Τούμπας Ακμπου-
νάρ ή Ασπρόβρυση και της Τούμπας Δαούτμπαλη
στην Κοινότητα Ωραιοκάστρου Ν. Θεσσαλονίκης.

Ο ΥΠΟΥΡΓΟΣ ΠΟΛΙΤΙΣΜΟΥ

Έχοντας υπόψη:

1. Τις διατάξεις του Ν. 1558/85 (ΦΕΚ 137/Α/26.7.1985)
«Κυβέρνηση και Κυβερνητικά Όργανα».

2. Την ΥΠΠΟ/ΓΝΟΣ/49610/28.11.1990 (ΦΕΚ 743/Β/
29.11.1990) «Εξαιρέση από τον περιορισμό των τριών υ-
πογραφών».

3. Τις διατάξεις του Κ.Ν. 5351/32 «Περί Αρχαιοτήτων».

4. Τις διατάξεις του Ν. 1127/81 (ΦΕΚ 32/Α/1981) «Περί
κυρώσεως της εις Λονδίνον, την 6η Μαΐου 1969 υπογρα-
φείσης Ευρωπαϊκής Συμβάσεως δια την προστασίαν της
αρχαιολογικής κληρονομιάς».

5. Την ομόφωνη γνωμοδότηση του Τοπικού Συμβουλίου
Μνημείων Κεντρικής και Δυτικής Μακεδονίας, όπως δια-
τυπώθηκε στην αρ. 210/19.3.1994 Συνεδρία του, αποφα-
σίζουμε:

Κηρύσσονται ως αρχαιολογικοί χώροι:

1. Η Τούμπα Ακμπουνάρ ή Ασπρόβρυση Κοινότητας Ω-
ραιοκάστρου Θεσσαλονίκης, σε απόσταση 1500 μ. ΝΑ
του Ωραιοκάστρου και 500 μ. Α της οδού Θεσσαλονίκης -
Ωραιοκάστρου, για την προστασία του εκεί ευρισκομέ-
νου προϊστορικού οικισμού με επάλληλες οικοδομικές
φάσεις, κυρίως της Εποχής του Χαλκού. Η κηρυσσόμενη
περιοχή οριοθετείται στο συνημμένο χάρτη Γ.Υ.Σ. κλ.
1:5000 (αρ. 3377, 5, 3377, 7) με τη γραμμή που διέρχεται
από τα σημεία 1, 2, 3, 4, 5, 6, 7, 8, 9, 39, 40, 41, 42,
43, 1 στα οποία αντιστοιχούν τα ακόλουθα ζεύγη συντε-
ταγμένων:

ΣΗΜΕΙΟ Α/Α	ΣΥΝ/ΝΗ Χ	ΣΥΝ/ΝΗ Ψ
1	-3448,00	-3215,00
2	-3429,00	-3214,00
3	-3432,00	-2976,00
4	-3449,00	-2974,00
5	3454,00	-2739,00
6	-3337,00	-2738,00
7	-3366,00	-2681,00
8	-3374,00	-2638,00
9	-3265,00	-2629,00
10	-3199,00	-2535,00
11	-3180,00	-2484,00
12	-3193,08	-2427,00
13	-3140,00	-2360,00
14	-3082,00	-2416,00
15	-3031,00	-2543,00
16	2979,00	-2520,00
17	-2924,00	-2481,00
18	2874,00	-2492,00
19	2831,00	-2444,00
20	-2738,00	-2522,00
21	-2697,00	-2622,00
22	-2694,00	-2661,00
23	-2676,00	-2705,00
24	-2610,00	-2802,00

25	-2553,00	-2852,00
26	-2532,00	-2893,00
27	-2601,00	-2944,00
28	-2576,00	-3020,00
29	-2565,00	-3209,00
30	-2505,00	-3294,00
31	-2524,00	-3331,00
32	-2567,00	-3363,00
33	-2586,00	-3407,00
34	-2759,00	-3468,00
35	-2796,00	-3492,00
36	-2868,00	-3500,00
37	-2979,00	-3488,00
38	-3082,00	-3487,00
39	-3245,00	-3490,00
40	-3246,00	-3564,00
41	-3302,00	-3547,00
42	-3355,00	-3545,00
43	-3448,00	-3471,00

2. Η Τούμπα Δαούμπαλη Κοινότητας Ωραιοκάστρου, σε
απόσταση 800 μ. ΝΑ του Ωραιοκάστρου ή Παλαιοκά-
στρου, για την προστασία του εκεί ευρισκομένου οικι-
σμού προϊστορικών και κλασσικών χρόνων. Ο κηρυσσό-
μενος χώρος οριοθετείται στο συνημμένο φύλλο χάρτη
Γ.Υ.Σ. κλ. 1:5000 (αρ. 3376, 8, 3377, 7) με τη γραμμή που
διέρχεται από τα σημεία 1, 2, 3, 4, 5, 6, 7, 19, 20, 21,
22, 23, 1 στα οποία αντιστοιχούν τα ακόλουθα ζεύγη συ-
ντεταγμένων:

ΣΗΜΕΙΟ Α/Α	ΣΥΝ/ΝΗ Χ	ΣΥΝ/ΝΗ Ψ
1	-4697,00	-3551,00
2	-4672,00	-3552,00
3	-4336,00	-3467,00
4	-4282,00	-3439,00
5	-4246,00	-3380,00
6	-4262,00	-3339,00
7	-4045,00	-3212,00
8	-3912,00	-3203,00
9	-3913,00	-3250,00
10	-3933,00	-3250,00
11	-3933,00	-3500,00
12	-3970,00	-3500,00
13	3968,00	-3583,00
14	-3932,00	-3671,00
15	-3934,00	-3791,00
16	-3933,00	-3920,00
17	-3916,00	-4021,00
18	-3889,00	-4068,00
19	-3877,00	-4120,00
20	-4078,00	-4121,00
21	-4084,00	-4089,00
22	-4621,00	-4090,00
23	-4695,00	-4007,00

Η παρούσα να δημοσιευθεί στην Εφημερίδα της Κυ-
βερνήσεως.

Αθήνα, 26 Ιουνίου 1997

Ο ΥΠΟΥΡΓΟΣ

ΕΥΑΓΓΕΛΟΣ ΒΕΝΙΖΕΛΟΣ

