



02005781407970008



6581

ΕΦΗΜΕΡΙΣ ΤΗΣ ΚΥΒΕΡΝΗΣΕΩΣ

ΤΗΣ ΕΛΛΗΝΙΚΗΣ ΔΗΜΟΚΡΑΤΙΑΣ

ΤΕΥΧΟΣ ΔΕΥΤΕΡΟ

Αρ. Φύλλου 578

14 Ιουλίου 1997

ΠΕΡΙΕΧΟΜΕΝΑ

ΥΠΟΥΡΓΙΚΕΣ ΑΠΟΦΑΣΕΙΣ ΚΑΙ ΕΓΚΡΙΣΕΙΣ

Κήρυξη αρχαιολογικού χώρου περιοχής Αμυκλών Ν. Λακωνίας	1
Κήρυξη αρχαιολογικού χώρου Πενταλόφου Ν. Θεσσαλονίκης	2

ΥΠΟΥΡΓΙΚΕΣ ΑΠΟΦΑΣΕΙΣ & ΕΓΚΡΙΣΕΙΣ

Αριθ. ΥΠΠΟ/ΑΡΧ/Α1/Φ43/53475/1450 π.ε. (1)

Κήρυξη αρχαιολογικού χώρου περιοχής Αμυκλών Ν. Λακωνίας.

Ο ΥΠΟΥΡΓΟΣ ΠΟΛΙΤΙΣΜΟΥ

Έχοντας υπόψη:

- Τις διατάξεις του Ν. 1558/85 (ΦΕΚ 137/Α/26.7.85) «Κυβέρνηση και Κυβερνητικά Όργανα».
- Την ΥΠΠΟ/ΓΝΟΣ/49610/28.11.90 (ΦΕΚ 743/Β/29.11.90) «Εξαίρεση από τον περιορισμό των τριών υπογραφών».
- Τις διατάξεις του Κ.Ν. 5351/32 «περί Αρχαιοτήτων».
- Τις διατάξεις του Ν. 1127/81, (ΦΕΚ 32/Α/81) «περί κυρώσεως της εις Λονδίνο, την 6η Μαΐου 1969 υπογραφείσης Ευρωπαϊκής Συμβάσεως δια την προστασία της αρχαιολογικής κληρονομιάς».
- Την ομόφωνη γνωμοδότηση του Τοπικού Συμβουλίου Μνημείων Ανατολικής Πελοποννήσου, όπως διατυπώθηκε στην αρ. 5/3.9.96 Συνεδρία του, αποφασίζουμε:

Για λόγους αποτελεσματικότερης προστασίας των αρχαιοτήτων της περιοχής των αρχαίων Αμυκλών Ν. Λακω-

νίας κηρύσσουμε ως αρχαιολογικό χώρο την ευρύτερη περιοχή των Αμυκλών, όπου περιλαμβάνονται το Ιερό Του Αμυκλαίου Απόλλωνα και τα λείψανα των τειχών του περιβόλου του στο λόφο της Αγ. Κυριακής, τμήμα μυκηναϊκού οικισμού στα ΝΔ αυτού, ο θολωτός τάφος του Βαφειού, ο μυκηναϊκός οικισμός Παλαιοपुरγίου, οι μυκηναϊκοί θαλαμοειδείς τάφοι στα Σπηλάκια, το ιερό Αλεξάνδρας - Κασσάνδρας και τα ευρήματα του οικοπέδου Μ. Μπορέτου, που βεβαιώνουν τη θέση του αρχαίου οικισμού των Αμυκλών, το ιερό Δήμητρας και Κόρης στα Καλύβια Σοχάς, οι υστερορωμαϊκοί τάφοι στη Λεύκη, ο οικισμός κλασικών χρόνων στη θέση Αϊ-Στράτηγος, το ιερό στη θέση της εκκλησίας του Αγ. Ιωάννη Καταγιάννη, τα λείψανα υστερορωμαϊκών - παλαιοχριστιανικών χρόνων στον οικισμό Γούναρη, οι τάφοι, το κεραμικό εργαστήριο και τμήμα αρχαίου δρόμου στην ευρύτερη περιοχή των Αμυκλών, οι αρχαιότητες στον οικισμό Ριζάς και οι θαλαμοειδείς μυκηναϊκοί τάφοι στη θέση Γούβες.

Ο εν λόγω χώρος οριοθετείται στο συνημμένο χάρτη Γ.Υ.Σ. 1:5.000 από τα σημεία 1 - 2 - 3 - 4 - 5 - 6 - 7 - 8 - 9 - 10 - 11 - 12 - 13 - 14 - 15 - 16 - 17 - 18 - 19 - 20 - 21 - 22 - 23 - 24 - 25 - 26 - 27 - 28 - 29 - 30 - 31 - 32 - 33 - 34 - 35 - 36 - 37 - 38 - 39 - 40 - 41 - 42 - 43 - 44 - 45 - 46 - 47 - 48 - 49 - 50 - 51 - 52 - 53 - 54 - 55 - 56 - 57 - 58 - 59 - 60 - 61 - 62 - 63 - 64 - 65 - 1, τα οποία αντιστοιχούν σε ζεύγη συντεταγμένων, όπως φαίνονται στο συνημμένο πίνακα συντεταγμένων.

Από τις διατάξεις της παρούσας δεν προκαλείται δαπάνη σε βάρος του κρατικού προϋπολογισμού.

Η παρούσα να δημοσιευθεί στην Εφημερίδα της Κυβερνήσεως.

Αθήνα, 26 Ιουλίου 1997

ο ΥΠΟΥΡΓΟΣ
ΕΥΑΓ. ΒΕΝΙΖΕΛΟΣ

ΣΗΜΕΙΟ	ΔΙΑΓΡΑΜΜΑ	Φ.Χ.	ΣΥΝ/ΝΗ Χ (m)	ΣΥΝ/ΝΗ Ψ (m)	ΑΠΟΣΤΑΣΗ ΜΕΤΑΞΥ ΣΗΜΕΙΩΝ ΠΑΡΑΤΗΡΗΣΕΙΣ	
					ΣΗΜΕΙΑ	ΑΠΟΣΤΑΣΗ (m)
(1)	(2)	(3)	(4)	(5)	(6)	(7)
1	7342,5	ΣΠΑΡΤΗ	-4601.0	-25077.9	1- 2	609.63
2	7342,5	ΣΠΑΡΤΗ	-4636.5	-24469.3	2- 3	213.19
3	7342,5	ΣΠΑΡΤΗ	-4542.0	-24278.2	3- 4	787.02
4	7342,5	ΣΠΑΡΤΗ	-4121.4	-23613	4- 5	140.36

(1)	(2)	(3)	(4)	(5)	(6)	(7)
5	7342,5	ΣΠΑΡΤΗ	-4219.9	-23513	5- 6	268.08
6	7342,5	ΣΠΑΡΤΗ	-4378.0	-23296.5	6- 7	748.11
7	7342,5	ΣΠΑΡΤΗ	-4666.6	-22606.3	7- 8	133.10
8	7342,5	ΣΠΑΡΤΗ	-4539.5	-22566.8	8- 9	88.05
9	7342,5	ΣΠΑΡΤΗ	-4476.0	-22505.8	9-10	93.99
10	7342,5	ΣΠΑΡΤΗ	-4384.5	-22484.3	10-11	112.11
11	7342,5	ΣΠΑΡΤΗ	-4272.5	-22479.3	11-12	360.75
12	7342,5	ΣΠΑΡΤΗ	-3911.9	-22468.8	12-13	565.88
13	7342,5	ΣΠΑΡΤΗ	-3399.2	-22708.3	13-14	160.33
14	7342,5	ΣΠΑΡΤΗ	-3280.7	-22816.3	14-15	396.46
15	7342,5	ΣΠΑΡΤΗ	-2980.1	-22557.8	15-16	46.67
16	7342,5	ΣΠΑΡΤΗ	-2933.6	-22553.8	16-17	84.90
17	7342,5	ΣΠΑΡΤΗ	-2860.1	-22511.3	17-18	89.23
18	7342,5	ΣΠΑΡΤΗ	-2842.6	-22598.8	18-19	558.65
19	7342,5	ΣΠΑΡΤΗ	-2295.5	-22711.8	19-20	62.63
20	7342,5	ΣΠΑΡΤΗ	-2291.5	-22649.3	10-21	31.22
21	7342,5	ΣΠΑΡΤΗ	-2275.0	-22622.8	21-22	30.43
22	7342,5	ΣΠΑΡΤΗ	-2244.9	-22627.3	22-23	112.63
23	7342,5	ΣΠΑΡΤΗ	-2264.0	-22738.3	23-24	117.14
24	7342,5	ΣΠΑΡΤΗ	-2178.9	-22818.8	24-25	52.94
25	7342,5	ΣΠΑΡΤΗ	-2172.9	-22871.4	25-26	36.12
26	7342,5	ΣΠΑΡΤΗ	-2145.9	-22895.4	26-27	178.33
27	7342,5	ΣΠΑΡΤΗ	-2001.4	-22999.9	27-28	92.13
28	7342,5	ΣΠΑΡΤΗ	-1926.4	-22946.4	28-29	1005.78
29	7342,5	ΣΠΑΡΤΗ	-956.6	-22679.8	29-30	189.65
30	7342,5	ΣΠΑΡΤΗ	-993.1	-22865.9	30-31	70.58
31	7342,5	ΣΠΑΡΤΗ	-957.6	-22926.9	31-32	109.19
32	7342,5	ΣΠΑΡΤΗ	-848.6	-22920.4	32-33	304.81
33	7342,5	ΣΠΑΡΤΗ	-678.6	-23173.4	33-34	125.99
34	7342,5	ΣΠΑΡΤΗ	-639.0	-23293	34-35	95.30
35	7342,5	ΣΠΑΡΤΗ	-558.5	-23344	35-36	104.07
36	7342,5	ΣΠΑΡΤΗ	-459.0	-23313.5	36-37	71.95
37	7342,5	ΣΠΑΡΤΗ	-397.0	-23350	37-38	126.52
38	7342,5	ΣΠΑΡΤΗ	-363.5	-23472	38-39	276.73
39	7342,5	ΣΠΑΡΤΗ	-405.0	-23745.6	39-40	332.92
40	7342,6	ΓΚΟΡΙΤΣΑ	-167.2	-23978.6	40-41	186.00
41	7342,5	ΣΠΑΡΤΗ	-250.9	-24144.7	41-42	504.26
42	7342,6	ΓΚΟΡΙΤΣΑ	161.7	-24434.6	42-43	323.19
43	7342,6	ΓΚΟΡΙΤΣΑ	469.1	-24534.4	43-44	172.21
44	7342,6	ΓΚΟΡΙΤΣΑ	467.1	-24706.6	44-45	244.41
45	7342,6	ΓΚΟΡΙΤΣΑ	381.7	-24935.6	45-46	124.16
46	7342,6	ΓΚΟΡΙΤΣΑ	440.6	-25044.9	46-47	296.54
47	7342,8	ΓΚΟΡΙΤΣΑ	468.8	-25340.1	47-48	645.77
48	7342,8	ΓΚΟΡΙΤΣΑ	394.7	-25981.6	48-49	459.05
49	7342,8	ΓΚΟΡΙΤΣΑ	60.5	-26296.3	49-50	53.57
50	7342,8	ΓΚΟΡΙΤΣΑ	10.8	-26276.3	50-51	110.46
51	7342,8	ΓΚΟΡΙΤΣΑ	-76.4	-26344.1	51-52	51.54
52	7342,8	ΓΚΟΡΙΤΣΑ	-102.9	-26388.3	52-53	169.12
53	7342,7	ΣΠΑΡΤΗ	-271.9	-26381.9	53-54	123.74
54	7342,7	ΣΠΑΡΤΗ	-335.9	-26487.8	54-55	115.43
55	7342,7	ΣΠΑΡΤΗ	-432.3	-26551.3	55-56	311.32
56	7342,7	ΣΠΑΡΤΗ	-740.2	-26597.3	56-57	161.01
57	7342,7	ΣΠΑΡΤΗ	-894.2	-26550.3	57-58	399.38
58	7342,7	ΣΠΑΡΤΗ	-1253.0	-26725.7	58-59	31.82
59	7342,7	ΣΠΑΡΤΗ	-1257.5	-26757.2	59-60	97.64
60	7342,7	ΣΠΑΡΤΗ	-1339.5	-26810.2	60-61	2598.39
61	7342,7	ΣΠΑΡΤΗ	-3936.5	-26725.2	61-62	234.92
62	7342,7	ΣΠΑΡΤΗ	-4151.4	-26830.3	62-63	554.99
63	7342,7	ΣΠΑΡΤΗ	-4574.3	-26270.9	63-64	383.70
64	7342,7	ΣΠΑΡΤΗ	-4646.8	-25914.5	64-65	506.69
65	7342,7	ΣΠΑΡΤΗ	-4552.3	-25416.7	65-1	342.28
1	7342,5	ΣΠΑΡΤΗ	-4601.0	-25077.9		

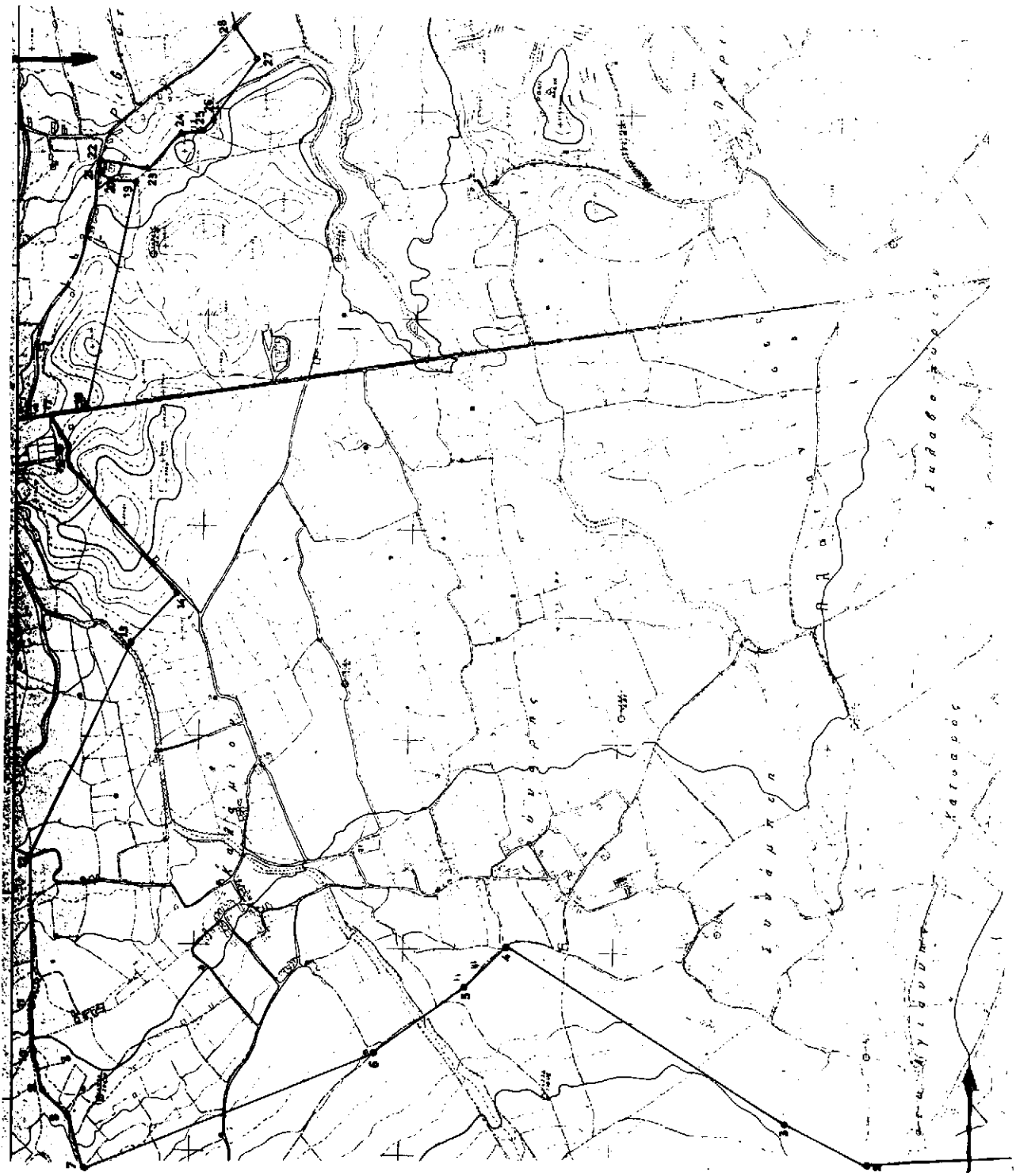

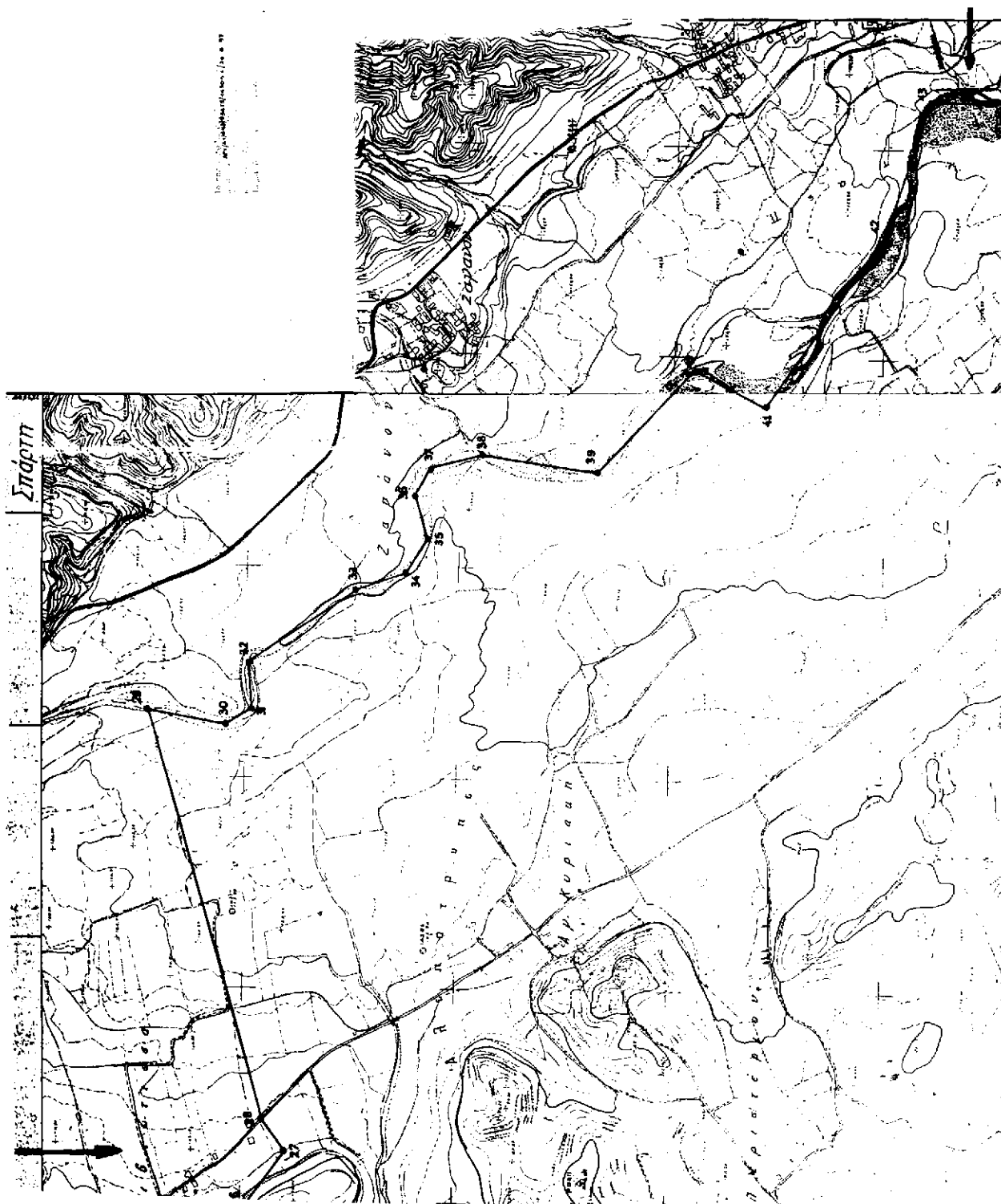



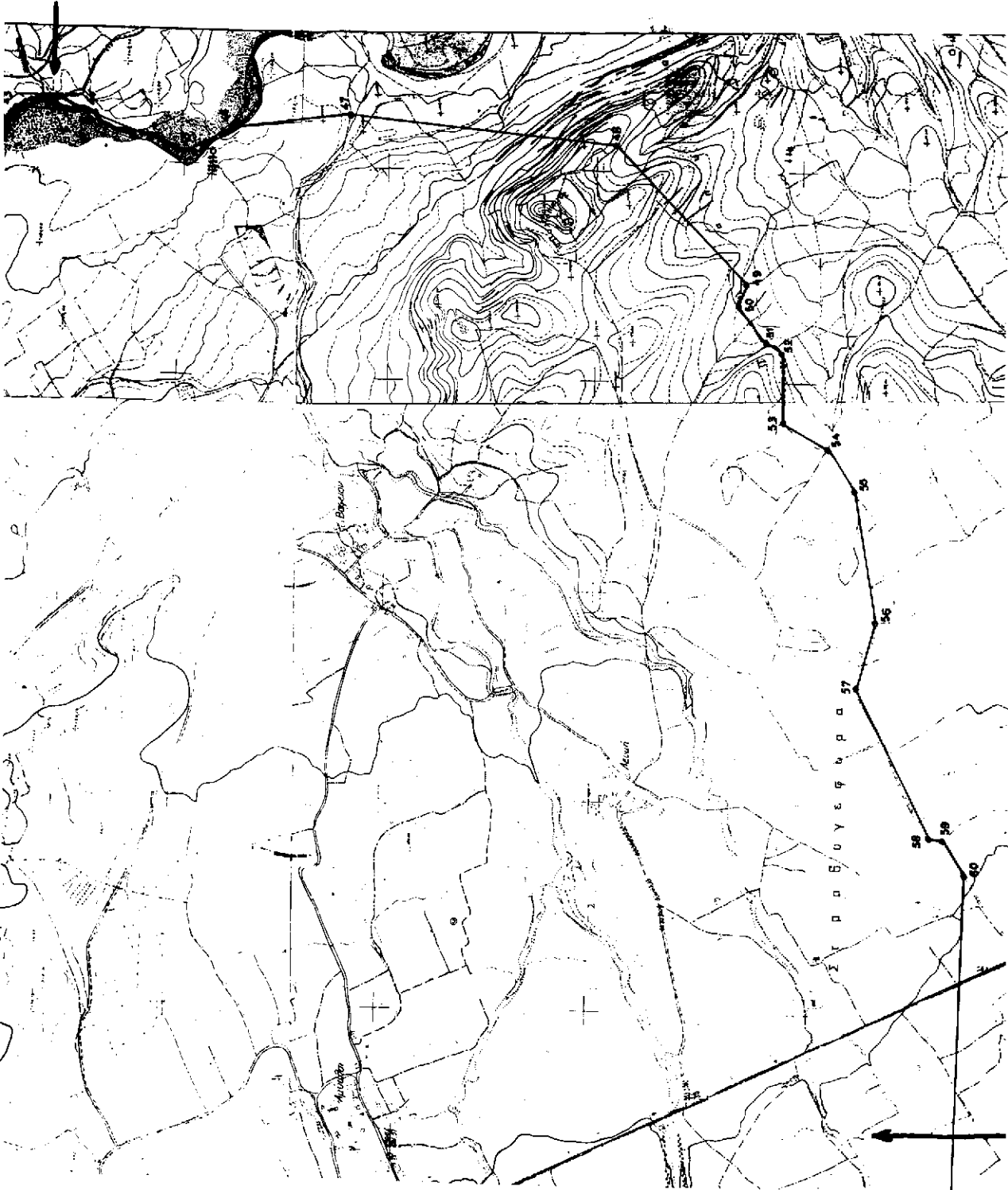

Αριθ. ΥΠΠΟ/ΑΡΧ/Α1/Φ43/15952/1288 (2)

Κήρυξη αρχαιολογικού χώρου Πενταλόφου
N. Θεσσαλονίκης.

Ο ΥΠΟΥΡΓΟΣ ΠΟΛΙΤΙΣΜΟΥ

Έχοντας υπόψη:

1. Τις διατάξεις του Ν. 1558/85 (ΦΕΚ 137/Α/26.7.85) «Κυβέρνηση και Κυβερνητικά Όργανα».
2. Την ΥΠΠΟ/ΓΝΟΣ/49610/28.11.90 (ΦΕΚ 743/Β/29.11.90) «Εξαιρεση από τον περιορισμό των τριών υπογραφών».
3. Τις διατάξεις του Κ.Ν. 5351/32 «περί Αρχαιοτήτων».
4. Τις διατάξεις του Ν. 1127/81, (ΦΕΚ 32/Α/81) «περί κυρώσεως της εις Λονδίον, την 6η Μαΐου 1969 υπογραφείσης Ευρωπαϊκής Συμβάσεως δια την προστασία της αρχαιολογικής κληρονομιάς».
5. Την ομόφωνη γνωμοδότηση του Τοπικού Συμβουλίου Μνημείων Κεντρικής και Δυτικής Μακεδονίας, όπως διατυπώθηκε στην αρ. 243/17.3.1997 Συνεδρία του, αποφασίζουμε:

Κηρύσσεται ως αρχαιολογικός χώρος η περιοχή του Πενταλόφου Θεσσαλονίκης (Φ.Χ. Γ.Υ.Σ. ΑΡ. 3376.3, 3376.5)

νταλόφου Θεσσαλονίκης για την προστασία των ακόλουθων τριών αρχαιολογικών θέσεων που περιλαμβάνονται σε αυτή:

1) Οικισμός - Τούμπα και Τράπεζα (Πεντάλοφος Α) σε απόσταση 2 χλμ. ΒΔ του Πενταλόφου και 500 μ. Α του Γαλλικού ποταμού. Η Τούμπα σχηματίστηκε από επιχώσεις της Εποχής του Χαλκού και η Τράπεζα αμέσως Β-ΒΔ της από επιχώσεις της εποχής του Σιδήρου και των Ιστορικών χρόνων.

2) Ταφικός τύμβος σε απόσταση 1 χλμ. δυτικά του Πενταλόφου.

3) Οικισμός - Τούμπα επί Τραπεζής (Σουσαμόμυλος) με δεύτερη Τράπεζα αμέσως στα Β της, σε απόσταση 1,5 χλμ. Ν-ΝΔ του Πενταλόφου, με κατοίκηση καθ' όλη την διάρκεια της Εποχής του Χαλκού. Στην Εποχή του Σιδήρου, τα αρχαϊκά και κλασικά χρόνια η κατοίκηση επεκτάθηκε στις Τράπεζες.

Η κηρυσσόμενη περιοχή οριοθετείται στο συνημμένο φύλλο χάρτου Γ.Υ.Σ. κλ. 1:5000 (αρ. 3376,3,3376,5) από τη γραμμή που διέρχεται από τα σημεία 1, 2, 3, 4, 5, 6, 7, 8, 9, 10, ..., 65, 66, 67, 68, 69, 70, 71, 1 στα οποία αντιστοιχούν τα ακόλουθα ζεύγη συντεταγμένων:

ΣΗΜΕΙΟ Α/Α	ΣΥΝ/ΝΗ Χ	ΣΥΝ/ΝΗ Ψ	ΣΗΜΕΙΟ Α/Α	ΣΥΝ/ΝΗ Χ	ΣΥΝ/ΝΗ Ψ
1	-11716,50	695,00	36	-10896,00	-1185,80
2	-11635,00	677,50	37	-10885,10	-1234,60
3	-11578,10	683,40	38	-10903,50	-1279,10
4	-11520,20	680,80	39	-10840,20	-1468,40
5	-11460,40	680,10	40	-10775,00	-1671,40
6	-11418,10	665,60	41	-10731,60	-1664,50
7	-11391,70	623,40	42	-10681,40	-1842,20
8	-11334,20	621,70	43	-10680,00	-1886,70
9	-11320,00	592,50	44	-10688,10	-1960,00
10	-11245,20	607,40	45	-10703,20	-2041,20
11	-11195,70	558,10	46	-10753,50	-2038,80
12	-11168,00	500,00	47	-10763,80	-2095,40
13	-11129,60	459,30	48	-10780,10	-2223,30
14	-11109,30	477,10	49	-10730,00	-2250,50
15	-10996,10	354,20	50	-10646,00	-2280,20
16	-11022,50	310,70	51	-10695,10	-2445,40
17	-11045,70	279,60	52	-10721,20	-2544,70
18	-11065,10	257,80	53	-10881,50	-2606,00
19	-11064,20	225,10	54	-11050,00	-2681,50
20	-11061,10	160,40	55	-11034,10	-2708,60
21	-11000,00	92,50	56	-11149,60	-2735,00
22	-11010,30	82,60	57	-11270,20	-2724,40
23	-10964,80	29,80	58	-11291,30	-2477,60
24	-11000,00	-50,00	59	-11313,50	-2230,30
25	-11020,10	-172,80	60	-11335,80	-1976,10
26	-10900,00	-451,50	61	-11356,70	-1730,20
27	-10948,60	-476,00	62	-11379,20	-1475,70
28	-10971,30	-667,30	63	-11402,50	-1234,00
29	-10898,10	-803,10	64	-11425,70	-981,30
30	-10922,40	-815,60	65	-11451,20	-733,80
31	-10851,00	-952,40	66	-11500,00	-500,00
32	-10948,60	-1005,00	67	-11580,30	-218,50
33	-10887,70	-1120,20	68	-11657,60	73,20
34	-10894,20	-1148,10	69	-11675,20	161,10
35	-10880,70	-1164,50	70	-11685,70	252,40
			71	-11701,20	472,60

Η παρούσα να δημοσιευθεί στην Εφημερίδα της Κυβερνήσεως.

Αθήνα, 26 Ιουνίου 1997

ο ΥΠΟΥΡΓΟΣ

ΕΥΑΓ. ΒΕΝΙΖΕΛΟΣ



Πελοπόννησος
Σχ. κ. κ. 1:5000 αρ. 3326.3, 3326.5