



04006172406940008



6141

ΕΦΗΜΕΡΙΣ ΤΗΣ ΚΥΒΕΡΝΗΣΕΩΣ

ΤΗΣ ΕΛΛΗΝΙΚΗΣ ΔΗΜΟΚΡΑΤΙΑΣ

ΤΕΥΧΟΣ ΤΕΤΑΡΤΟ

Αρ. Φύλλου 617

24 Ιουνίου 1994

ΠΕΡΙΕΧΟΜΕΝΑ

ΑΠΑΛΛΟΤΡΙΩΣΕΙΣ

ΑΠΟΦΑΣΕΙΣ

Παρακατάθεση αποζημιώσεων ακινήτων που έχουν απαλλοτριωθεί για τη διάνοιξη της Ε.Ο. Βουλιαγμένης Σουνίου τμήμα Λαγονήσι - Φώκαια 1

ΠΟΛΕΟΔΟΜΙΑ

ΑΠΟΦΑΣΕΙΣ

Έγκριση τοπικού ρυμοτομικού σχεδίου στην περιοχή της Κοινότητας Νεοχωρούδας Ν. Θεσσαλονίκης για καθορισμό «χώρου ανέγερσης Γυμναστηρίου» 2
 Τροποποίηση σχεδίου πόλεως Χανίων 3
 Αλλαγή χρήσης του 1152 κοινόχρηστου τεμαχίου του αγροκτήματος Κωνσταντίας του Νομού Πέλλας .. 4

ΑΠΑΛΛΟΤΡΙΩΣΕΙΣ

ΑΠΟΦΑΣΕΙΣ

Αριθ. 34.221 (1)
 Παρακατάθεση αποζημιώσεων ακινήτων που έχουν απαλλοτριωθεί για τη διάνοιξη της Ε.Ο. Βουλιαγμένης Σουνίου τμήμα Λαγονήσι - Φώκαια.

Ο ΥΠΟΥΡΓΟΣ

ΠΕΡΙΒΑΛΛΟΝΤΟΣ, ΧΩΡΟΤΑΞΙΑΣ ΚΑΙ ΔΗΜ. ΕΡΓΩΝ

Έχοντας υπόψη:

1. Τις διατάξεις του Ν.Δ/τος 797/71 «Περί Αναγκαστικών Απαλλοτριώσεων» (ΦΕΚ 1Α/71).

2. Την εξουσιοδοτική απόφαση του Υπουργού ΠΕ.-ΧΩ.Δ.Ε. Δ17α/79/Φ.2.2.1./24.8.89 ΦΕΚ 666/6.9.89 τ.Β'.

3. Τον πίνακα παρακατάθεσης των αποζημιώσεων με ημερομηνία 6.5.94 που καθορίστηκε με την απόφαση 8618/92 για ακίνητα που απαλλοτριώθηκαν με την κ.υ.α. Οικονομικών και ΠΕ.ΧΩ.Δ.Ε. Δ. 13596/2836/1975 ΦΕΚ 142/21.6.75 τ.Δ' για τη διαπλάτυνση της Ε.Ο. Βουλιαγμένης - Σουνίου τμήμα Λαγονήσι Φώκαια.

4. Τις διατάξεις του Π.Δ. 69/88 «Περί Οργανισμού της Γ.Γ.Δ.Ε.» (ΦΕΚ 28Α/88),

ειδοποιούμε:

τα πρόσωπα που έχουν ή αξιώνουν εμπράγματα δικαιώματα στα παραπάνω ακίνητα, ότι η αποζημίωση των εκτάσεων που έχουν απαλλοτριωθεί και των επικειμένων τους όπως σημειώνονται στα σχετικά στοιχεία προδικασίας, έχει κατατεθεί στο Ταμείο Παρακαταθηκών και Δανείων, ύστερα από συμψηφισμό των δικαιωμάτων και των υποχρεώσεων και με την έκδοση του γραμματίου παρακαταθήκης 2351/10.6.94 για συνολικό ποσό δρχ. 3.950.10.

Η παρακατάθεση της αποζημίωσης έγινε υπέρ των προσώπων που αναγράφονται παρακάτω και θα καταβληθεί μόνο στα πρόσωπα που θα αναγνωριστούν.

Η παρούσα να δημοσιευθεί στην Εφημερίδα της Κυβερνήσεως.

Αθήνα, 10 Ιουνίου 1994

Με εντολή Υπουργού
 Ο Διευθυντής
 ΚΩΝ. ΔΕΣΥΠΡΗΣ

ΠΟΛΕΟΔΟΜΙΑ**ΑΠΟΦΑΣΕΙΣ**

Αριθ. ΔΠ/ΠΜ/28542/662 σχ. 28289/649 (2)

Έγκριση τοπικού ρυμοτομικού σχεδίου στην περιοχή της Κοινότητας Νεοχωρούδας Ν. Θεσσαλονίκης για καθορισμό «χώρου ανέγερσης Γυμναστηρίου».

Ο ΝΟΜΑΡΧΗΣ ΘΕΣΣΑΛΟΝΙΚΗΣ

Έχοντας υπόψη:

1. Το άρθρο 26 του Ν. 1337/83 «επέκταση των πολεοδομικών σχεδίων, οικιστική ανάπτυξη και σχετικές ρυθμίσεις» (ΦΕΚ 33/Α) όπως αντικαταστάθηκε με το άρθρο 8 (παρ. 13) του Ν. 1512/85 «τροποποίηση και συμπλήρωση πολεοδομικών διατάξεων, ρύθμιση συναφών θεμάτων κ.λπ.» (ΦΕΚ 4Α').

2. Τα άρθρα 3 και 9 του Ν.Δ/τος της 17.7.23 «περί σχεδίων πόλεων κωμών και συνοικισμών του κράτους κ.λπ.» (ΦΕΚ 228Α').

3. Τα άρθρα 8 και 9 του Ν. 1577/85 «γενικός οικοδομικός κανονισμός» (ΦΕΚ 210Α').

4. Τα αποτελέσματα της Απογραφής 1981 από τα οποία προκύπτει ότι η Κοινότητα Νεοχωρούδας έχει 1.195 κατοίκους.

5. Τη σχετική με το θέμα απόφαση του Κοινοτικού Συμβουλίου Νεοχωρούδας με αριθμό 33/94.

6. Τη σχετική με το θέμα γνωμοδότηση του Συμβουλίου Χωροταξίας Οικισμού και Περιβάλλοντος Νομού Θεσσαλονίκης, όπως διατυπώθηκε στην πράξη του 400/993

μετά των από 26.4.93 εισήγηση του Τμήματος Πολεοδομικών Μελετών της Δ/σης Πολεοδομίας Θεσσαλονίκης, αποφασίζουμε:

1. Εγκρίνεται τοπικό ρυμοτομικό σχέδιο στην περιοχή της Κοινότητας Νεοχωρούδας με τον καθορισμό «χώρου ανέγερσης κλειστού γυμναστηρίου» όπως σημειώνεται με τα στοιχεία Α - Β - Γ - Δ - Ε - Ζ... Τ.Υ.Φ.Α. στο διάγραμμα κλίμακας 1:500 που θεωρήθηκε από την προϊσταμένη της Δ/σης Πολεοδομίας και συνοδεύει την παρούσα.

2. Καθορίζονται οι όροι και περιορισμοί δόμησης στην περιοχή του εγκρινόμενου με την παρούσα τοπικού ρυμοτομικού σχεδίου ως εξής:

- συντελεστής δόμησης 0,15,
- μέγιστη κάλυψη 10%,
- μέγιστο ύψος κτιρίων 12,0 μ.,

- τήρηση ελάχιστης απόστασης 15,0 μ. από τα όρια του οικοπέδου με εξαίρεση για κτίριο φυλακείου εισόδου που μπορεί να εφάπτεται στο όριο.

3. Από τις κανονιστικού χαρακτήρα διατάξεις αυτής της απόφασης δεν προκαλείται δαπάνη σε βάρος του κρατικού προϋπολογισμού ή του προϋπολογισμού της κοινότητας Πλαγιαρίου.

4. Η παρούσα μαζί με το διάγραμμα που τη συνοδεύει να δημοσιευθεί στην Εφημερίδα της Κυβερνήσεως και η ισχύς της να αρχίσει από τη δημοσίευσή της.

Θεσσαλονίκη, 26 Μαΐου 1994

Ο Νομάρχης
Κ. ΠΑΠΑΔΟΠΟΥΛΟΣ

ΝΟΜΑΡΧΙΑ ΘΕΣΣΑΛΟΝΙΚΗΣ
ΚΟΙΝΟΤΗΤΑ ΝΕΟΧΩΡΟΥΔΑΣ

ΚΛΙΜΑΚΑ 1:500

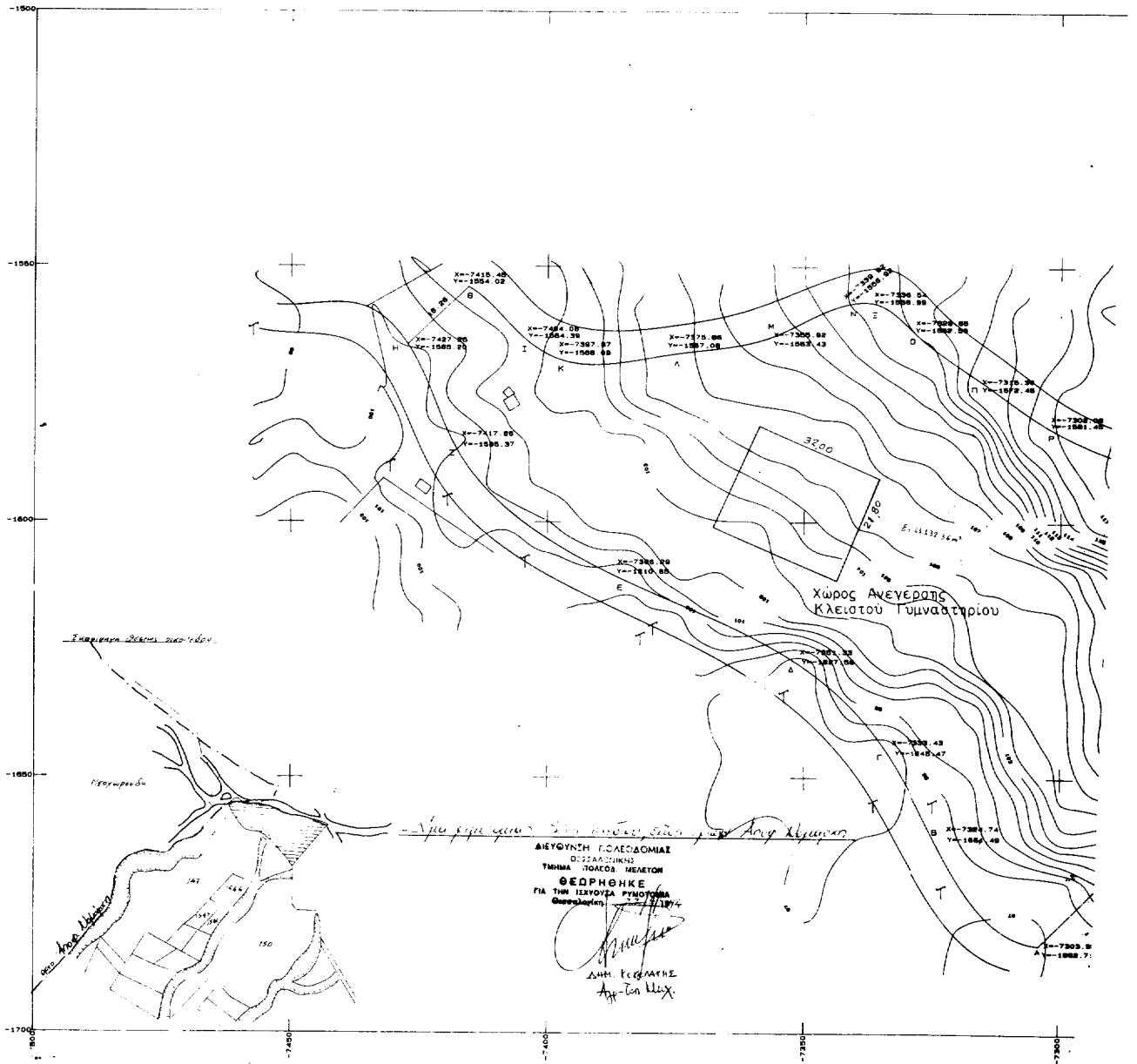

ΝΟΜΑΡΧΙΑ ΒΕΣΣΙΑΛΟΝΙΚΗΣ
ΔΙΕΥΘΥΝΣΗ ΠΟΛΙΤΙΚΗΣ ΜΕΛΕΤΩΝ
Τμήμα Πολεοδομικών Μελετών
Συνοδεύει την ΑΔΠΜ 2.552/652/94
Νομική Θεσσαλονίκη 25/10/94
Τμήμα Πολεοδομικών Μελετών
Πολεοδομική Αρχή
ΒΕΣΣΙΑΛΟΝΙΚΗΣ

Θεσσαλονίκη 26-9-1994
Ο ΔΙΕΥΘΥΝΤΗΣ
Ν. ΜΠΑΡΗ
Αρχιτέκτων

ΣΥΓΧΡΕΙΑ ΕΡΕΥΝΑΣ ΜΗΧΑΝΙΚΟΥ

ΟΡΟΙ ΔΟΜΗΣΗΣ

Ορία οικοπέδου: Α-Β-Γ-...Υ-Φ-Α

Απόσταση ομοταξίας

Ελάχιστο ορία: Ευρύτερο=2000 μ

ΠΡΑΞΕΙΣ ΤΑΚΤΟΠΟΙΗΣΕΩΣ

ΑΡΤΙΟ ΚΑΙ ΟΙΚΟΔΟΜΗΣΙΜΟ

Είναι αρτία και οικοδομήσιμα

ΚΑΘΟΡΙΣΜΟΣ ΡΥΘΜΟΤΜΙΑΣ

ΤΟ ΟΙΚΟΠΕΔΟ ΕΙΝΑΙ ΕΤΟΣ ΑΝΑΣΤΟΛΗΣ

ΕΜΒΑΔΟΝ ΟΙΚΟΠΕΔΟΥ:

Ε₁ 1132,34 μ²

ΠΡΟΣΔΙΟΡΙΣΜΟΣ ΑΦΕΤΗΡΙΑΣ ΥΦΟΥΣ

ΑΠΟ ΤΟ ΟΙΚΟΠΕΔΟ ΔΕΝ ΠΕΡΝΑΕΙ

ΓΡΑΜΜΗ ΡΕΥΜΑΤΟΣ ΥΨΗΛΗΣ ΤΑΞΗΣ

Ο υπογράφωνας προσέβαλε
την κοινότητα Νεοχωρούδας
όπως οτι τα ορία του οικοπέδου
με στοιχεία Α-Β-Γ-...Υ-Φ-Α
με διαστάσεις και αριθμούς που
βρίσκονται στο σχέδιο είναι
ακριβή και δικαιολογητά οικοδομήσιμα
Ο ΔΗΛΩΝ

ΒΕΣΣΙΑΛΟΝΙΚΗ 2-1994
Ο ΜΗΧΑΝΙΚΟΣ

Δ. ΚΟΥΤΣΟΥΜΠΗΣ

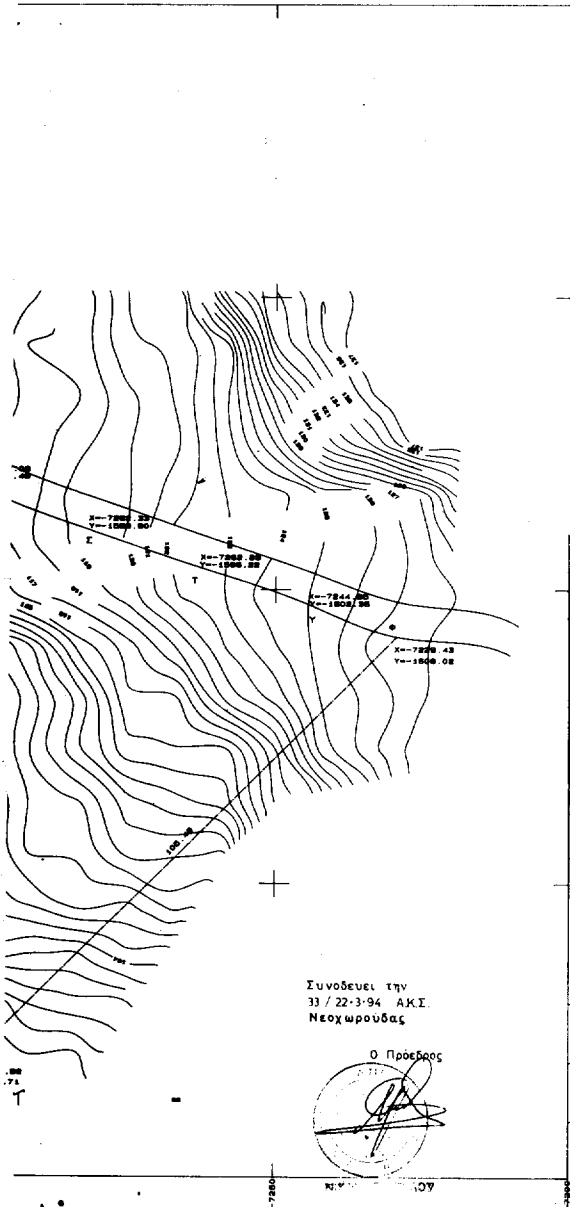

Συνοδεύει την
33/22-3-94 ΑΚΣ
Νεοχωρούδας

Ο Πρόεδρος

ΕΡΓΟΔΟΤΗΣ: ΚΟΙΝΟΤΗΤΑ ΝΕΟΧΩΡΟΥΔΑΣ

ΕΡΓΟ: ΚΑΤΑΣΚΕΥΗ ΚΟΙΝ. ΓΥΜΝΑΣΤΗΡΙΟΥ

ΘΕΣΗ:

ΜΕΛΕΤΗΤΕΣ: ΤΥΔΚ

ΘΕΜΑ:
ΤΟΠΟΓΡΑΦΙΚΟ ΔΙΑΓΡΑΜΜΑ

ΑΡΙΘΜΟΣ
ΣΧΕΔΙΟΥ

ΚΛΙΜΑΚΑ 1:500

ΧΡΟΝΟΣ ΜΕΛΕΤΗΣ : 1994

ΒΕΣΣΙΑΛΟΝΙΚΗ -2-1994
Ο ΣΥΝΤΑΞΑΣ

ΒΕΡΒΗΘΙΚΕ
ΒΕΣ/ΝΙΚΗ
Η ΠΡΟΪΣΤΑΜΕΝΗ ΤΥΔΚ

Τροποποίηση σχεδίου πόλεως Χανίων.

ΤΟ ΔΗΜΟΤΙΚΟ ΣΥΜΒΟΥΛΙΟ ΧΑΝΙΩΝ
(Αριθ. απόφ. 197/94)

Αφού έλαβε υπόψη:

1. Το από 29.12.86 Π.Δ. περί εγκρίσεως τροποποιήσεως εγκεκριμένου ρυμοτομικού σχεδίου πόλεως με απόφαση του Δ.Σ. του Δήμου Χανίων.

2. Τις σχετικές διατάξεις του Ν.Δ. της 17.7.1923 περί σχεδίων πόλεων, κωμών κ.λπ.

3. Την σύμφωνο γνώμη του Δημοτικού Συμβουλίου της εκφρασθείσαν με την υπ' αριθ. 281/92 απόφασή του.

4. Τις ενστάσεις που έχουν υποβληθεί.

5. Την γνώμη του Δημοτικού Συμβουλίου επί των ενστάσεων, εκφρασθείσα διά της υπ' αριθ. 132/93 αποφάσεώς του.

6. Την υπ' αριθ. 134/133-3-93 γνωμοδότηση του Συμβουλίου Χ.Ο.Π. του Ν. Χανίων.

7. Τις εισηγήσεις και προτάσεις καθώς και την διεξαχθείσα συζήτηση επί του θέματος, αποφασίζει:

(3) 1. Εγκρίνει την τροποποίηση του εγκεκριμένου σχεδίου πόλεως Χανίων όπως αυτή περιγράφεται στο από 7.7.1993 τοπογραφικό διάγραμμα υπό κλίμακα 1:200 του μηχανικού Δημήτρη Λ. Καλογεράκη και θεωρήθηκε από το Δήμαρχο Χανίων και της Προϊσταμένης του Γρ. Πολεοδομ. Εφαρμ. του Δήμου Χανίων.

2. Η τροποποίηση αφορά την ένταξη της οδού Περιβολίων στο Ο.Τ. 72 στο σχέδιο πόλεως με πλάτος 5.00 μέτρα, την θέσπιση πρασιάς 2,50 μέτρων στο Δυτικό Τμήμα της οδού και τον χαρακτηρισμό του φρέατος σαν κοινοχρήστου χώρου με επικοινωνία τον ανατολικό πεζόδρομο σύμφωνα με τα νέα σχέδια του Μηχανικού Δημήτρη Καλογεράκη.

Η απόφαση αυτή δεν προκαλεί δαπάνη σε βάρος του κρατικού προϋπολογισμού.

Η απόφαση αυτή να δημοσιευθεί στην Εφημερίδα της Κυβερνήσεως.

Χανιά, 31 Μαΐου 1994

Ο Πρόεδρος του Δ.Σ.
ΚΩΝ/ΝΟΣ ΧΑΙΡΕΤΗΣ



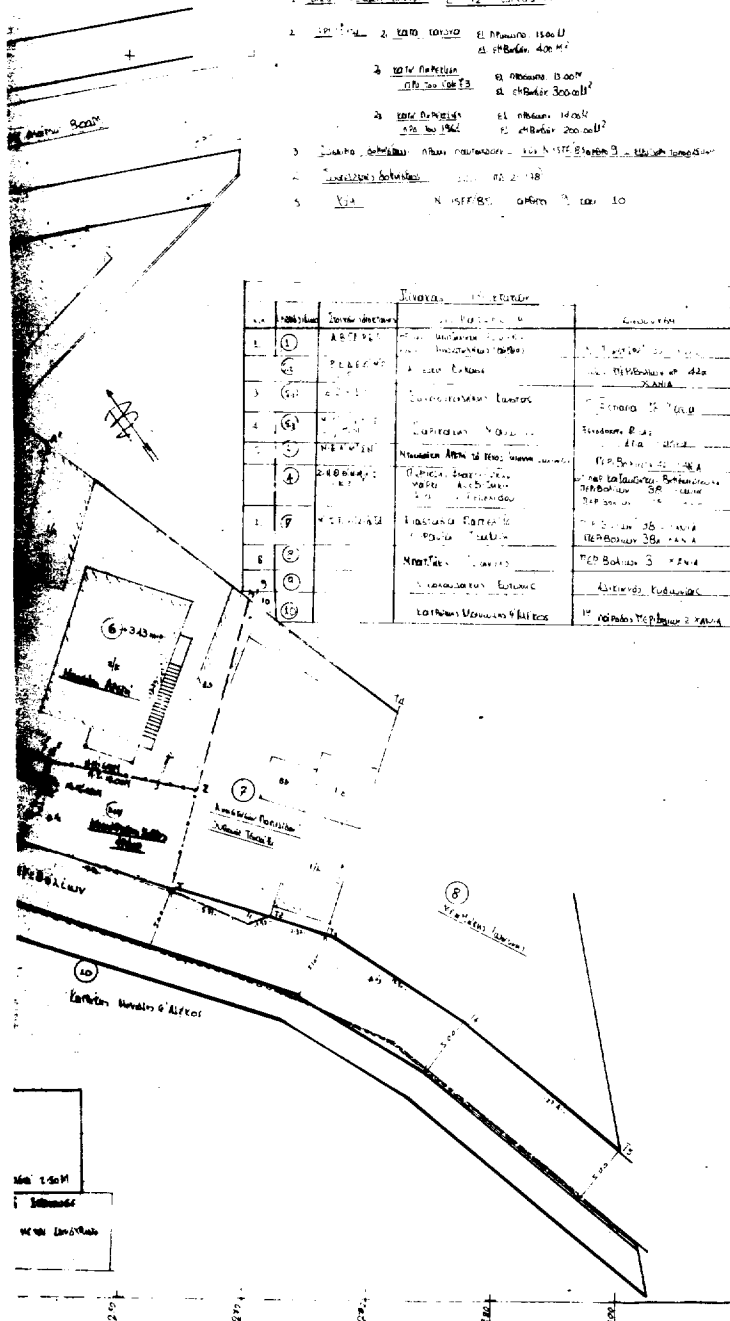

- ΣΗΜΕΙΩΣΕΙΣ ΠΡΟΣ ΤΟ ΠΡΩΤΟ ΣΧΕΔΙΟ ΣΧΕΔΙΟΥ
1. ΣΗΜΕΙΟ 1. ΣΤΟ ΚΕΝΤΡΟ ΕΙΣ ΤΟ ΠΛΑΤΟΣ 1500 Μ. ΔΕ ΠΡΟΣΒΛΕΥ. 400 Μ²
 2. ΣΗΜΕΙΟ 2. ΣΤΟ ΚΕΝΤΡΟ ΕΙΣ ΤΟ ΠΛΑΤΟΣ 1500 Μ. ΔΕ ΠΡΟΣΒΛΕΥ. 400 Μ²
 3. ΣΗΜΕΙΟ 3. ΣΤΟ ΚΕΝΤΡΟ ΕΙΣ ΤΟ ΠΛΑΤΟΣ 1500 Μ. ΔΕ ΠΡΟΣΒΛΕΥ. 400 Μ²
 4. ΣΗΜΕΙΟ 4. ΣΤΟ ΚΕΝΤΡΟ ΕΙΣ ΤΟ ΠΛΑΤΟΣ 1500 Μ. ΔΕ ΠΡΟΣΒΛΕΥ. 400 Μ²
 5. ΣΗΜΕΙΟ 5. ΣΤΟ ΚΕΝΤΡΟ ΕΙΣ ΤΟ ΠΛΑΤΟΣ 1500 Μ. ΔΕ ΠΡΟΣΒΛΕΥ. 400 Μ²

Α/Α	ΣΗΜΕΙΟ	ΣΗΜΕΙΩΣΗ	ΠΡΟΣΒΛΕΥΣΗ
1	1	ΚΕΝΤΡΟ	1500 Μ. ΔΕ ΠΡΟΣΒΛΕΥ. 400 Μ ²
2	2	ΚΕΝΤΡΟ	1500 Μ. ΔΕ ΠΡΟΣΒΛΕΥ. 400 Μ ²
3	3	ΚΕΝΤΡΟ	1500 Μ. ΔΕ ΠΡΟΣΒΛΕΥ. 400 Μ ²
4	4	ΚΕΝΤΡΟ	1500 Μ. ΔΕ ΠΡΟΣΒΛΕΥ. 400 Μ ²
5	5	ΚΕΝΤΡΟ	1500 Μ. ΔΕ ΠΡΟΣΒΛΕΥ. 400 Μ ²
6	6	ΚΕΝΤΡΟ	1500 Μ. ΔΕ ΠΡΟΣΒΛΕΥ. 400 Μ ²
7	7	ΚΕΝΤΡΟ	1500 Μ. ΔΕ ΠΡΟΣΒΛΕΥ. 400 Μ ²
8	8	ΚΕΝΤΡΟ	1500 Μ. ΔΕ ΠΡΟΣΒΛΕΥ. 400 Μ ²
9	9	ΚΕΝΤΡΟ	1500 Μ. ΔΕ ΠΡΟΣΒΛΕΥ. 400 Μ ²
10	10	ΚΕΝΤΡΟ	1500 Μ. ΔΕ ΠΡΟΣΒΛΕΥ. 400 Μ ²

7/7/93

ΔΗΜΟΣ ΧΑΝΙΩΝ

ΕΠΙΤΡΟΠΗ

ΕΛΛΗΝΙΚΗ ΔΗΜΟΚΡΑΤΙΑ

ΔΕΛΤΑ ΑΡΧΙΤΕΚΤΟΝΙΚΟ

ΔΙΕΥ. ΜΗΧΑΝΙΚΗΣ

ΔΗΜΟΣ ΧΑΝΙΩΝ

ΕΠΙΤΡΟΠΗ

ΕΛΛΗΝΙΚΗ ΔΗΜΟΚΡΑΤΙΑ

ΔΕΛΤΑ ΑΡΧΙΤΕΚΤΟΝΙΚΟ

ΔΙΕΥ. ΜΗΧΑΝΙΚΗΣ

ΕΡΓΟ: ΑΠΟΤΥΠΩΣΗ ΟΤ 72

ΦΑΣΗ: ΟΔΟΣ ΠΕΡΙΒΟΛΙΩΝ & ΜΑΡΚΟΡΑ - ΧΑΝΙΑ

ΟΤ Ν^ο 72

ΜΕΛΕΤΗΤΗΣ:

ΓΥΝΙΔΗΣ ΝΙΚ. ΚΑΛΟΓΕΡΑΚΗΣ

ΑΡΧΙΤΕΚΤΟΝ ΜΗΧ/ΚΟΣ ΤΟΠΟΓΡΑΦΟΣ

ΣΕΜΑ ΣΧΕΔΙΟΥ:

1. ΤΟΠΟΓΡΑΦΙΚΟ ΔΙΑΓΡΑΜΜΑ

2. ΑΠΟΣΠΑΣΜΑ ΧΑΡΤΟΥ 1:100

3. ΑΠΟΣΠΑΣΜΑ ΑΝΤΑΛΛΑΞΙΜΩΝ 1:2000

ΟΡΟΙ ΔΟΜΗΣΕΩΣ

ΦΕΡΟΜΕΝΟΙ ΤΑΥΤΟΚΡΑΤΗΣ

ΠΙΝΑΚΙΑ - ΤΡΟΠΟΠΟΙΗΣΗ ΣΧΕΔΙΟΥ

Κλίμακες: 1:200

Χρόνος μελέτης: ΟΚΤΩΒΡΗΣ 1992-ΜΗΝΟΣ

Υπογραφή: [Signature]

Σφραγίδα:

ΑΝΗΜΗΤΗΣ Α. ΚΑΛΟΓΕΡΑΚΗΣ

ΑΡΧΙΤΕΚΤΟΝ ΜΗΧ/ΚΟΣ - ΤΟΠΟΓΡΑΦΟΣ

ΜΕΛΟΣ Τ. Ε. & ΑΡΧΙΤΕΚΤΟΝΙΚΟΥ ΣΩΜΑΤΟΣ

ΠΛΑΣΤΗΡΑ 33 ΧΑΝΙΑ ΤΗΛΕΦΩΝΟ 2289

Αλλαγή χρήσης του 1152 κοινόχρηστου τεμαχίου του αγροκτήματος Κωνσταντίας του Νομού Πέλλας.

Ο ΝΟΜΑΡΧΗΣ ΠΕΛΛΑΣ

Έχοντας υπόψη:

1. Το Ν. 1512/85 (ΦΕΚ 4Α/85) και ειδικότερα το άρθρο 3 αυτού «περί καθορισμού χρήσεων παραχωρουμένων δημοσίων εκτάσεων».

2. Την από 17.11.1993 (αριθ. πρωτ. 8927) αίτηση του Καρασαββίδη Παύλου του Κων/νου προς τη Δ/νση Γεωργίας του Ν. Πέλλας, με την οποία ζητά την παραχώρηση τμήματος 4.000 τ.μ. από το αριθ. 1152 κοινόχρηστο τεμαχίου του αγροκτήματος Κωνσταντίας του νομού Πέλλας.

3. Τις θετικές γνωμοδοτήσεις των αρμοδίων υπηρεσιών για την παραχώρηση της ζητούμενης έκτασης.

4. Το αριθ. 3640/20.5.1994 έγγραφο της Δ/νσης Γεωργίας Ν. Πέλλας με το οποίο ζητά την αλλαγή χρήσης του παραχωρουμένου τμήματος.

(4) 5. Το σχετικό τοπογραφικό διάγραμμα, που καθορίζει τη ζητούμενη έκταση σε κλίμακα 1: 5000 και το οποίο θα αναρτηθεί για 15 ημέρες στα γραφεία του πολεοδομικού Γραφείου Αριδαίας, αποφασίζουμε:

1. Τροποποιούμε τη χρήση γης της κοινόχρηστης έκτασης 4.000 τ.μ. από το αριθ. 1152 κοινόχρηστο τεμάχιο του Αγροκτήματος Κωνσταντίας του Νομού Πέλλας και καθορίζουμε ως νέα χρήση γης, αυτή της ανέγερσης σταυλικών εγκαταστάσεων με την προϋπόθεση, ότι θα τηρηθούν οι περιορισμοί της αριθ. 83480/3691/12.12.86 απόφασης ΥΠ.ΠΕ.ΧΩ.Δ.Ε.

2. Αυτή η απόφαση από τις διατάξεις της οποίας δεν προκύπτει δαπάνη σε βάρος της κοινότητας Κωνσταντίας με το τοπογραφικό διάγραμμα που τη συνοδεύει να δημοσιευθεί στην Εφημερίδα της Κυβερνήσεως.

Αριδαία, 3 Ιουνίου 1994

Ο Νομάρχης

ΧΡΗΣΤΟΣ ΓΕΩΡΓΑΚΟΠΟΥΛΟΣ

Τοπογραφικό Διάγραμμα

Εμφαίνονται την υπο στοιχεία (ΑΒΓΔ) έκταση Εμβαδού 4000^μ2 τμήμα του 1152 κοινόχρηστου τεμαχίου στο αγρόκτημα "Κωνσταντία", Αλμωπίας Ζητούμενη από τον Καρασαββίδη Παύλο για την δημιουργία σταυλικών εγκαταστάσεων
Κλίμακα 1:5000

Διαστάσεις πλευρών

ΑΒ: 50,00. ΒΓ: 80,00. ΓΔ: 50,00. ΔΑ: 80,00.

Συντεταγμένα σημείων

Α: 1722,803 - 29404,76

Β: 17282,953 - 29085,52

Γ: 17313,737 - 29159,362

Δ: 17267,587 - 29178,602

Αποστάσεις

Απο συνοικισμό: 290^μ

" Επαρχιακό δρόμο: 1130^μ

" Ποτάμι συνεχώς ροής: πάνω από 2000^μ

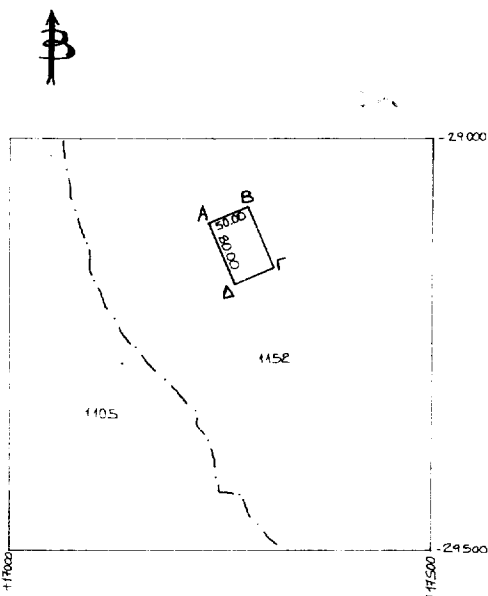

αριδαία 12/11/1993