



# ΕΦΗΜΕΡΙΣ ΤΗΣ ΚΥΒΕΡΝΗΣΕΩΣ

## ΤΗΣ ΕΛΛΗΝΙΚΗΣ ΔΗΜΟΚΡΑΤΙΑΣ

ΤΕΥΧΟΣ ΤΕΤΑΡΤΟ

Αρ. Φύλλου 671

14 Δεκεμβρίου 2010

### ΠΕΡΙΕΧΟΜΕΝΑ

#### ΑΠΟΦΑΣΕΙΣ

- Κήρυξη ως αναδασωτέας έκτασης εμβαδού 0,22022 στρ. στη θέση «Περατή» Δήμου Μαρκοπούλου Μεσογαίας του Νομού Αττικής..... 1
- Επανακήρυξη ως αναδασωτέας έκτασης συνολικού εμβαδού 0,704 στρ. στη θέση «Τογάνι - Θεοσκέπαστη» Περιφέρειας του Δήμου Κερατέας του Νομού Αττικής, η οποία κήκε από την πυρκαγιά της 10-08-2010..... 2
- Κήρυξη ως αναδασωτέας δασικής έκτασης, εμβαδού 3,69387 στρ. στη δασική θέση «Προφήτης Ηλίας - Πέρδικα» Περιφέρειας Δήμου Αίγινας της Νομαρχίας Πειραιά..... 3
- Κήρυξη ως αναδασωτέας έκτασης εμβαδού Ε=518,00 τ.μ, στη θέση «Ο.Τ. 110», στο Δήμο Ωραιοκάστρου, Νομού Θεσ/νίκης..... 4

#### ΑΠΟΦΑΣΕΙΣ

- Αριθμ. 4237 (1)  
Κήρυξη ως αναδασωτέας έκτασης εμβαδού 0,22022 στρ. στη θέση «Περατή» Δήμου Μαρκοπούλου Μεσογαίας του Νομού Αττικής.

#### Ο ΓΕΝΙΚΟΣ ΓΡΑΜΜΑΤΕΑΣ ΠΕΡΙΦΕΡΕΙΑΣ ΑΤΤΙΚΗΣ

Έχοντας υπόψη:

1. Τις διατάξεις:

α) Του άρθρου 117 Παρ. 3 του Συντάγματος της Ελλάδος.

β) Του Ν. 3200/1955 «περί διοικητικής αποκεντρώσεως» όπως αυτές τροποποιήθηκαν μεταγενέστερα.

γ) Του Ν. 2503/1997 «Διοίκηση, οργάνωση, στελέχωση της Περιφέρειας κ.λπ.»

δ) Του Ν. 998/1979 «Περί προστασίας των Δασών και των Δασικών εν γένει εκτάσεων της Χώρας και ειδικότερα:

δα) Του άρθρου 41 παρ. 1

δβ) Του άρθρου 38 παρ. 1

ε) Την αριθμ. 160417/1180/9.7.1980 εγκύκλιο δ/γή του Υπ. Γεωργίας.

ζ) Του Ν. 3208/2003 «Περί Προστασίας δασικών οικοσυστημάτων κτλ».

2.- Την αριθ. 1613/10.03.2010 και 5934/09.09.2010 πρόταση του αρμοδίου Δασαρχείου Πεντέλης σχετικά με την κήρυξη ως αναδασωτέας της αναφερόμενης στο θέμα έκτασης, αποφασίζουμε:

2 Κηρύσσουμε ως αναδασωτέα δημόσια δασική έκταση εμβαδού 0,22022 στρ. (μηδέν στρεμμάτων και είκοσι δύο χιλιάδων είκοσι δύο εκατοντάκις χιλιοστών του στρέμματος) που βρίσκεται στη θέση «Περατή» Δήμου Μαρκοπούλου Μεσογαίας του Νομού Αττικής, η οποία απεικονίζεται με στοιχεία οριογραμμής: (Β' 1, Δ' 1, Δ1, Α, Β, Β1, Β' 1) στο προσαρτημένο στη παρούσα Απόφαση μας διάγραμμα, το οποίο αποτελεί αναπόσπαστο μέρος αυτής και έχουν όρια:

Ανατολικά: Με δασικές εκτάσεις κατά Π.Κ.Χ.

Δυτικά: Με μη δασική έκταση κατά Π.Κ.Χ.

Βόρεια: Με δασικές εκτάσεις κατά Π.Κ.Χ.

Νότια: Με δασικές εκτάσεις κατά Π.Κ.Χ.

Σκοποί της κήρυξης της ανωτέρω έκτασης ως αναδασωτέας είναι, η διατήρηση του δασικού χαρακτήρα αυτής, ο αποκλεισμός διάθεσης της για άλλη χρήση και η αποκατάσταση της καταστραφείσης σταδιακά και τμηματικά κατά το έτος 2001 μέχρι σήμερα από εκχέρσωση δασικής βλάστησης αποτελούμενης από σχίνο, ασφάλαχτο, θυμάρι και πουρνάρι σε ποσοστό άνω του 55% και διάσπαρτα άτομα χαλεπίου πεύκης.

Η απόφαση αυτή να δημοσιευθεί στην Εφημερίδα της Κυβερνήσεως.

Αγία Παρασκευή, 4 Νοεμβρίου 2010

Ο Γενικός Γραμματέας Περιφέρειας  
ΗΛΙΑΣ ΛΙΑΚΟΠΟΥΛΟΣ

**ΕΘΝΙΚΟ ΤΥΠΟΓΡΑΦΕΙΟ**

Για τεχνικούς λόγους στο σχεδιάγραμμα, έγινε σμίκρυνση, κατά ποσοστό **56%**

ΑΠΟΣΠΑΣΜΑ ΠΙΝΑΚΙΔΑΣ Γ.Υ.Σ. - ΑΡ.ΦΥΛ. 6458/7  
ΚΛΙΜΑΚΑ 1 : 5000

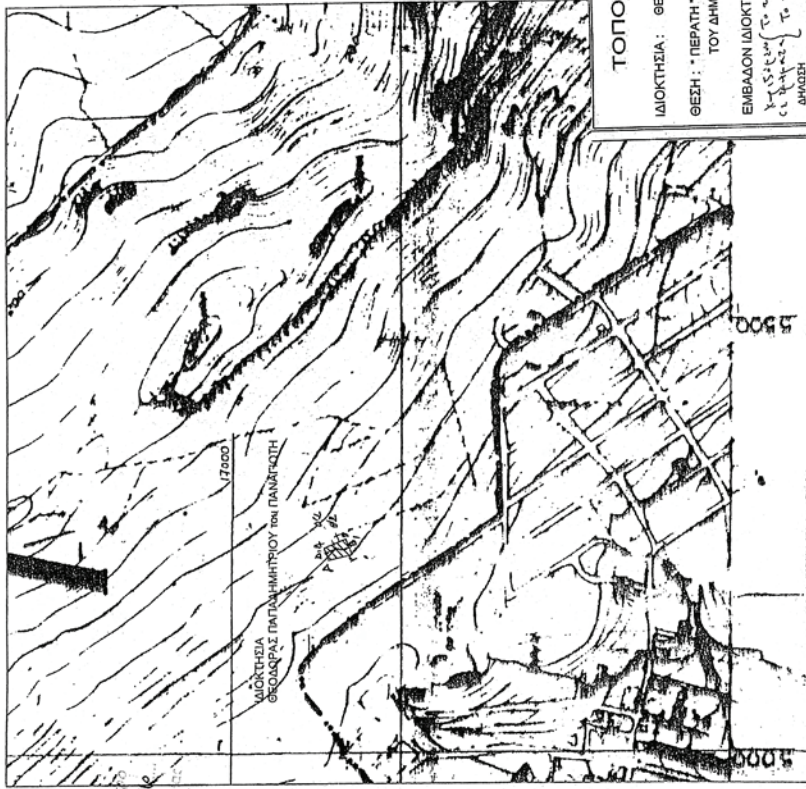

**ΤΟΠΟΓΡΑΦΙΚΟ ΔΙΑΓΡΑΜΜΑ**

ΙΔΙΟΚΤΗΣΙΑ: ΘΕΩΔΩΡΑΣ ΠΑΠΑΔΗΜΗΤΡΙΟΥ του ΠΑΝΑΓΙΩΤΗ  
ΘΕΣΗ: ΠΕΡΑΤΗ - ΤΗΣ ΚΤΗΜΑΤΙΚΗΣ ΠΕΡΙΦΕΡΕΙΑΣ  
ΤΟΥ ΔΗΜΟΥ ΜΑΡΚΟΠΟΥΛΟΥ

ΕΜΒΑΣΟΝ ΙΔΙΟΚΤΗΣΙΑΣ: ΕΙΣΑΓΩΓΑ = 498,22 τ.μ.  
 $20 \times 25 = 500$  (20,5 x 24,5) (21,5 x 24,5) (22,5 x 24,5) (23,5 x 24,5) (24,5 x 24,5)  
 20,5 x 24,5 = 502,25 τ.μ.  
 21,5 x 24,5 = 526,75 τ.μ.  
 22,5 x 24,5 = 551,25 τ.μ.  
 23,5 x 24,5 = 575,75 τ.μ.  
 24,5 x 24,5 = 600,25 τ.μ.

ΔΙΑΣΤΑΣΗ: 20,5 x 24,5 x 21,5 x 24,5 x 22,5 x 24,5 x 23,5 x 24,5 x 24,5 x 24,5  
 1:5000 κελ. φ. 6458/7 με ενσωμάτωση των στοιχείων της προηγούμενης μετρήσεως κελ. φ. 6458/7  
 με αναπροσαρμογή κελ. φ. 6458/7

Προσάρτημα 6, από  
 Π.Υ.Π. 10/1/2005  
 Σμίκρυνση 56%  
 Α. ΕΥΠΕΙΝΑ  
 ΔΙΑΣΤΑΣΗ

Σημειώσεις: 1. Το έργο υποβάλλεται με 3 αντίτυπα.  
 2. Το έργο υποβάλλεται με 3 αντίτυπα με τον υπολογισμό.  
 κλίμακα: 1 : 200  
 ημερομηνία: ΜΑΡΤΙΟΣ 2005

υπογραφή:   
 σφραγίδα:   
 ΑΔΑΜΑΝΤΙΟΣ Ι. ΚΟΥΡΕΤΑΣ  
 ΔΙΡ. ΑΡΧΙΤΕΚΤΟΝΙΚΩΝ ΥΠΗΡΕΣΙΩΝ  
 ΕΠΙΧΕΙΡΗΣΙΑΣ ΑΝΑΠΛΩΣΗΣ ΚΑΙ  
 ΜΕΤΑΜΟΡΦΩΣΕΩΣ ΜΗΤΡΩΟΥ ΣΤΕΚΕ  
 ΑΔΑΜΑΝΤΙΟΣ Ι. ΚΟΥΡΕΤΑΣ, 10893 ΜΑΡΚΟΠΟΥΛΟ  
 Τηλ. 22729 2111 FAX 22729 2111 E-mail: steke@otenet.gr

Το έργο υποβάλλεται με 3 αντίτυπα.  
 Το έργο υποβάλλεται με 3 αντίτυπα με τον υπολογισμό.  
 κλίμακα: 1 : 200  
 ημερομηνία: ΜΑΡΤΙΟΣ 2005

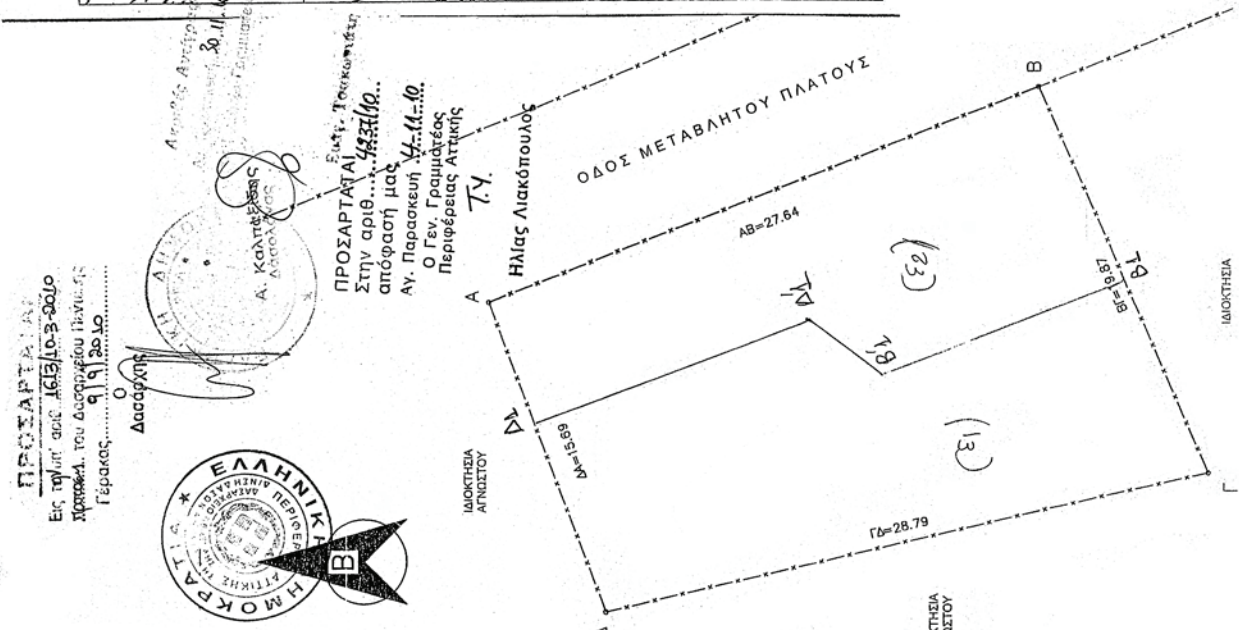

ΠΡΟΣΑΡΤΗΜΑ  
 ΕΙΣ ΤΗΝ ΑΡΧ. ΔΕΛΤΑ 10-3-2005  
 ΣΧΕΔΙΑΣΜΟΥ ΤΟΥ ΔΙΑΣΤΑΣΙΩΝ ΠΛΑΤΟΥΣ  
 ΓΕΡΑΚΑΣ, 9/19/2005  
 Ο Δασάρχης

Α. ΚΑΛΠΙΤΣΕΑΣ  
 ΔΑΣΑΡΧΗΣ

ΠΡΟΣΑΡΤΗΜΑ  
 Στην αριθ. 4921/05  
 απόφαση μας  
 ΑΥ. Παρασκευή 4-11-05  
 Ο Γεν. Γραμματέας  
 Περιφέρειας Αττικής  
 Τ.Υ.



Αριθμ. 4833

(2)

Επανακήρυξη ως αναδασωτέας έκτασης συνολικού εμβαδού 0,704 στρ. στη θέση «Τογάνι - Θεοσκέπαστη» Περιφέρειας του Δήμου Κερατέας του Νομού Αττικής, η οποία κήκε από την πυρκαγιά της 10-08-2010.

## Ο ΓΕΝΙΚΟΣ ΓΡΑΜΜΑΤΕΑΣ ΠΕΡΙΦΕΡΕΙΑΣ ΑΤΤΙΚΗΣ

Έχοντας υπόψη:

1.- Τις διατάξεις:

α) Του άρθρου 117 παρ. 3 του Συντάγματος της Ελλάδος,

β) Του Ν. 3200/1955 «περί διοικητικής αποκεντρώσεως» όπως αυτές τροποποιήθηκαν μεταγενέστερα.

γ) Του Ν. 2503/1997 «Διοίκηση, οργάνωση, στελέχωση της Περιφέρειας κ.λπ.»

δ) Του Ν. 998/1979 «Περί προστασίας των Δασών και των Δασικών εν γένει εκτάσεων της Χώρας και ειδικότερα:

δα) Του άρθρου 41 παρ. 1

δβ) Του άρθρου 38 παρ. 1

ε) Την αριθμ. 160417/1180/9.7.1980 εγκύκλιο δ/γή του Υ. Γεωργίας,

ζ) Του Ν. 3208/2003 «Περί προστασίας δασικών οικοσυστημάτων κτλ»

η) Την αριθμ. 3492/15.10.1998(ΦΕΚ933τ.Δ'/20.11.98) απόφαση του Γεν. Γρ. Περ. Αττικής.

2. Το έκτο άρθρο του Ν.3621/2007 (ΦΕΚ 279/τ.Δ'/20.12.2007)

3. Την αριθ. 3962/26.10.2010 πρόταση του αρμοδίου Δασαρχείου Λαυρίου σχετικά με την κήρυξη ως αναδασωτέας της αναφερόμενης στο θέμα έκταση, αποφασίζουμε:

Επανακηρύσσουμε ως αναδασωτέα δημόσια δασική έκταση συνολικού εμβαδού 0,704 στρ. (μηδέν στρεμμά-

των και επτακοσίων τεσσάρων χιλιοστών του στρέμματος) που βρίσκεται στην θέση «Τογάνι - Θεοσκέπαστη» Περιφέρειας του Δήμου Κερατέας του Νομού Αττικής, η οποία απεικονίζεται με κόκκινο περίγραμμα και στοιχεία οριογραμμής (1, 2, 3, 4, 5, 6, 1) στο προσαρτημένο στη παρούσα Απόφαση μας διάγραμμα, η οποία αποτελεί αναπόσπαστο μέρος αυτής και έχει όρια:

Ανατολικά: Με αναδασωτέα δασική έκταση.

Δυτικά: Με αναδασωτέα δασική έκταση

Βόρεια: Με επαρχιακό δρόμο Κερατέας -Αναβύσσου.

Νότια: Με αναδασωτέα δασική έκταση.

Η ανωτέρω έκταση όπως αυτή εμφανίζεται στο απόσπασμα χάρτη ΓΥΣ κλίμακος 1:5000 6477/2 με κόκκινο περίγραμμα και στοιχεία οριογραμμής (1, 2, 3, 4, 5, 6, 1) συμπεριλαμβάνεται στην αριθμ. 3492/15.10.1998 (ΦΕΚ 933/τ.Δ'/20.11.98) απόφαση κήρυξης ως αναδασωτέων εκτάσεων του Γεν.Γρ.Περ. Αττικής και επανακηρύσσεται προκειμένου να τύχει εφαρμογής το έκτο άρθρο του Ν.3621/07.

Σκοποί της επανακήρυξης της ανωτέρω έκτασης ως αναδασωτέας είναι, η διατήρηση του δασικού χαρακτήρα αυτής, ο αποκλεισμός διάθεσης της για άλλη χρήση και η αποκατάσταση της καταστραφείσης κατά την πυρκαγιά της 10-08-2010 δασικής βλάστησης αποτελούμενης από αναγέννηση θαμνώδους βλάστησης αιφυλλων πλατύφυλλων (σχίνα, πουνάρια και αγριελιές) με πυκνότητα άνω του 25%.

Η απόφαση αυτή να δημοσιευθεί στην εφημερίδα της Κυβέρνησης.

Αγία Παρασκευή, 30 Νοεμβρίου 2010

Ο Γενικός Γραμματέας Περιφέρειας  
ΗΛΙΑΣ ΛΙΑΚΟΠΟΥΛΟΣ



ΑΠΟΣΠΑΣΜΑ ΤΟΥ ΥΠ'ΑΡΙΘ.6477/2 ΦΥΛΛΟΥ ΧΑΡΤΗ Γ.Υ.Σ. ΚΛ. 1: 5.000

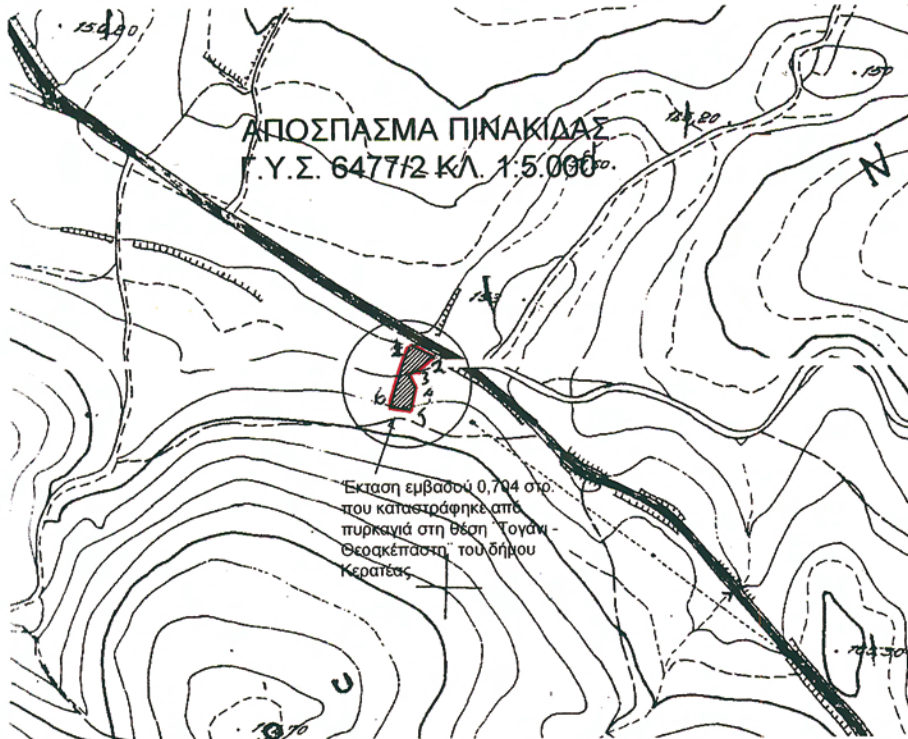

**ΕΘΝΙΚΟ ΤΥΠΟΓΡΑΦΕΙΟ**  
 Για τεχνικούς λόγους στο σχεδιάγραμμα,  
 έγινε σμίκρυνση, κατά ποσοστό **82%**

Υπόμνημα

Δασική - αναδασωτέα έκταση που κατεστράφη από πυρκαγιά την 10-8-2010 υπό στοιχεία περιμέτρου (1,2,3,4,5,6,1.) στη θέση «Τογάνι - Θεοσκέπαστη» περιφέρειας Δήμου Λαυρίου ν. Αττικής με κόκκινο περίγραμμα και εμβαδόν 0,704 στρέμματα .

Λαύριο 15-10-2010  
 ο συντάκτης

*(Signature)*  
 Χρήστος Ι. Αντωνέλλης  
 Δασολόγος

ΘΕΩΡΗΘΗΚΕ  
 Λαύριο 15-10-2010

Ο Δασάρχης, α.α.

*(Signature)*  
 Χρήστος Ι. Αντωνέλλης  
 Δασολόγος

**ΠΡΟΣΑΡΤΑΤΑΙ**  
 Στην αριθ...4833.110...  
 απόφαση μας.  
 Αγ. Παρασκευή...30-11-2010  
 Ο Γενικός Γραμματέας  
 Περιφέρειας Αττικής

τ.ν

Ηλίας Λιακόπουλος

*(Circular Stamp)*  
 ΕΛΛΗΝΙΚΗ ΔΗΜΟΚΡΑΤΙΑ  
 ΠΕΡΙΦΕΡΕΙΑ ΑΤΤΙΚΗΣ  
 ΔΙΕΥΘΥΝΣΗ ΔΑΣΩΝ  
 ΔΕΛΤΑ

*(Signature)*  
 Ακριβές Αντίγραφο  
 1.12.10  
 Γραμματέας

Ευκλ. Τσακωνιάκη

Αριθμ. 3810

(3)

Κήρυξη ως αναδασωτέας δασικής έκτασης, εμβαδού 3,69387 στρ. στη δασική θέση «Προφήτης Ηλίας - Πέρδικα» Περιφέρειας Δήμου Αίγινας της Νομαρχίας Πειραιά.

Ο ΓΕΝΙΚΟΣ ΓΡΑΜΜΑΤΕΑΣ ΠΕΡΙΦΕΡΕΙΑΣ ΑΤΤΙΚΗΣ

Έχοντας υπόψη:

1. Τις διατάξεις:

α) των άρθρων 24 παρ. 1 και 117 παρ. 3 του Συντάγματος της Χώρας.

β) των άρθρων 200, 201 και 205 του ν.δ. 86/1969 (ΦΕΚ 7/Α'/18-1-1969) «περί Δασικού Κώδικα».

γ) των άρθρων 37, 38, 39, 40, 41, 42, 43, 44 και 79 του ν.998/79 (ΦΕΚ 289 τ. Α'/29-12-1979) «περί προστασίας των δασών και των δασικών εν γένει εκτάσεων της Χώρας», καθώς και του άρθρου 70 παρ. 3, όπως συμπληρώθηκε με το άρθρο 12 παρ. 2 του ν. 2040/92 (ΦΕΚ 70 τ.Α/23-4-92) «περί ρύθμισης Θεμάτων Υπουργείου Γεωργίας κ.λπ.»

δ) του άρθρου 5 του ν. 3200/1955 «περί διοικητικής αποκεντρώσεως» σε συνδυασμό με τις διατάξεις του ν.δ. 532/1970 (ΦΕΚ 103 τ.Α'/1970) «περί συμπληρώσεως των διατάξεων διοικητικής αποκεντρώσεως» σε συνδυασμό με τις διατάξεις του β.δ. 709/5-11-1970 (ΦΕΚ 235 τ.Α/1970) «περί καθορισμού των διατηρουμένων αρμοδιοτήτων κ.λπ.».

ε) των άρθρων 4 παρ. 6 και 6 παρ. 7 του ν. 2240/94 (ΦΕΚ 153 τ.Α'/1994) και των άρθρων 14 παρ. 1,2 και 15 του ν. 2399/96 (ΦΕΚ 90 τ. Α'/1996).

στ) του άρθρου 7 του ν. 2503/97 (ΦΕΚ 107 τ.Α'/30-5-97) «περί Διοίκησης, οργάνωσης, στελέχωσης της Περιφέρειας κ.λπ.»

ζ) των άρθρων 1 παρ. 2,2 παρ. 7 και 3 παρ. 4 του ν. 2647/98 (ΦΕΚ 237 τ.Α'/22-10-98) «περί μεταβίβασης αρμοδιοτήτων στις Περιφέρειες».

η) του άρθρου 120 του ν. 1892/1990 «Για τον εκσυγχρονισμό και την ανάπτυξη και άλλες διατάξεις»

2. Τις εξής διαταγές του Υπουργείου Γεωργίας:

α) 160417/1180/9.-7-80,

β) 182447/3049/24-9-80 και

γ) 141823/24-2-83.

3. Την αριθμ. οικ. 6413/29-5-08 (ΦΕΚ 1172 τ.Β'/26-6-2008) απόφαση Γενικού Γραμματέα Περιφέρειας Αττικής «περί μεταβίβασης αρμοδιοτήτων και εξουσία υπογραφής».

4. Την 5773/18-10-2010 πρόταση του αρμοδίου Δασαρχείου Πειραιά σχετικά με την κήρυξη ως αναδασωτέας της κατωτέρω δασικής έκτασης, εμβαδού 3,69387 στρ. στη δασική θέση «Προφήτης Ηλίας - Πέρδικα» Περιφέρειας του Δήμου Αίγινας που καταστράφηκε από πυρκαγιά, η οποία εκδηλώθηκε στις 11-5-2010.

5. Την εκ του Συντάγματος υποχρέωση για την επανεγκατάσταση της δασικής βλάστησης που καταστράφηκε από πυρκαγιά και η οποία θα αποκατασταθεί με φυσική αναγέννηση ή με πρόγραμμα τεχνητής αναδάσωσης, σύμφωνα με τις εκάστοτε ισχύουσες διατάξεις, αποφασίζουμε:

Κηρύσσουμε ως αναδασωτέα, με σκοπό την προστασία για την επανεγκατάσταση της δασικής βλάστησης, που καταστράφηκε από πυρκαγιά, δασική έκταση, εμβαδού 3,69387 στρ.

Η έκταση αυτή, που βρίσκεται στην θέση «Προφήτης Ηλίας - Πέρδικα» Περιφέρειας Δήμου Αίγινας της Νομαρχίας Πειραιά, καλυπτόταν από δασική θαμνώδη βλάστηση (ασπάλαθους) σε ποσοστό 60%.

Στο από 18-10-2010 διάγραμμα με κλίμακα 1:1250, το οποίο αποτελεί αναπόσπαστο μέρος της απόφασης αυτής, η εν λόγω έκταση εμφανίζεται με στοιχεία Α, Β, Γ, Δ, Ε, Ζ, Η, Θ, Α και μαύρο περίγραμμα και στα ενσωματωμένα αποσπάσματα φύλλου χάρτη Γ.Υ.Σ αριθμ. 6482/1 & 2 κλίμακας 1:5000 με μαύρο περίγραμμα και μαύρη διαγράμμιση και με όρια:

Ανατολικά: Δασική έκταση

Δυτικά: Πρανές και δρόμος Αίγινας - Πέρδικας

Βόρεια: Δασική έκταση

Νότια: Δασική έκταση

Η απόφαση αυτή να δημοσιευθεί στην Εφημερίδα της Κυβερνήσεως.

Αθήνα, 26 Νοεμβρίου 2010

Ο Γεν. Γραμματέας Περιφέρειας  
ΗΛΙΑΣ ΛΙΑΚΟΠΟΥΛΟΣ

ΤΟΠΟΓΡΑΦΙΚΟ ΔΙΑΓΡΑΜΜΑ

Δημόσιος δασικός ενταξιακός χαρταβάνος έκτασης 3.693,87 εκ. υψόμενης στην θέση ΜΡ.411Α1. ΠΕΡΑΙΑ...  
...επίσης... εφάρμοξη... άρθρου 31β... Ν. 998/79... διακμ... υπ' αριθμ. 1537/30.3.1998...  
...πρωτεύς... /αρ.αυτηριόμου... και 3/2001 - 9/2003 αποφάσεων Α' θμίου και Β' θμίου ΕΕΔΑ Ν. Πειραιά ανεξαρτητως...

ΤΟΠΟΓΡΑΦΙΚΟ ΔΙΑΓΡΑΜΜΑ υψ.μ. ... 1:250  
...αμφοτέρωθεν επίφραξης με βελούχια ΑΒΓΔΕΖΑΘΑ.

ΑΠΟΣΠΑΣΗ φ.κ. Γ4Σ 6482/1-2 υψ.μ. 1:5000

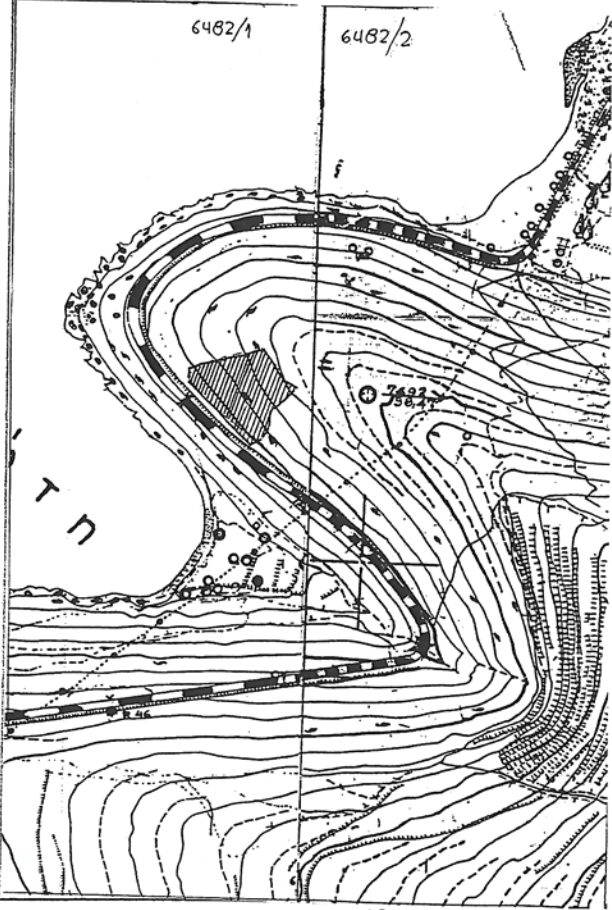
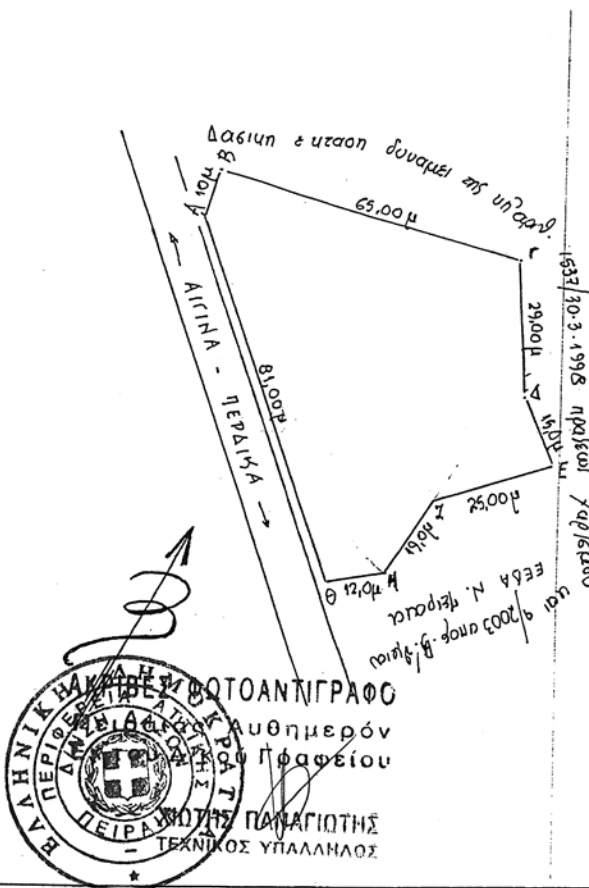

ο παρόν θεωρείται και επισυνάπτεται στην υπ' αριθμ. 5773/18-10-2010 πρότασή μας

**ΕΘΝΙΚΟ ΤΥΠΟΓΡΑΦΕΙΟ**  
Για τεχνικούς λόγους στο σχεδιάγραμμα,  
έγινε σμίκρυνση, κατά ποσοστό 79%

Πειραιάς, 18/10/2010  
Ο υπεύθυνος...  
ΓΕΩΡΓΙΟΣ ΒΛΕΜΠΟΠΟΥΛΟΣ  
ΔΑΣΟΛΟΓΟΣ

Θ Ε Ω Ρ Ε Ι Τ Α Ι

Αθήνα, 26/11/2010...  
Ο Γενικός Γραμματέας Περιφέρειας Αττικής  
  
ΝΑΪΑΣ ΔΙΑΚΟΠΟΥΛΟΣ

Πειραιάς, 19/11/2010...  
Ο Διευθ. Δασών Πειραιά  
  
Γεώργιος Γληζάκος  
ΔΑΣΟΛΟΓΟΣ

Πειραιάς, 18/10/2010...  
Ο Διευθ. Δασών Πειραιά  
  
Γεώργιος Α. Παναγιώτου  
ΔΑΣΟΛΟΓΟΣ

Αριθμ. 3430 (4)  
Κήρυξη ως αναδασωτέας έκτασης εμβαδού Ε=518,00 τ.μ., στη θέση «Ο.Τ. 110», στο Δήμο Ωραιοκάστρου, Νομού Θεσ/νίκης.

Ο ΓΕΝΙΚΟΣ ΓΡΑΜΜΑΤΕΑΣ ΠΕΡΙΦΕΡΕΙΑΣ  
ΚΕΝΤΡΙΚΗΣ ΜΑΚΕΔΟΝΙΑΣ

Έχοντας υπόψη:

1. Τις διατάξεις της παρ. 3 του άρθρου 117 του Συντάγματος της Χώρας.

2. Τις διατάξεις του Ν. 3200/55 «περί διοικητικής αποκεντρώσεως».

3. Τις διατάξεις του Ν. 998/79 «περί προστασίας των δασών» και ειδικότερα των άρθρων 38 παρ. 1 και 41 όπως τροποποιήθηκε με τις διατάξεις του άρθρου 12 Ν. 2240/92.

4. Το γεγονός ότι δεν έχει εκδοθεί έγκριση για την εκχέρωση της υπόψη έκτασης με την διαδικασία του άρθρου 13 του Ν. 1734/87 «περί βοσκοτόπων κ.λπ.»

5. Τις διαταγές του Υπουργείου Γεωργίας:

α) 160417/1180/8-7-80

β) 182447/3049/1980,

γ) 154659/24-5-82

6. Τις διατάξεις του Ν. 2503/97 «Διοίκηση, οργάνωση, στελέχωση της Περιφέρειας κ.λπ.».

7. Την 8063/13-11-2008 (ΦΕΚ 2317/τ. Β'/13-11-2008) απόφαση Γεν. Γραμματέα Περιφέρειας Κεντρ. Μακεδονίας «Ανάθεση αρμοδιοτήτων και μεταβίβαση δικαιώματος υπογραφής, με εντολή Γενικού Γραμματέα, αποφάσεων εγγράφων και άλλων πράξεων στον Γενικό Διευθυντή, στους προϊστάμενους Διευθύνσεων προϊσταμένους Τμημάτων και Γραφείων των Υπηρεσιών της Περιφέρειας».

8. Την με αριθ. 5092/1-11-2010 πρόταση του Δασαρχείου Θεσ/νίκης, με την προτείνεται η κήρυξη της εκτάσεως που αναφέρεται στο θέμα ως αναδασωτέας, αποφασίζουμε:

Κηρύσσουμε ως αναδασωτέα έκταση εμβαδού Ε=518,00 τ.μ. στη θέση «Ο.Τ. 110», Δήμου Ωραιοκάστρου, με σκοπό την προστασία, την αναδημιουργία του δάσους με φυσική ή τεχνική αναδάσωση και τη διατήρηση του χαρακτήρα της ως δασικής, ώστε να αποκλεισθεί η διάθεση της για άλλο προορισμό της προαναφερθείσας δασικής έκτασης που καταστράφηκε από παράνομη εκχέρωση, και καλυπτόταν από πουρνάρια.

Η έκταση με στοιχεία: Α-Β-Γ-Α, συνορεύει ως εξής:

Βόρεια: Με το 557 τεμάχιο.

Νότια: Με το 559 τεμάχιο - ρέμα και δρόμος.

Ανατολικά: Με το 556 τεμάχιο.

Δυτικά: Με το 559 τεμάχιο - ρέμα.

όπως φαίνεται στο συνημμένο τοπογραφικό διάγραμμα που αποτελεί αναπόσπαστο μέρος της παρούσας απόφασης.

Σύμφωνα με τους κτηματολογικούς πίνακες της Τοπογραφικής Υπηρεσίας η έκταση καταγράφεται ως άλσος, όπως επίσης και στο ρυμοτομικό σχέδιο του Δήμου, καταγράφεται επίσης ως άλσος.

Η απόφαση αυτή να δημοσιευθεί στην Εφημερίδα της Κυβερνήσεως.

Θεσσαλονίκη, 23 Νοεμβρίου 2010

Με εντολή Γενικού Γραμματέα Περιφέρειας  
Ο Προϊστάμενος Διεύθυνσης Δασών  
ΙΩΑΝΝΗΣ ΜΑΚΕΔΟΣ



**ΕΘΝΙΚΟ ΤΥΠΟΓΡΑΦΕΙΟ**

Για τεχνικούς λόγους στο σχεδιάγραμμα,  
έγινε σμίκρυνση, κατά ποσοστό **87%**

Ανήκει στην αριθμ. **3430/2010**  
Απόφαση του **Δ/ντη Δασών**

**ΔΙΑΓΡΑΜΜΑ**

Έκτασης που α) αποτελεί το αριθμ. 558 τεμάχιο Συμπληρωματικής Διανομής Συνοικισμού Ωραιοκάστρου, έτους 1964 και σύμφωνα με τους κτηματολογικούς πίνακες της Τοπογραφικής Υπηρεσίας καταγράφεται ως **άλος**, β) εμπίπτει εντός του Ο.Τ. 110 και στο ρυμοτομικό σχέδιο Δήμου Ωραιοκάστρου και καταγράφεται επίσης ως **άλος** και για την οποία προτείνεται η κήρυξη της ως αναδασωτέας, καθώς συντρέχουν οι προϋποθέσεις του άρθρου 38 του Ν. 998/1979.

Ορια έκτασης:

Β: 557 τεμάχιο,

Α: 556 τεμάχιο,

Ν: 559 τεμάχιο (ρέμα) και δρόμος,

Δ: 559 τεμάχιο (ρέμα).

Εμβαδόν (Α,Β,Γ. Α)= 518,00 τ.μ.

Απόσπασμα Χάρτη Συμπληρωματικής  
Διανομής 1964  
Αγροκτήματος Ωραιοκάστρου  
Κλίμακα 1: 2.000

Συντεταγμένες κορυφών  
έκτασης σε σύστημα ΕΓΣΑ 1987

Α	X=407830,087, Y=4509486,696
Β	X=407865,356, Y=4509468,866
Γ	X=407852,467, Y=4509441,579



Απόσπασμα Χάρτη Γ.Υ.Σ. 3376/6  
Κλίμακα 1: 5.000

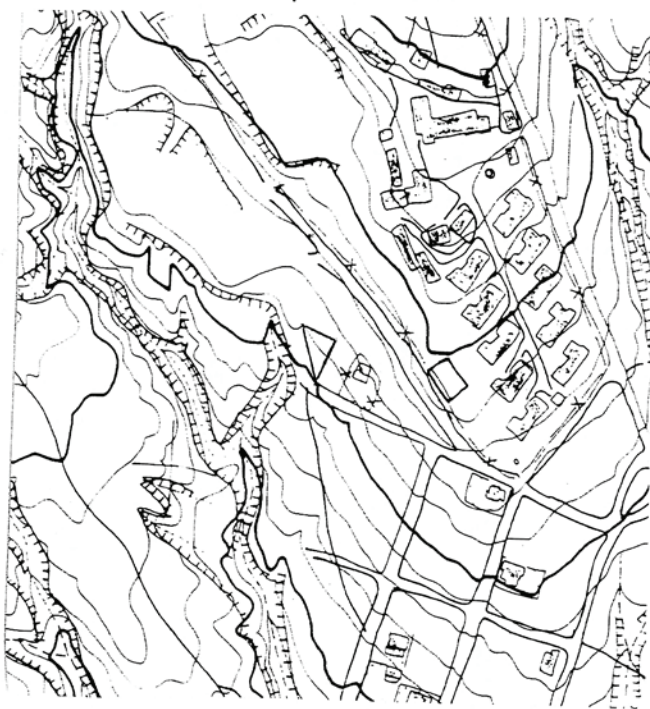

ΘΕΩΡΕΙΤΑΙ  
Θεσσαλονίκη **23-11-2010**

Θεσσαλονίκη  
01-11-2010

Η  
Συντάκτρια

ΜΕΛΑ ΦΙΛΟΘΕΗ  
ΔΑΣΟΛΟΓΟΣ

Η  
Δασάρχης  
Θεσσαλονίκης

ΕΛΙΣΑΒΕΤ ΚΙΚΑ  
ΔΑΣΟΛΟΓΟΣ

Ο  
Διευθυντής Δασών  
Θεσσαλονίκης

Δρ. Γεώργιος Μακρόδης  
Δασολόγος με βαθμό Α'



\* 0 4 0 0 6 7 1 1 4 1 2 1 0 0 0 8 \*

**ΑΠΟ ΤΟ ΕΘΝΙΚΟ ΤΥΠΟΓΡΑΦΕΙΟ**

ΚΑΠΟΔΙΣΤΡΙΟΥ 34 \* ΑΘΗΝΑ 104 32 \* ΤΗΛ. 210 52 79 000 \* FAX 210 52 21 004  
ΗΛΕΚΤΡΟΝΙΚΗ ΔΙΕΥΘΥΝΣΗ: <http://www.et.gr> - e-mail: [webmaster.et@et.gr](mailto:webmaster.et@et.gr)