



04007012408010008



6017

ΕΦΗΜΕΡΙΣ ΤΗΣ ΚΥΒΕΡΝΗΣΕΩΣ

ΤΗΣ ΕΛΛΗΝΙΚΗΣ ΔΗΜΟΚΡΑΤΙΑΣ

ΤΕΥΧΟΣ ΤΕΤΑΡΤΟ

Αρ. Φύλλου 701

24 Αυγούστου 2001

ΠΕΡΙΕΧΟΜΕΝΑ

ΑΠΟΦΑΣΕΙΣ

Τροποποίηση ρυμ. Σχεδίου Πολυγύρου με τον καθορισμό της θέσης ανέγερσης κτιρίου Διοίκησης ΝΑΧ και όρων δόμησης.....	1
Τροποποίηση ρυμοτομικού σχεδίου στα Ο.Τ. 33, 34 και 35 του Δήμου Ωραιοκάστρου Νομού Θεσσαλονίκης.....	2
Κήρυξη αναδασωτέας έκτασης 332,80 τ. μ. στη θέση «Κυνηγού» Δ.Δ. Σταυροχωρίου του Δήμου Προυσού του Νομού Ευρυτανίας.».....	3

ΑΠΟΦΑΣΕΙΣ

Αριθ. 1455	(1)
Τροποποίηση ρυμ. Σχεδίου Πολυγύρου με τον καθορισμό της θέσης ανέγερσης κτιρίου Διοίκησης ΝΑΧ και όρων δόμησης.	

Ο ΓΕΝΙΚΟΣ ΓΡΑΜΜΑΤΕΑΣ
ΠΕΡΙΦΕΡΕΙΑΣ ΚΕΝΤΡΙΚΗΣ ΜΑΚΕΔΟΝΙΑΣ

Έχοντας υπόψη:

1) Τις διατάξεις του άρθρου 154 του από 14-7-1999 Π. Δ/τος «Κώδικας Βασικής Πολεοδομικής Νομοθεσίας» ΦΕΚ Δ580/99.

2) Τις διατάξεις του Ν.2503/1997 «Διοίκηση, οργάνωση της Περιφέρειας, ρύθμιση θεμάτων για την τοπική αυτοδιοίκηση και άλλες διατάξεις» ΦΕΚ Α107/97.

3) Τις διατάξεις του Ν.2831/2000 «Τροποποίηση των διατάξεων του Ν.1577/1985 (Γενικός Οικοδομικός Κανονισμός) και άλλες πολεοδομικές διατάξεις «ΦΕΚ Α140/2000 και ειδικότερα του άρθρου 29.

4) Τις διατάξεις της με αρ. 5631/26-7-2000 (ΦΕΚ 1339 τ.Β'/2000) απόφασης Γενικού Γραμματέα Περιφέρειας Κεντρικής Μακεδονίας και ειδικότερα της παρ. 3.Β.1 του άρθρου 1.

5) Τις διατάξεις του άρθρου 29Α του Ν.1558/1985 «Κυβέρνηση και Κυβερνητικά Όργανα» ΦΕΚ Α137/85 που προστέθηκε με το άρθρο 27 του Ν.2081/1992 ΦΕΚ Α154/92 και αντικαταστάθηκε με την παράγραφο 2α του άρθρου 1 του Ν.2469/1997 ΦΕΚΑ38/97.

6) Την με αριθ. 279/2000 απόφαση του Δημοτικού Συμβουλίου του Δήμου Πολυγύρου.

7) Την 12η /141 θετική απόφαση του Περιφερειακού Σ.Χ.Ο. Π. Κεντρικής Μακεδονίας (συνεδρία 12η/3-7-2001).

8) Το γεγονός ότι από τις κανονιστικές διατάξεις αυτής της απόφασης δεν προκαλείται δαπάνη σε βάρος του κρατικού προϋπολογισμού και του οικείου Ο.Τ.Α., αποφασίζουμε:

Εγκρίνεται η τροποποίηση ρυμ. Σχεδίου Πολυγύρου με τον καθορισμό της θέσης ανέγερσης κτιρίου Διοίκησης ΝΑΧ και όρων δόμησης εντός του χώρου που προορίζεται για Νομαρχία Χαλκιδικής όπως η τροποποίηση αυτή φαίνεται στο χρωματισμένο πρωτότυπο διάγραμμα κλίμακας 1:500 θεωρημένο από το Δ/ντή της ΔΙΠΕΧΩ Κ.Μ. που συνοδεύει την απόφαση αυτή, ειδικότερα ορίζεται:

Μέγιστη Κάλυψη: 30%,
Συντελεστής Δόμησης: 1,00,
Μ.Ε.Υ.: 14,00 μ. + 2,00 μ. στέγη,
Αρ. ορόφων: τέσσερις (4).

Κατά τα λοιπά ισχύουν οι γενικοί όροι δόμησης του ΓΟΚ Η ισχύς της απόφασης αρχίζει από τη δημοσίευσή της στην Εφημερίδα της Κυβερνήσεως.

Η Απόφαση αυτή και το διάγραμμα που τη συνοδεύει να δημοσιευθούν στην Εφημερίδα της Κυβερνήσεως.

Θεσσαλονίκη, 12 Ιουλίου 2001

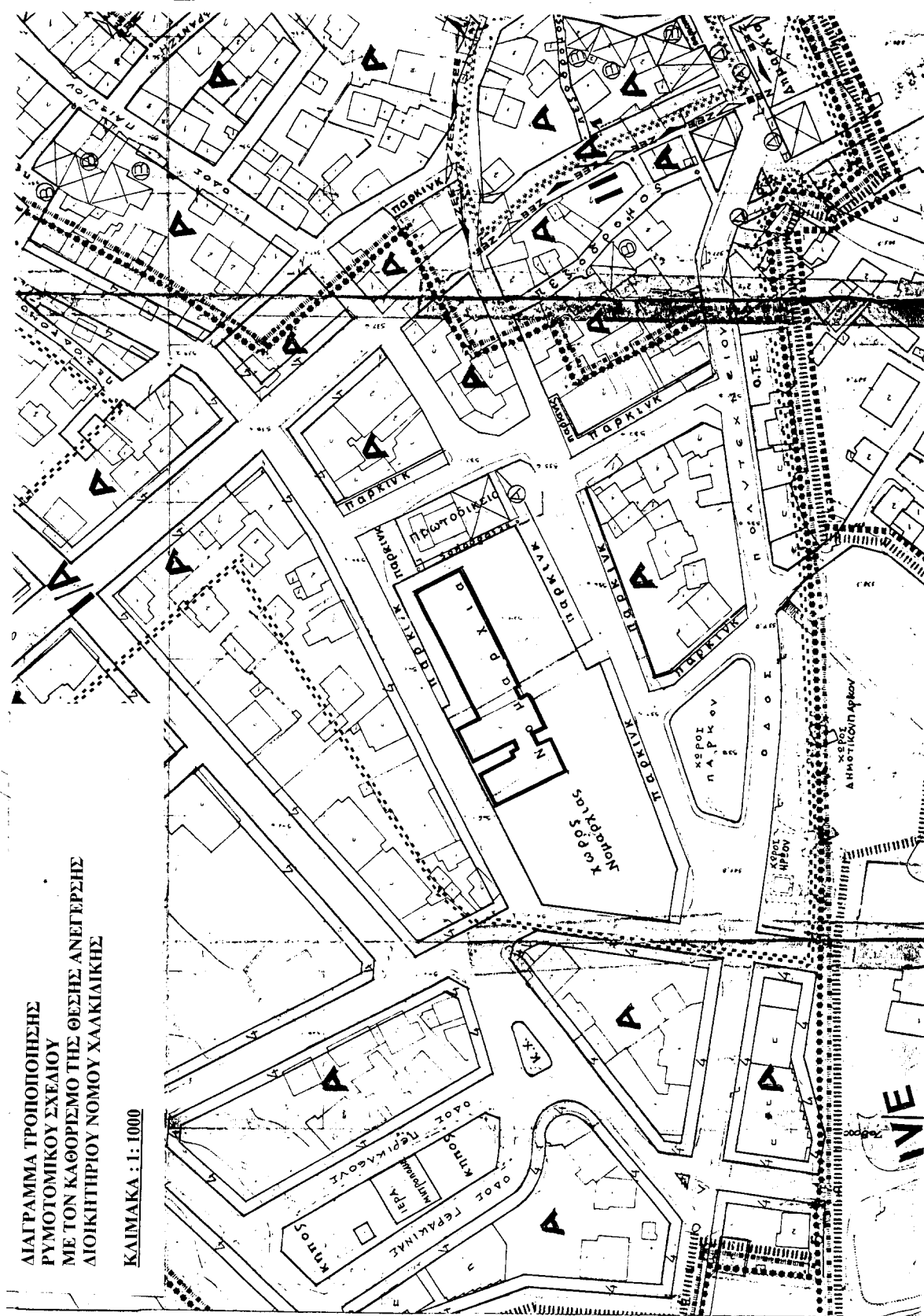

Με εντολή Γενικού Γραμματέα Περιφέρειας
Ο Γενικός Διευθυντής
ΔΗΜΟΣΘΕΝΗΣ ΣΑΡΗΓΙΑΝΝΗΣ



ΔΙΑΓΡΑΜΜΑ ΤΡΟΠΟΠΟΙΗΣΗΣ
ΡΥΘΜΟΤΟΜΙΚΟΥ ΣΧΕΔΙΟΥ
ΜΕ ΤΟΝ ΚΑΘΟΡΙΣΜΟ ΤΗΣ ΘΕΣΗΣ ΑΝΕΓΕΡΣΗΣ
ΔΙΚΗΤΗΡΙΟΥ ΝΟΜΟΥ ΧΑΛΚΙΔΙΚΗΣ

ΚΑΙΜΑΚΑ : 1: 1000

IVE

ΕΡΓΟΔΟΤΗΣ	ΔΙΕΥΘΥΝΣΗ ΤΕΧΝΙΚΩΝ ΕΡΓΩΝ Ν.Α. ΧΑΛΚΙΔΙΚΗΣ
ΕΡΓΟ	ΠΡΟΣΘΗΚΗ ΚΑΤ' ΕΠΕΚΤΑΣΗ ΣΤΟ ΚΤΙΡΙΟ ΤΗΣ ΝΟΜΑΡΧΙΑΣ ΧΑΛΚΙΔΙΚΗΣ
ΘΕΣΗ	ΠΟΛΥΓΥΡΟΣ ΧΑΛΚΙΔΙΚΗΣ ΕΝΤΟΣ ΟΙΚΙΣΜΟΥ
ΜΕΛΕΤΗΤΕΣ	ΔΙΕΥΘΥΝΣΗ ΤΕΧΝΙΚΩΝ ΕΡΓΩΝ Ν.Α. ΧΑΛΚΙΔΙΚΗΣ
	
ΧΡΟΝΟΣ ΜΕΛΕΤΗΣ	ΑΡ. ΣΧΕΔΙΟΥ: Α1 ΚΛΙΜΑΚΑ 1/
ΣΟΡΑΤΙΑ - ΥΠΟΓΡΑΦΗ	ΝΟΕΜΒΡΙΟΣ 2000
	ΘΕΩΡΗΣΕΙΣ ΥΠΗΡΕΣΙΑΣ
	 Μανώλης Χαράλαμπος Αρχιτέκτονας Μηχανικός με Α. Β.
	ΣΟΡΑΤΙΑ - ΥΠΟΓΡΑΦΗ
	ΘΕΩΡΗΣΗΚΕ Πολύγυρος Ο Διευθυντής Τ.Υ.Ν.Χ. ΒΑΣΙΛΕΙΟΣ Γ. ΤΣΩΝΗΣ Τοπογρ. Μητ. με Α. Β.
	

ΟΡΟΙ ΔΟΜΗΣΗΣ ΧΩΡΟΥ ΝΟΜΑΡΧΙΑΣ:

Κόλυση : 50%
 Δόμησι : 1
 Υψος κτιρίου : 14,0μ + 2,0μ στέγη
 Όροφοι : 4

ΥΠ. Χ. Ο. Π.
 ΠΕΡΙΚΟ ΣΥΜΒΟΥΛΙΟ
 ΥΠΟΥΡΓΕΙΟΥ ΧΩΡΟΤΑΞΙΑΣ
 ΟΙΚΙΣΜΟΥ & Π.Ρ. ΒΑΛΛΩΝΤΟΣ
 Θεσμική 3 - 1 Συμφωνία με την πολεοδομική
 Ο Πρόεδρος
 Για μέλη

ΕΘΝΙΚΟ ΥΠΟΓΡΑΦΕΙΟ
 Για τεχνικούς λόγους στο σχεδιασμένο έγινε διόρθωση στο ποσοστό %

Αριθ. 2331

(2)

Τροποποίηση ρυμοτομικού σχεδίου στα Ο.Τ. 33, 34 και 35 του Δήμου Ωραιοκάστρου Νομού Θεσσαλονίκης.

Ο ΓΕΝΙΚΟΣ ΓΡΑΜΜΑΤΕΑΣ
ΠΕΡΙΦΕΡΕΙΑΣ ΚΕΝΤΡΙΚΗΣ ΜΑΚΕΔΟΝΙΑΣ

Έχοντας υπόψη:

1) Τις διατάξεις του άρθρου 154 του από 14-7-1999 Π.Δ/τος «Κώδικας βασικής πολεοδομικής νομοθεσίας» (ΦΕΚ 580Δ/99).

2) Τις διατάξεις του Ν.2503/1997 «Διοίκηση, Οργάνωση της Περιφέρειας, ρύθμιση θεμάτων για την Τοπική Αυτοδιοίκηση και άλλες διατάξεις» (ΦΕΚ 107Α/97).

3) Τις διατάξεις του Ν.2831/2000 «Τροποποίηση των διατάξεων του Ν.1577/1985 (Γενικός Οικοδομικός Κανονισμός) και άλλες πολεοδομικές διατάξεις» (ΦΕΚ 140Α/2000) και ειδικότερα του άρθρου 29.

4) Τις διατάξεις της με αριθ. 5631/26-7-2000 Απόφασης του Γενικού Γραμματέα Περιφέρειας Κεντρικής Μακεδονίας και ειδικότερα της παρ.3.Β.1. του άρθρου 1.

5) Τις διατάξεις του άρθρου 29Α του Ν. 1558/1985 «Κυβέρνηση και Κυβερνητικά Όργανα» (ΦΕΚ 137Α/85) που προστέθηκε με το άρθρο 27 του Ν.2081/1992 (ΦΕΚ 154Α/92) και αντικαταστάθηκε με την παράγραφο 2α του άρθρου 1 του Ν.2469/1997 (ΦΕΚ 38Α/97).

6) Τις με αριθ. 232/1997, 106/1998 και 96/2001 Αποφάσεις του Δημοτικού Συμβουλίου Ωραιοκάστρου.

7) Τις με αριθ. 65η πράξη/5η συνεδρία/ 20-3-2001 και 153η πράξη/13η συνεδρία/ 17-7-2001 θετικές γνωμοδοτήσεις του Περιφερειακού Σ.Χ.Ο. Π. Κεντρικής Μακεδονίας.

8) Τη Διανομή Ωραιοκάστρου έτους 1939 του Υπουργείου Γεωργίας.

9) Το γεγονός ότι από τις κανονιστικές διατάξεις αυτής της Απόφασης δεν προκαλείται δαπάνη σε βάρος του κρατικού προϋπολογισμού και του οικείου Ο.Τ.Α., αποφασίζουμε:

Εγκρίνεται η τροποποίηση του ρυμοτομικού σχεδίου στα Ο.Τ.33, 34 και 35 του Δήμου Ωραιοκάστρου Νομού Θεσσαλονίκης ως εξής:

1. Στο Ο.Τ.33 χώρο πλατείας : α) μετατοπίζεται η ρυμοτομική γραμμή στην ήδη διαμορφωμένη και υφισταμένη περίφραξη, β) καθορίζεται το περίγραμμα θέσης κτιρίου Δημοτικού Αναψυκτηρίου με στοιχεία Α-Β-Γ-Δ-Ε-Ζ-Α και ορίζεται ως μέγιστο ύψος αυτού 3,80 μέτρα συμπεριλαμβανομένης και της στέγης. Ο τρόπος λειτουργίας του Δημοτικού Αναψυκτηρίου δε θα αναιρεί τον κοινόχρηστο χαρακτήρα της πλατείας.

2. Στο Ο.Τ.34 και επί της οδού Δημοκρατίας η ρυμοτομική γραμμή μετατοπίζεται στα σημεία Τ1-Τ4-Τ3-Τ2, η οικοδομική γραμμή μετατοπίζεται παράλληλα της ρυμοτομικής κατά 3,00 μ.πλάτος στα σημεία Τ11-Τ12-Τ13. Επί της οδού Κρυονερίου η ρυμοτομική γραμμή μετατοπίζεται στη διαμορφωμένη κατάσταση και η οικοδομική γραμμή μετατοπίζεται παράλληλα της ρυμοτομικής κατά πλάτος 3,00μ. σε όλο το μήκος της οδού.

3. Στο Ο.Τ.35 η ρυμοτομική γραμμή επί της οδού Κρυονερίου μετατοπίζεται στην ήδη διαμορφωμένη και υφισταμένη περίφραξη.

Όλες οι παραπάνω ρυθμίσεις φαίνονται στο χρωματισμένο πρωτότυπο διάγραμμα, κλίμακας 1:500, θεωρημένο από το Δ/ντή της ΔΙΠΕΧΩ Κ.Μ. που συνοδεύει την Απόφαση αυτή.

Η ισχύς της Απόφασης αρχίζει από τη δημοσίευσή της στην Εφημερίδα της Κυβερνήσεως.

Η Απόφαση αυτή και το διάγραμμα που τη συνοδεύει να δημοσιευθούν στην Εφημερίδα της Κυβερνήσεως.

Θεσσαλονίκη, 6 Αυγούστου 2001

Με εντολή Γενικού Γραμματέα Περιφέρειας

Ο Γενικός Διευθυντής

ΔΗΜΟΣΘΕΝΗΣ ΣΑΡΗΓΙΑΝΝΗΣ

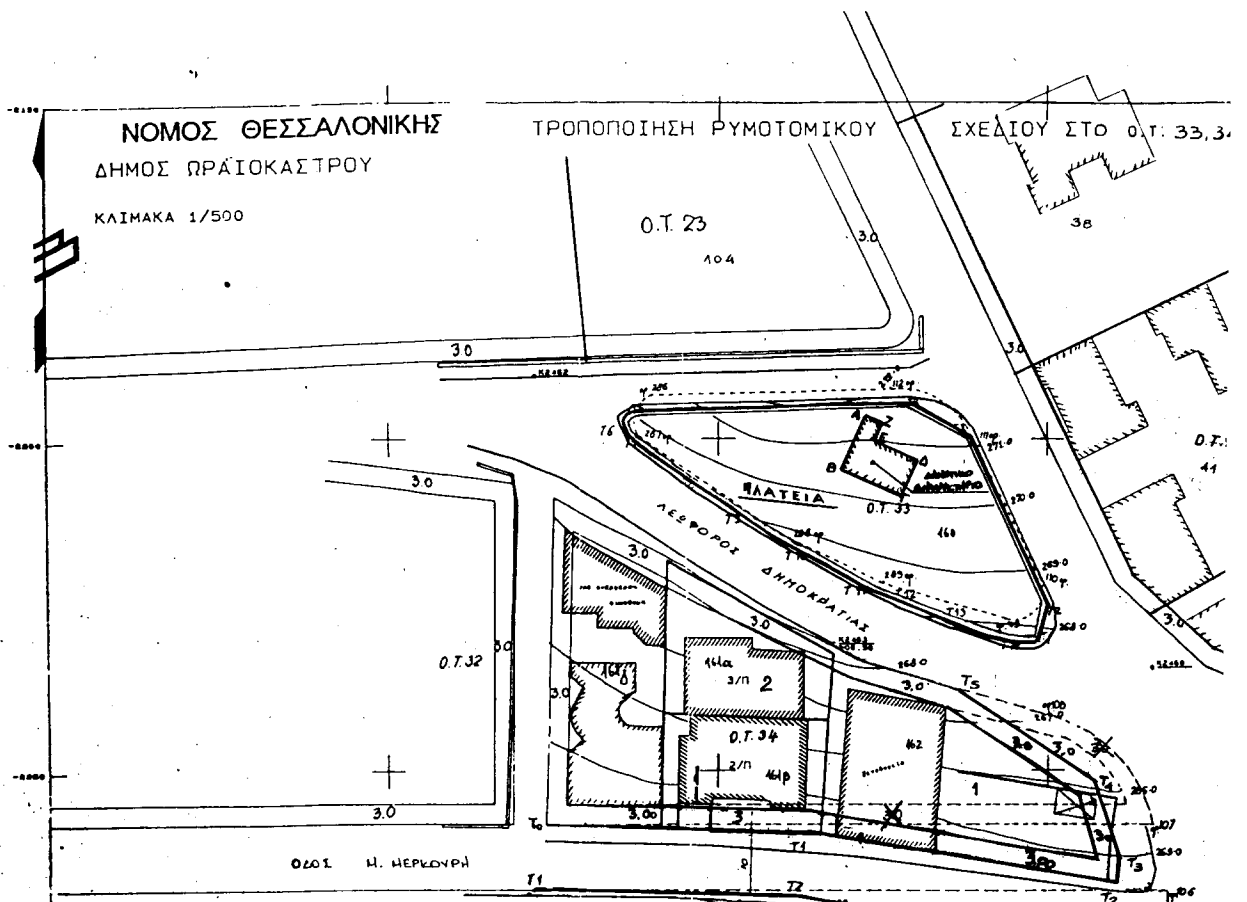

ΠΙΝΑΚΑΣ ΣΥΝΤΕΤΑΓΜΕΝΩΝ

Ο.Τ.	ΚΟΡ.	ΚΑΤΑΡΤΟΥΜΕΝΑ		ΠΡΟΤΕΙΝΟΜΕΝΑ		Ο.Τ.	ΚΟΡ.	ΚΑΤΑΡΤΟΥΜΕΝΑ		ΠΡΟΤΕΙΝΟΜΕΝΑ	
		Ι	Ψ	Ι	Ψ			Ι	Ψ	Ι	Ψ
34	107	4616.22	-2258.13	33	109	4593.71	-2227.24	35	T1	4523.93	-2267.90
	T1	4600.46	-2241.15		110	4598.88	-2221.01		T2	4561.02	-2268.95
	T2				111	4588.14	-2199.64		T3	4618.80	-2278.64
	T3				112	4576.41	-2192.63		T4		
	T4				286	4539.83	-2193.63		T5		
			287	4538.05	-2199.57	T6					
			288	4560.02	-2214.85	T7					
			289	4574.73	-2221.88	T8					
			T1			T9					
			T2			T10					
			T3			T11					
			T4			T12					
			T5			T13					
			T6			T14					
			T7			A	4571.78	-2196.24			
			T8			B	4568.12	-2204.46			
			T9			Γ	4577.25	-2208.53			
			T10			Δ	4579.69	-2203.05			
			T11			Ε	4573.30	-2200.20			
			T12			Ζ	4574.52	-2197.46			
			T13								
			T14								

Ο.Τ. Γ119
Χώρος Αγίων εργασιών

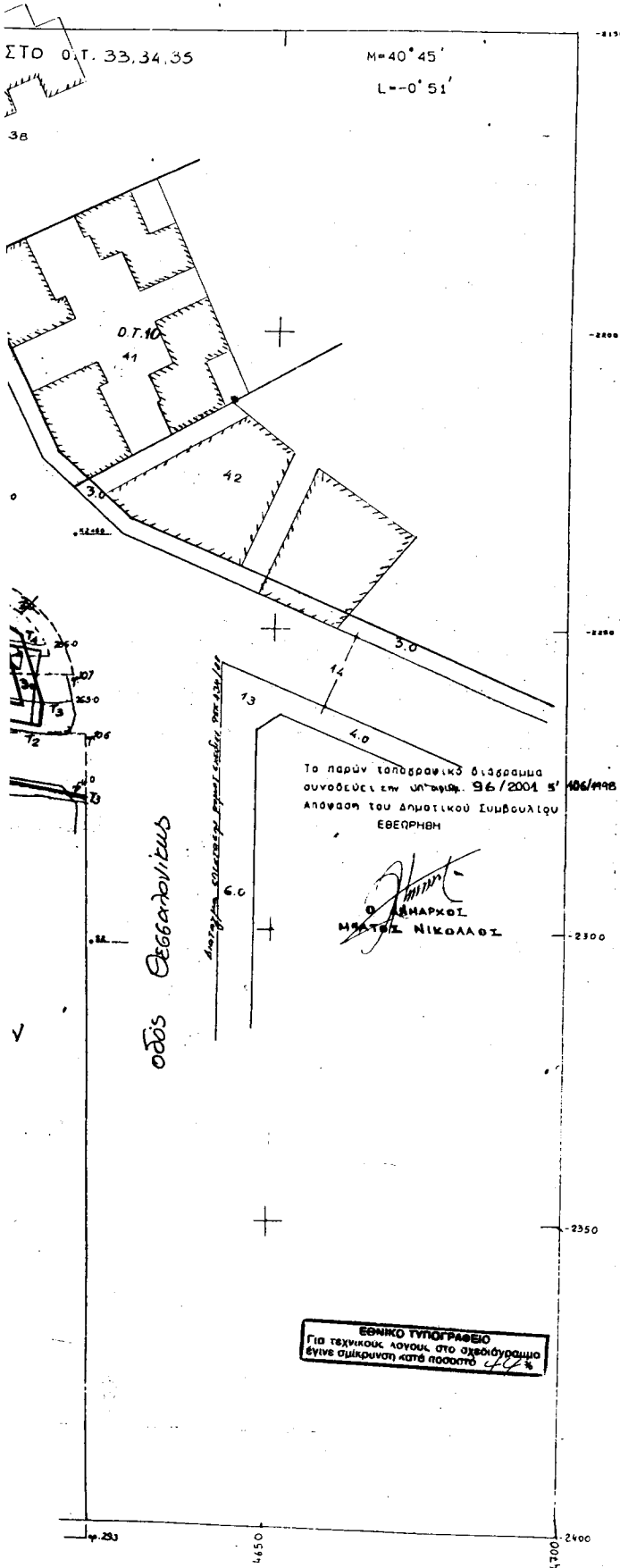

ΕΛΛΗΝΙΚΗ ΔΗΜΟΚΡΑΤΙΑ
ΥΠΟΥΡΓΕΙΟ ΚΑΤΑΣΤΡΟΦΗΣ ΚΑΙ ΧΡΗΣΗΣ ΓΕΩΜΕΤΡΙΚΩΝ ΣΥΜΒΟΛΩΝ
ΓΕΩΜΕΤΡΙΚΟ ΕΓΧΕΙΡΩΜΑ
ΣΤΟ 0.Τ. 33,34,35
Το παρόν τοπογραφικό διάγραμμα συνοδεύεται υπ' αριθμ. 96/2004 5' 106/498 Αποφασ. του Δημοτικού Συμβουλίου ΕΒΕΘΡΗΘΗΝ

6.2.2001

ΑΠΟΣΤΟΛΗ Κ.Μ.

ΑΡΧΙΤΕΚΤΟΝΙΚΟ ΓΡΑΦΕΙΟ
ΚΑΤΑΣΤΡΟΦΗΣ ΚΑΙ ΧΡΗΣΗΣ ΓΕΩΜΕΤΡΙΚΩΝ ΣΥΜΒΟΛΩΝ

ΚΤΗΜΑΤΟΛΟΓΙΚΟΣ ΠΙΝΑΚΑΣ

Α/Α	ΟΙΚ. ΤΕΤΡΑΓΩΝΟ	ΟΙΚΟΝΟΜΟΣ	ΟΝΟΜΑΤΕΦΗΜΕΡΩΤΗΣ
1.	23	104	ΜΟΞΦΟ ΠΑΥΛΟΣ τ. ΝΙΚΟΛΑΟΥ
	>>	>>	ΜΟΞΦΟ ΝΙΚΟΣ τ. ΠΑΥΛΟΥ
	>>	>>	ΑΚΟΒΙΤΣ ΣΤΡΑΤΟΣ τ. ΚΩΝ/ΝΟΥ
2.	10	41	ΓΡΗΓΟΡΙΑΝΟΣ ΓΕΩΡΓΙΟΣ τ. ΣΤΑΥΡΟΥ
	>>	>>	ΜΟΥΣΑΣ ΚΩΝ/ΝΟΣ τ. ΓΕΩΡΓΙΟΥ
	>>	>>	ΜΠΟΥΤΣΑΚΗ ΕΥΑΓΓΕΛΙΑ τ. ΙΩΑΝΝΗ
	>>	>>	ΘΕΟΔΟΣΙΟΥ ΦΡΕΣΤΙΩΝΗ τ. ΘΩΝΑ
	>>	>>	ΤΣΑΓΟΡΙΑΝΟΥ ΚΡΥΣΤΑΝΗ τ. ΑΝΔΡΕΑΣ
	>>	>>	ΜΗΤΤΖΙΑΝΟΥ ΘΕΑΝΑ τ. ΣΑΒΒΑ
	>>	>>	ΠΕΙΣΟΠΟΥΛΟΣ ΓΕΩΡΓΙΟΣ τ. ΑΝΔΡΕΑΣ
	>>	>>	ΑΓΑΠΗΤΙΑΝΟΥ ΕΥΑΓΓΕΛΙΑ τ. ΙΩΑΝΝΗ
3.	34	162	ΤΑΥΤΑΛΙΑΝΟΥ ΚΩΝ/ΝΟΣ τ. ΑΝΔΡΕΑΣ
	>>	>>	ΓΙΑΓΚΟΖΟΓΛΟΥ ΙΩΑΝΝΗΣ τ. ΣΤΑΥΡΟΥ
	>>	>>	ΤΑΥΤΑΛΙΑΝΟΣ ΑΝΔΡΕΑΣ τ. ΑΝΔΡΕΑΣ
	>>	>>	ΕΥΘΥΜΙΑΔΟΥ ΑΣΚΛΕΤΑ τ. ΘΩΝΑ
	>>	>>	ΑΘΑΝΑΣΙΟΣ ΜΑΡΙΑ τ. ΖΑΧΑΡΙΑ
	>>	>>	ΓΙΑΝΝΑΚΟΠΟΥΛΟΥ ΜΑΡΙΑ τ. ΓΕΩΡΓΙΟΥ
	>>	>>	ΜΗΤΣΟΠΟΥΛΟΥ ΘΕΟΔΩΡΟΣ τ. ΜΑΡΙΑ
	>>	>>	ΣΙΜΟΝΟΠΟΥΛΟΥ ΑΝΝΗΤΑ τ. ΘΕΟΔΩΡΟΥ
	>>	>>	ΚΩΝΣΤΑΝΤΙΝΟΥΔΗΣ ΓΕΩΡΓΙΟΣ τ. ΜΑΡΙΑ
4.	34	161α	ΒΟΥΥΠΟΥΛΙΑΝΟΣ ΑΝΑΣΤΑΣΙΟΣ τ. ΜΑΡΙΑ
	>>	>>	ΑΖΑΡΙΑΝΟΣ ΣΑΡΡΑΝΔΟΣ τ. ΙΩΑΝΝΗ
	>>	>>	ΑΖΑΡΙΑΝΟΣ ΘΕΩΔΩΡΟΣ τ. ΜΑΡΙΑ
	>>	>>	ΕΡΙΣΤΟΒΟΥΛΙΑΝΟΣ ΙΩΑΝΝΗΣ τ. ΓΕΩΡΓΙΟΥ
5.	34	161β	ΤΣΑΚΑΛΙΑΝΟΣ ΑΣΑΝ τ. ΘΩΝΑ
	>>	>>	ΤΣΑΚΑΛΙΑΝΟΥ ΣΑΒΒΑ τ. ΑΣΑΝ
	>>	>>	ΤΣΑΚΑΛΙΑΝΟΥ ΒΑΣΙΛΙΑΝΗ τ. ΑΣΑΝ
6.	35	161γ	ΜΕΛΙΤΙΑΝΟΣ ΝΙΚΟΛΑΟΣ τ. ΙΩΑΝΝΗ
	>>	>>	ΖΑΧΑΡΙΑΝΟΣ ΜΑΡΙΑΝΝΑ τ. ΑΝΔΡΕΑΣ
	>>	>>	ΑΣΕΡΙΑΝΟΣ ΕΡΜΕΥΟΣ τ. ΑΝΔΡΕΑΣ
	>>	>>	ΑΝΑΣΤΑΣΙΑΝΟΣ ΜΑΡΙΑΝΝΑ τ. ΑΝΔΡΕΑΣ
	>>	>>	ΜΑΡΙΑΝΝΑ ΑΣΚΛΕΤΑ τ. ΘΩΝΑ
	>>	>>	ΣΕΒΑΣΤΙΑΝΟΣ ΚΑΡΥΦΑΚΟΣ τ. ΓΕΩΡΓΙΟΥ
	>>	>>	ΙΩΑΝΝΙΝΟΣ ΓΕΩΡΓΙΟΣ τ. ΑΝΔΡΕΑΣ
7.	33	160	ΔΗΜΟΣ ΟΡΦΙΚΟΠΟΥΛΟΥ
8.	35(Γ.119)	163	ΔΗΜΟΣ ΟΡΦΙΚΟΠΟΥΛΟΥ

Αριθ. 1499

(3)

Κήρυξη αναδασωτέας έκτασης 332,80 τ. μ. στη θέση «Κυνηγού» Δ.Δ. Σταυροχωρίου του Δήμου Προυσού του Νομού Ευρυτανίας».

Ο ΓΕΝΙΚΟΣ ΓΡΑΜΜΑΤΕΑΣ
ΠΕΡΙΦΕΡΕΙΑΣ ΣΤΕΡΕΑΣ ΕΛΛΑΔΑΣ

Έχοντας υπόψη:

1. Τις διατάξεις του Ν.3200/55 περί διοικητικής αποκέντρωσης όπως τροποποιήθηκε και συμπληρώθηκε μεταγενέστερα με το Ν.Δ. 532/70.

2. Τις διατάξεις:

α) Των άρθρων 24 παραγ. 1 και 117 παραγ. 3 του Συντάγματος. β) Του Ν. 998/79 «περί προστασίας των δασών και των δασικών εν γένει εκτάσεων της χώρας» και συγκεκριμένα των άρθρων 38 παραγ. 1 και 41 παραγ. 1. γ) Του άρθρου 12 παραγ. 3 του Ν. 2040/92

3. Τις διαταγές του Υπουργείου Γεωργίας:

α. 204809/761/24-2-78,

β. 160417/1180/8-7-80 και γ. 182447/3049/24-9-80.

4. Την αριθμ. 6747/29-9-97 (ΦΕΚ 242 τ.Β'/1998) απόφαση Γενικού Γραμματέα Περιφέρειας Στ. Ελλάδας «εξουσιοδότηση για υπογραφή με εντολή Γ.Γ.Π.Σ.Ε στους Προϊσταμένους των Δασικών Υπηρεσιών».

5. Την αριθμ. 4283/12-7-2001 πρόταση του Δασαρχείου Καρπενησίου περί κήρυξης αναδασωτέας, της αναφερόμενης στο θέμα εκτάσεως, αποφασίζουμε:

Κηρύσσουμε αναδασωτέα, με σκοπό την αποκατάσταση της δασικής βλάστησης, την δασικού χαρακτήρα έκταση 332,80 τ. μ., που βρίσκεται στη θέση «Κυνηγού» Δ.Δ. Σταυροχωρίου του Δήμου Προυσού Νομού Ευρυτανίας, η οποία καταστράφηκε στις 1-8-1997 από παράνομη εκχέρωση και ανέγερση κτίσματος και προσδιορίζεται από τα στοιχεία Α, Β, Γ, Δ, Ε, Α όπως φαίνονται στο συνημμένο διάγραμμα, το οποίο αποτελεί αναπόσπαστο μέρος της απόφασης αυτής και έχει όρια:

Ανατολικά: Με Δημόσια έκταση δασικού χαρακτήρα.

Δυτικά: Με Δημόσια έκταση δασικού χαρακτήρα.

Βόρεια: Με Δημόσια έκταση δασικού χαρακτήρα.

Νότια: Με Δημόσια έκταση δασικού χαρακτήρα.

Η απόφαση αυτή να δημοσιευθεί στην Εφημερίδα της Κυβερνήσεως.

Καρπενήσι, 25 Ιουλίου 2001

Με εντολή Γενικού Γραμματέα Περιφέρειας
Ο Διευθυντής Δασών Ν. Ευρυτανίας
ΓΙΩΡΓΟΣ ΚΑΡΑΓΕΩΡΓΟΣ

ΤΟΠΟΓΡΑΦΙΚΟ ΔΙΑΓΡΑΜΜΑ

Αναδασωτέας Δημόσιας Έκτασης Δασικού Χαρακτήρα Εμβαδού 332,80 τ.μ. στη Θέση "Κυνηγού" Δημοτικού Διαμερίσματος Σταυροχωρίου του Δήμου Προυσού που καταλήφθηκε παράνομα από τον Τσουκάρα Ανδρέα του Κων/νου κατοίκου Αγίου Νικολάου Τριχωνίδος - Αιτωλοακαρνανίας.
Κλίμακα 1 : 500



Εμβαδό = 332,80 m²
Εμβαδό Κτίσματος = 34,75 m²

ΕΘΝΙΚΟ ΤΥΠΟΓΡΑΦΕΙΟ
Για τεχνικούς λόγους στο σχεδιαγράμμο έγινε αμείωσις, κατά ποσοστό **7,8%**

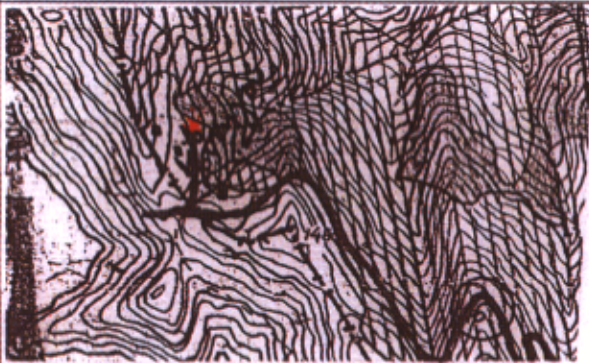
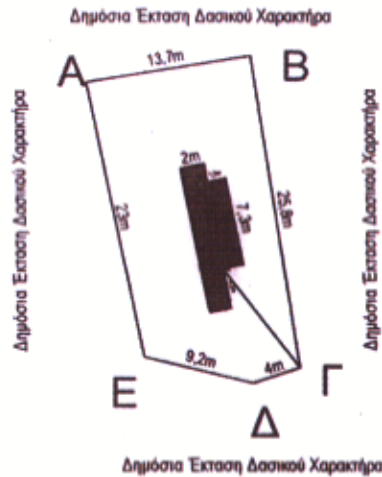

ΑΠΟΣΠΑΣΜΑ ΔΑΣΟΠΟΝΟΚΟΥ ΧΑΡΤΗ ΔΗΜΟΣΙΩΝ ΔΑΣΩΝ ΔΗΜΟΥ ΠΡΟΥΣΟΥ

ΚΛΙΜΑΚΑ 1 : 20.000

ΥΠΟΜΝΗΜΑ

*	Έκταση που καταλήφθηκε Εμβαδόν 332,80 τ.μ. Δασική Θέση "Κυνηγού"
---	Όρια Συστάδων
—	Όρια Τμημάτων
—	Υπάρχον Οδικό Δίκτυο

Ανήκει στην			
Ανήκει στην 1499/25.7.01	ΘΕΩΡΗΘΗΚΕ		
Διευθυντού Δασών Ευρυτανίας Με Ε.Γ.Τ.Π.Σ.Ε	Καρ-61 25.7.01	Καρπενήσι 12 - 7 - 2001	
Ο Δ/της Δασών Ευρυτανίας	Δ/της Δασών Ευρυτανίας	Ο Δασάρχης Καρπενησιού	Καρπενήσι 12 - 7 - 2001 Η Συντάκτρια
Γιώργος Καραγεώργος Δασολόγος	Γιώργος Καραγεώργος Δασολόγος	Ιωάννης Φάκας Δασολόγος	Αναστασία Κριπάση Δασοπόνος