

ΕΦΗΜΕΡΙΣ ΤΗΣ ΚΥΒΕΡΝΗΣΕΩΣ

ΤΗΣ ΕΛΛΗΝΙΚΗΣ ΔΗΜΟΚΡΑΤΙΑΣ

ΑΘΗΝΑ
13 ΦΕΒΡΟΥΑΡΙΟΥ 1990

ΤΕΥΧΟΣ ΔΕΥΤΕΡΟ

ΑΡΙΘΜΟΣ ΦΥΛΛΟΥ
92

ΥΠΟΥΡΓΙΚΕΣ ΑΠΟΦΑΣΕΙΣ & ΕΓΚΡΙΣΕΙΣ

Αριθ. ΥΠΠΟ/ΑΡΧ/Α1/Φ16/42493/1787 π.ε.

Κήρυξη θέσεων Ν. Θεσσαλονίκης ως αρχαιολογικών Χώρων.

Ο ΥΠΟΥΡΓΟΣ ΠΟΛΙΤΙΣΜΟΥ

Έχοντας υπόψη:

1. Τις διατάξεις του Ν. 1558/85/ΦΕΚ 137/τ.Α'/26.7.85) «Κυβέρνηση και Κυβερνητικά Όργανα».

2. Τις διατάξεις του Κ.Ν. 5351/32 «Περί Αρχαιοτήτων».

3. Την αριθ. 143/22.9.89 Πράξη του Τοπικού Συμβουλίου Μημείων Κεντρικής και Δυτικής Μακεδονίας, αποφασίζουμε:

Κηρύσσουμε ως αρχαιολογικούς χώρους τις παρακάτω περιοχές του Νομού Θεσσαλονίκης, όπως αυτές σημειώνονται στους αριθμημένους πίνακες που συνοδεύουν την απόφαση, προκειμένου να αντιμετωπισθεί με πιο αποτελεσματικό τρόπο η προστασία τους:

1. Κοινότητα Αγ. Παρασκευής. «Μακεδονικός» τάφος και προϊστορικός οικισμός.

α) «Μακεδονικός» τάφος ανασκαμμένος, σε τύμβο, με «αυλή και δρόμο» στη θέση «Μικρή Τούμπα», ΒΑ του χωριού αγροτεμάχιο 916 και ζώνη προστασίας σε ακτίνα 500 μ. γύρω από αυτό (πιν. 1α).

β) Προϊστορικός οικισμός, στη θέση «Μεγάλη Τούμπα», 1 χλμ.π. προς Β από τη «Μικρή» Αρ. αγροτ. 604 και 801 και ζώνη προστασίας σε ακτίνα 300 μ. γύρω από αυτό (πιν. 1β).

2. Κοινότητα Αισήρου: Προϊστορικός οικισμός.

Προϊστορικός οικισμός, σε Τούμπα, γνωστή ως «Τούμπα Λάκκο», 1 χλμ.π. Β του χωριού Αριθ. αγρ. 1310-1311 και ζώνη προστασίας σε ακτίνα 300 μ. γύρω από αυτό, (πιν. 2).

3. Κοινότητα Βαθυλάκκου: Προϊστορικός οικισμός.

Προϊστορικός οικισμός σε Τούμπα και Τράπεζα, 4 χλμ.π. Α του Αξιού ποταμού, 1,5 χλμ.π. Ν-ΝΑ του χωριού: αριθ. 685, 687, 690, 692, 705, 706, 707, 708, 709 και ζώνη προστασίας σε ακτίνα 300 μ. γύρω από αυτά (πιν. 3).

4. Κοινότητα Βασιλικών: Προϊστορικοί οικισμοί.

α) Προϊστορικός οικισμός σε Τούμπα, 300 μ. Α της εκκλησίας Μεταμορφώσεως, 1 χλμ.π. Α του χωριού: αρ. αγρ. 6886 και ζώνη προστασίας σε ακτίνα 300μ. γύρω από αυτό (πιν. 4α).

β) Προϊστορικός οικισμός σε πευκόφυτη Τούμπα, 1 χλμ.π. Δ του χωριού, στην κορυφή εκκλησία Αγ. Παρασκευής: αρ. αγροτ. 4933 και ζώνη προστασίας σε ακτίνα 300 μ. γύρω από αυτό (πιν. 4β).

5. Κοινότητα Γέφυρας: Προϊστορικός οικισμός.

Προϊστορικός οικισμός σε Τράπεζα, γνωστός ως «Τούμπα Τόφιν», 1 χλμ.π. ΝΑ του νέου χωριού: αρ. αγροτ. 330-331 και ζώνη προστασίας 300 μ. γύρω από αυτά (πιν. 5).

6. Κοινότητα Επανομής: Προϊστορικοί οικισμοί και κλασικοί τάφοι.

α) Προϊστορικός οικισμός σε Τούμπα στη θέση «Κριτσανά», 5 χλμ.π. Ν του χωριού: αρ. αγρ. 630-631 και ζώνη προστασίας 300 μ. γύρω από αυτά (πιν. 6α).

β) Προϊστορικός οικισμός σε Τούμπα γνωστή ως «Μεσημεριάτικη» ή «Μεσημέρι», 6,5 χλμ.π. ΝΑ του χωριού: αρ. αγρ. 7723 και ζώνη προστασίας 300 μ. γύρω από αυτό (πιν. 6β).

γ) Προϊστορικός οικισμός σε Τούμπα, γνωστή ως «Μισότουμπα», στα όρια νομών Θεσσαλονίκης - Χαλκιδικής: αρ. αγρ. 8043 και ζώνη προστασίας σε ακτίνα 300 μ. γύρω από αυτό (πιν. 6γ).

δ) Αρχαίοι τάφοι κλασικών χρόνων στη θέση «Ντουράκι», 500 μ.π. Β της «Μισότουμπας»: αρ. αγρ. 8041 και ζώνη προστασίας σε ακτίνα 300 μ. γύρω από αυτό (πιν. 6γ).

7. Κοινότητα Καστανά: Προϊστορικός οικισμός.

Ανασκαμμένος προϊστορικός οικισμός σε Τούμπα, γνωστή ως «Βαρδάρ», στην όχθη του Αξιού ποταμού, 1.700 μ.π. Δ-ΝΔ του χωριού: αρ. αγρ. 18 (λειβάδι κοινό) και ζώνη προστασίας σε ακτίνα 300 μ. γύρω από αυτό (πιν. 7).

8. Κοινότητα Κουφαλίων: Προϊστορικοί οικισμοί και αρχαίοι τάφοι.

α) Προϊστορικός οικισμός σε Τούμπα, γνωστή ως «Ταβάς» ή «Μεγάλη Τούμπα Α'», κοντά στο δρόμο Κουφαλίων - Χαλκηδόνας: αρ. αγροτ. 4601, 4602, 4608, 4614, 4585, 4609, 4610, 4612, 4613 (Δ. 1928) και 7225, 7228, 7229 (Δ. 1973) και ζώνη προστασίας σε ακτίνα 300 μ. γύρω από αυτό (πιν. 8α).

β) Προϊστορικός οικισμός σε Τούμπα, γνωστή ως «Τούμπα Β'» ή «Τούμπα Κουφαλίων», 1 χλμ.π. Α-ΝΑ του νέου χωριού: αρ. αγρ. 3362, 3363, 3361, 3341, 3342, 3307 και ζώνη προστασίας σε ακτίνα 300 μ. γύρω από αυτό (πιν. 8β).

γ) Αρχαίοι τάφοι και ενδείξεις αρχαίου οικισμού στη θέση «Βρυσούλα», γνωστή και ως «Ίσουφτέ Τούμπα Λειβαδίτσας», κοντά στα όρια Λειβαδίτσας - Κουφαλίων: αρ. αγρ. 464/463, 547 και ζώνη προστασίας σε ακτίνα 300 μ. γύρω από αυτό (πιν. 8γ).

9. Κοινότητα Μονολόφου: Προϊστορικός οικισμός.

Προϊστορικός οικισμός σε Τράπεζα, πάνω σε φυσικό απότομο λόφο, γνωστό ως «Ταφή» Δ του χωριού: αρ. αγροτ. 244 και ζώνη προστασίας σε ακτίνα 300 μ. γύρω από αυτό (πιν. 9).

10. Κοινότητα Νέας Ραιδεστού: Προϊστορικός και ιστορικός οικισμός.

α) Προϊστορικός οικισμός σε «Τούμπα», Ν του χωριού και της οδού Θεσσαλονίκης - Πολυγύρου: αρ. αγρ. 819 και ζώνη προστασίας σε ακτίνα 300 μ. γύρω από αυτό (πιν. 10).

β) Ενδείξεις οικισμού διαφόρων εποχών της αρχαιότητας, 400 μ. Β της προϊστορικής Τούμπας: αρ. αγρ. 547 και ζώνη προστασίας σε ακτίνα 300 μ. γύρω από αυτό (πιν. 10).

11. Κοινότητα Νέας Φιλαδέλφειας (Φιλαδελφιάνα): Προϊστορικός και ιστορικός οικισμός.

α) Προϊστορικός οικισμός σε Τούμπα, 250 μ. π. ΒΔ του Γαλλικού ποταμού, 1.500 μ.π. Ν του χωριού: αρ. αγρ. 424 και ζώνη προστασίας σε ακτίνα 300 μ. γύρω από αυτό (πιν. 11α).

β) Ιστορικός οικισμός σε Τράπεζα, 400 μ. π. ΒΔ του Γαλλικού ποταμού, 500 μ.π. Ν του χωριού: αρ. αγρ. 619, 620, 621, 622, 623 και ζώνη προστασίας σε ακτίνα 300 μ. γύρω από αυτό (πιν. 11β).

12. Κοινότητα Νέας Χαλκηδόνας: Προϊστορικοί οικισμοί.

α) Προϊστορικός οικισμός σε Τούμπα πευκόφυτη, 3 χλμ.π. Β του χωριού: αρ. αγροτ. 266 και ζώνη προστασίας σε ακτίνα 300 μ. γύρω από αυτό (πιν. 12α).

β) Προϊστορικός οικισμός σε Τούμπα, γνωστή ως «Παρθενίου» ή «Βαλτοχωριού», 2,5 χλμ.π. Ν του χωριού: αρ. αγροτ. 1563-1564,

1565, 1566, 1567 και ζώνη προστασίας σε ακτίνα 300 μ. γύρω από αυτό (πίν. 12β).

13. Κοινότητα Νυμφόπετρας (Τσαλή Μαχαλέ): Προϊστορικός οικισμός.

Προϊστορικός οικισμός σε Τούμπα, στη θέση «Καψίτης» 500 μ.π. ΒΔ του χωριού: αρ. αγροτ. 287, 288, 348, 349 και ζώνη προστασίας σε ακτίνα 300 μ. γύρω από αυτό (πίν. 13).

14. Κοινότητα Ξηροχωρίου: Προϊστορικοί οικισμοί.

α) Προϊστορικός οικισμός σε Τούμπα, 360 μ.π. Β του νεκροταφείου του χωριού: αρ. αγρ. 31 (χέρσο-κοινό) και ζώνη προστασίας σε ακτίνα 300 μ. γύρω από αυτό (πίν. 14).

β) Προϊστορικός οικισμός σε Τράπεζα, 1 χλμ.π. ΒΔ του χωριού: αρ. αγρ. 68-69 και ζώνη προστασίας σε ακτίνα 300 μ. γύρω από αυτό (πίν. 14).

15. Κοινότητα Πλαγιαρίου: Προϊστορικοί και ιστορικοί οικισμοί.

α) Προϊστορική και ιστορική Τράπεζα, γνωστή ως «Πλατιά Τού-

β) Προϊστορικός οικισμός σε Τούμπα, γνωστή ως «Φενέρ», 500 μ. Ν μπα», 1 χλμ.π. ΝΔ του χωριού: αρ. αγροτ. 323 (χερσολίβαδο κοινό) και ζώνη προστασίας σε ακτίνα 300 μ. γύρω από αυτό (πίν. 15α). της «Πλατιάς Τούμπας»: αρ. αγροτ. 1035 (χερσολίβαδο) και ζώνη προστασίας σε ακτίνα 300 μ. γύρω από αυτό (πίν. 15β).

γ) Προϊστορικός οικισμός σε Τούμπα, γνωστή ως «Τούμπα Λιβαδάκι / Λιβαδίκι Περαίας», 1 χλμ.μ.π. από το Τσαϊρ Τσιφλίκ (ανήκει στο πολεμικό αεροδρόμιο Μικρας): αρ. αγρ. 33 και ζώνη προστασίας σε ακτίνα 300 μ. γύρω από αυτό (πίν. 15γ).

δ) Αρχαίοι τάφοι, Ν του χωριού: αρ. αγροτ. 946, 934, 1118, 1143 και ζώνη προστασίας σε ακτίνα 300 μ. γύρω από αυτό (πίν. 15δ).

Η απόφαση αυτή να δημοσιευθεί στην Εφημερίδα της Κυβερνήσεως.

Αθήνα, 16 Ιανουαρίου 1990

Ο ΥΠΟΥΡΓΟΣ
Σ. ΚΟΥΒΕΛΑΣ

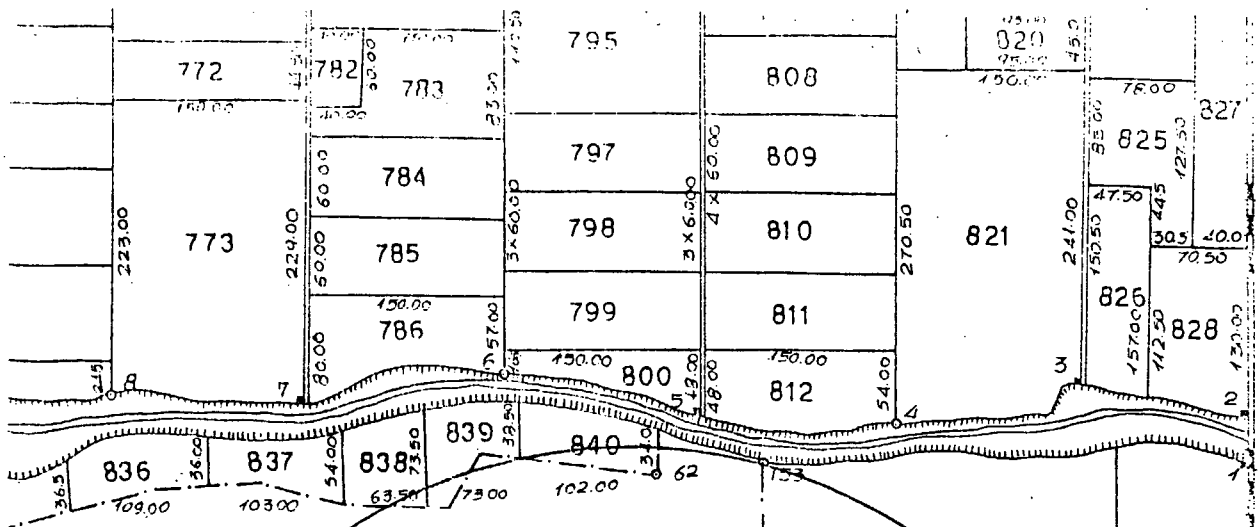

ΠΙΝΑΚΑΣ 1α
 Νομός Θεσσαλονίκης
 Κοινότητα Αγ. Παρασκευής
 Μικρή Τουμπα

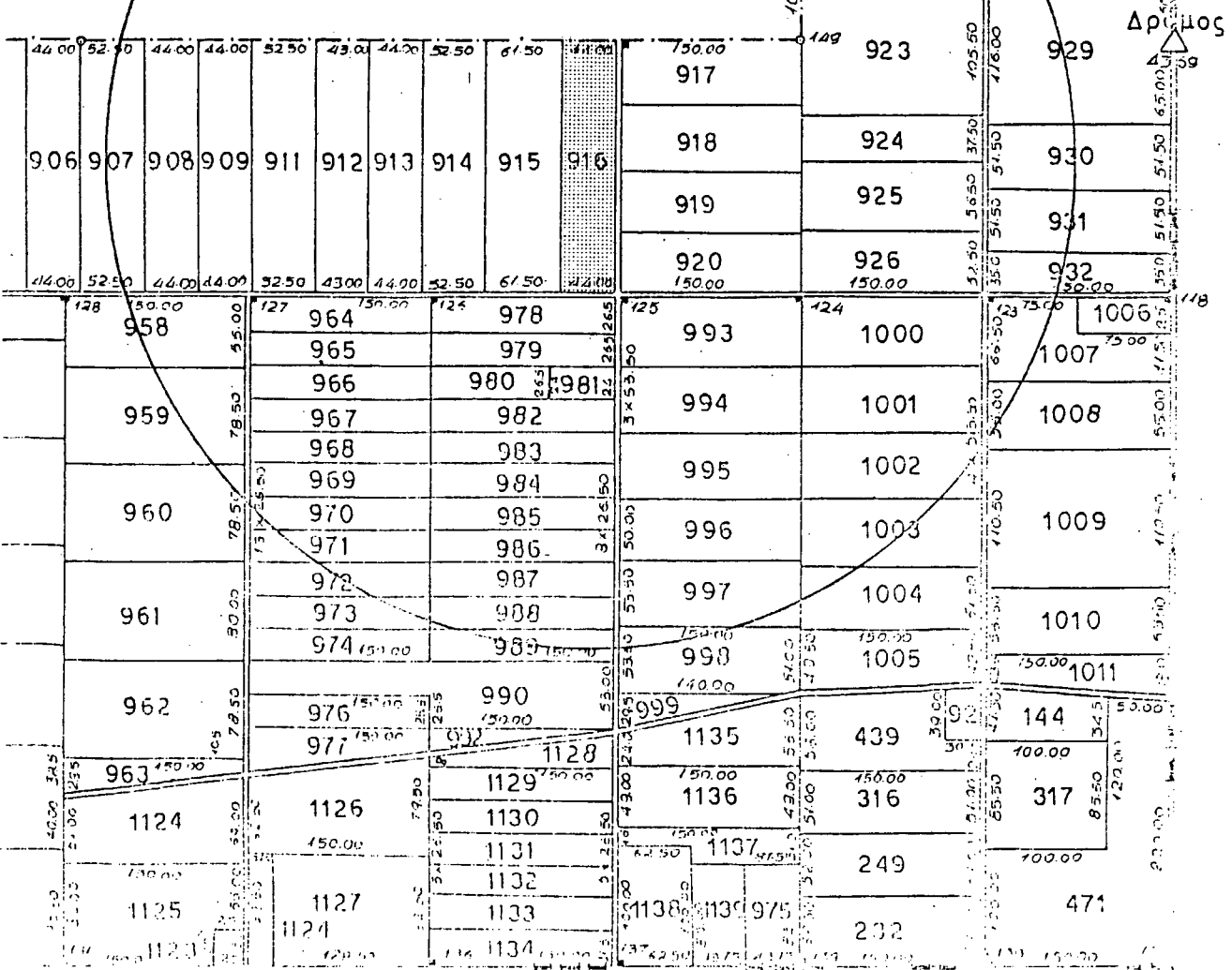

ΠΙΝΑΚΑΣ 1β
Νομός Θεσσαλονίκης
Κοινότητα Αγ. Παρασκευής
Μεγάλη Τούμπα

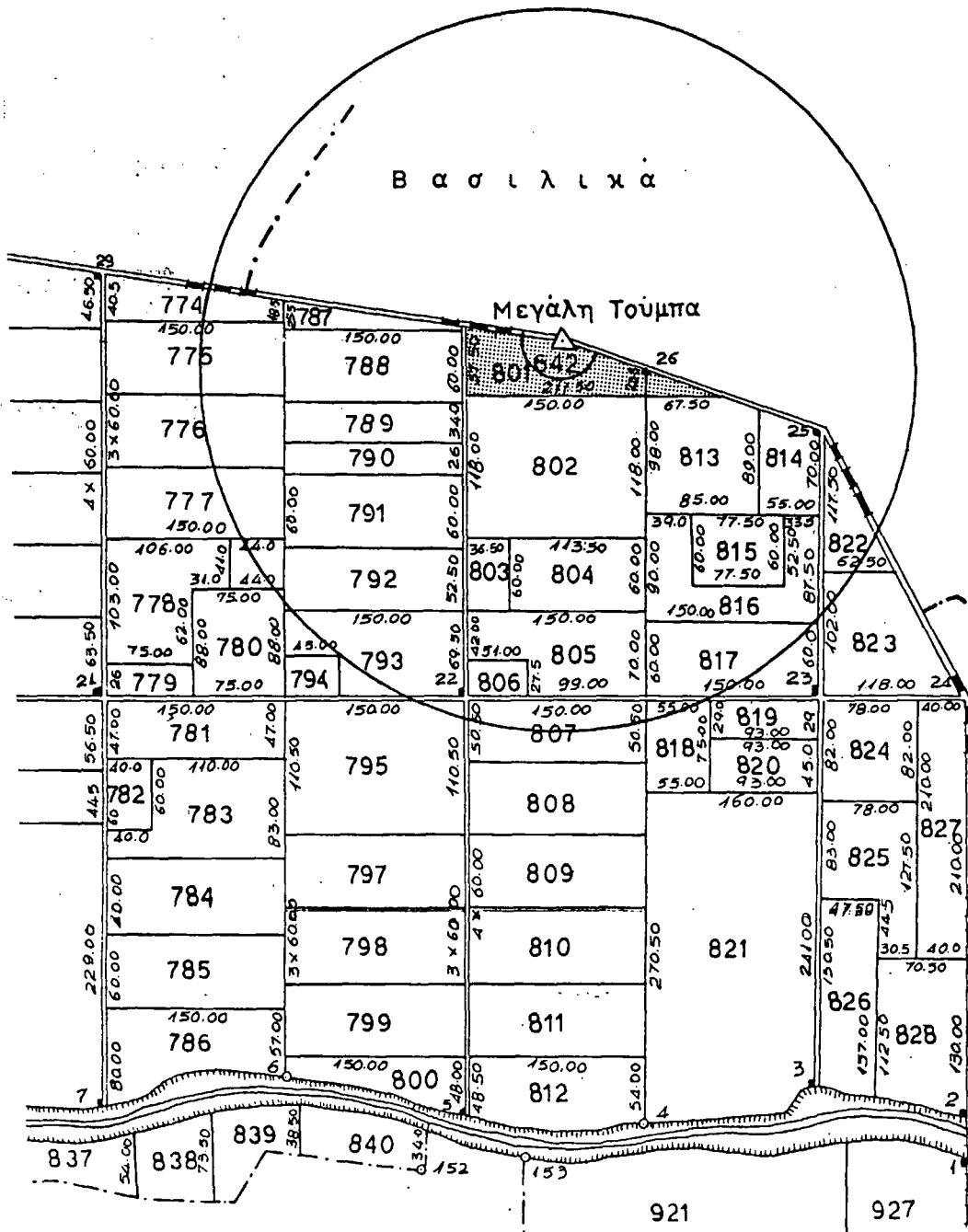

ΠΙΝΑΚΑΣ 2
 Νομός Θεσσαλονίκης
 Κοινότητα Λασιουρού
 Τούμπα "Λακκος"

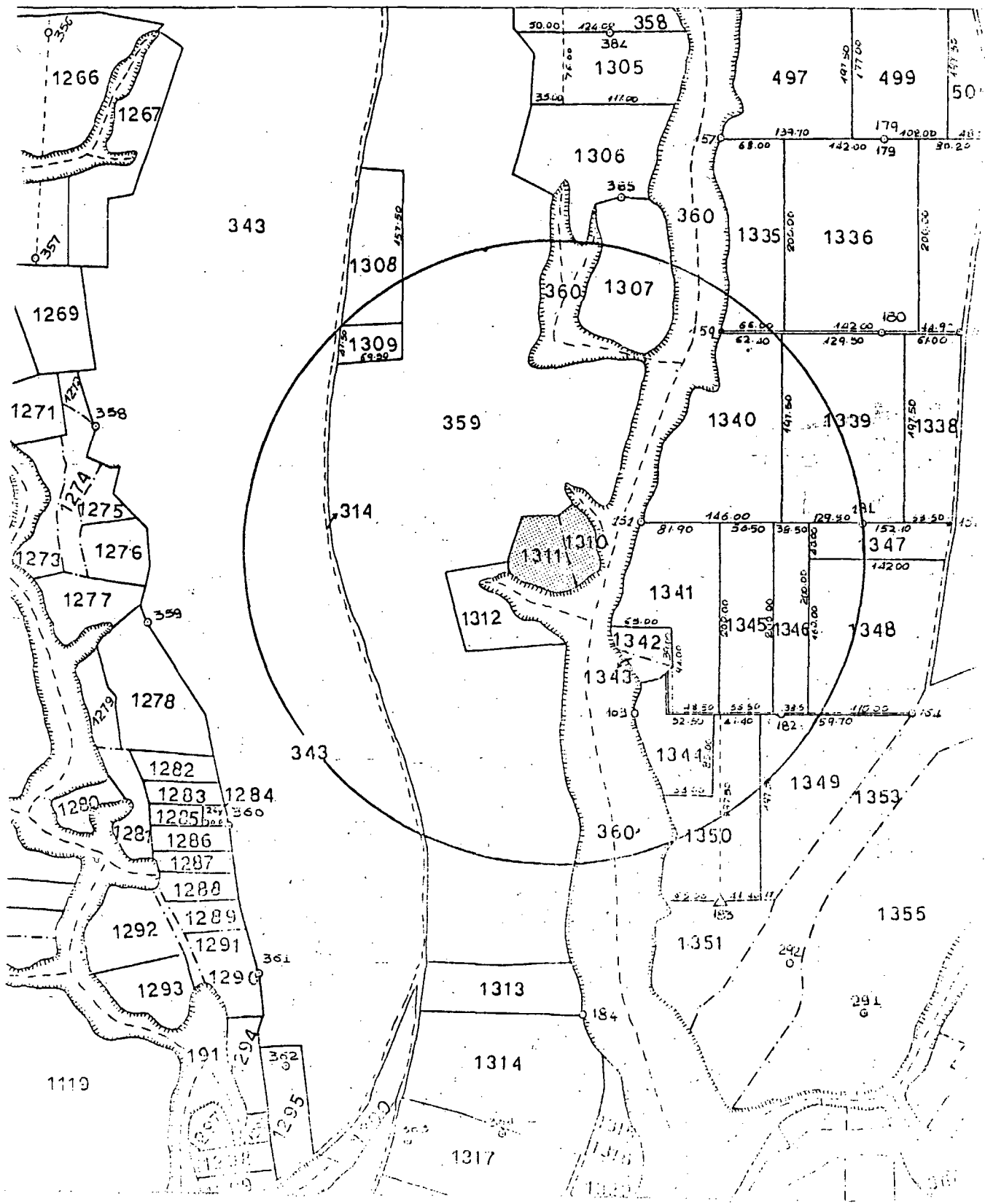

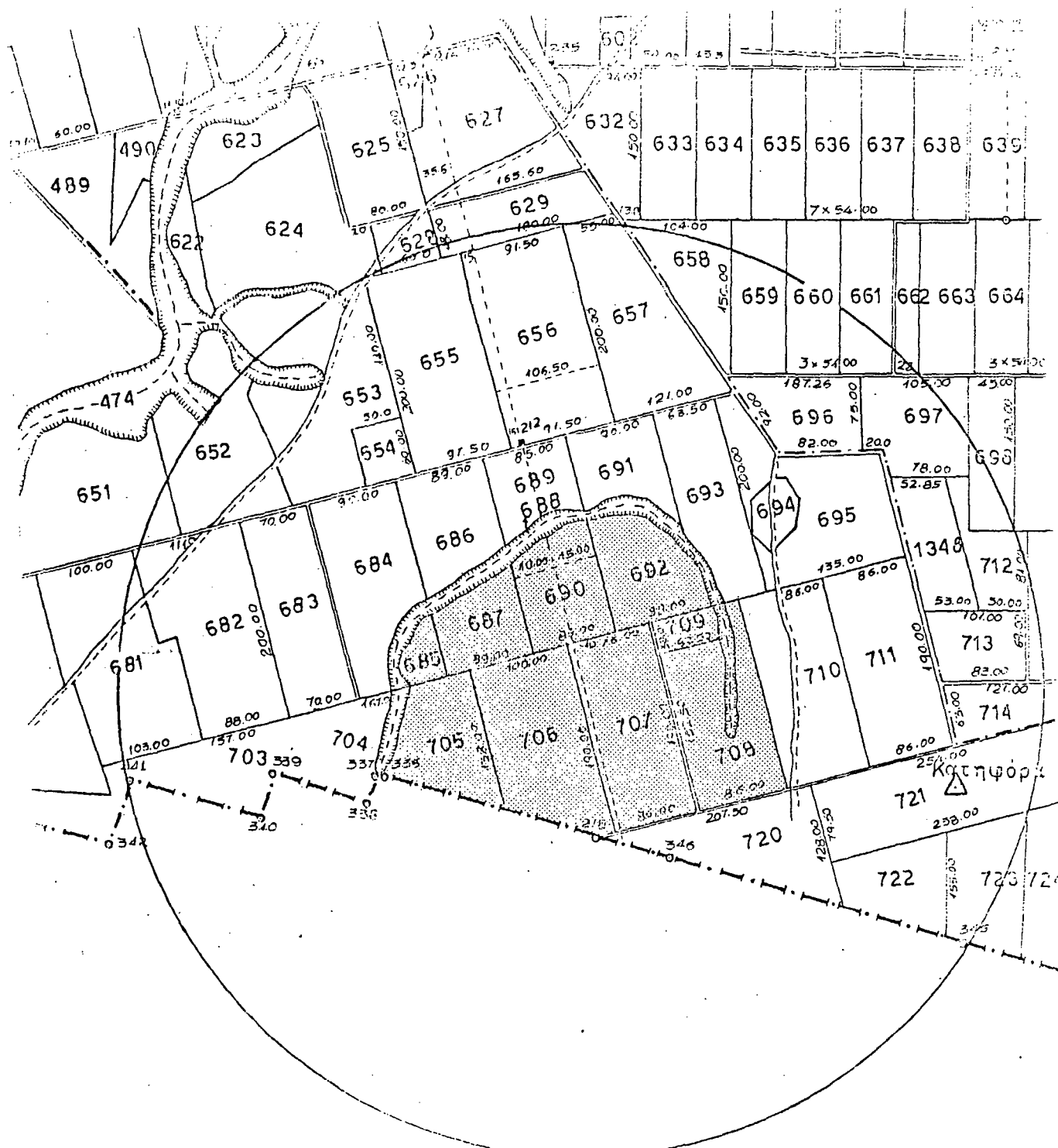

ΠΙΝΑΚΑΣ 3
Νομός Θεσσαλονίκης
Κοινότητα Βαθύλακκου
Τομπα Τράπεζα

ΠΙΝΑΚΑΣ 4α
Νομός Θεσσαλονίκης
Καινότητα Βασιλικών
Τοῦ μ π α

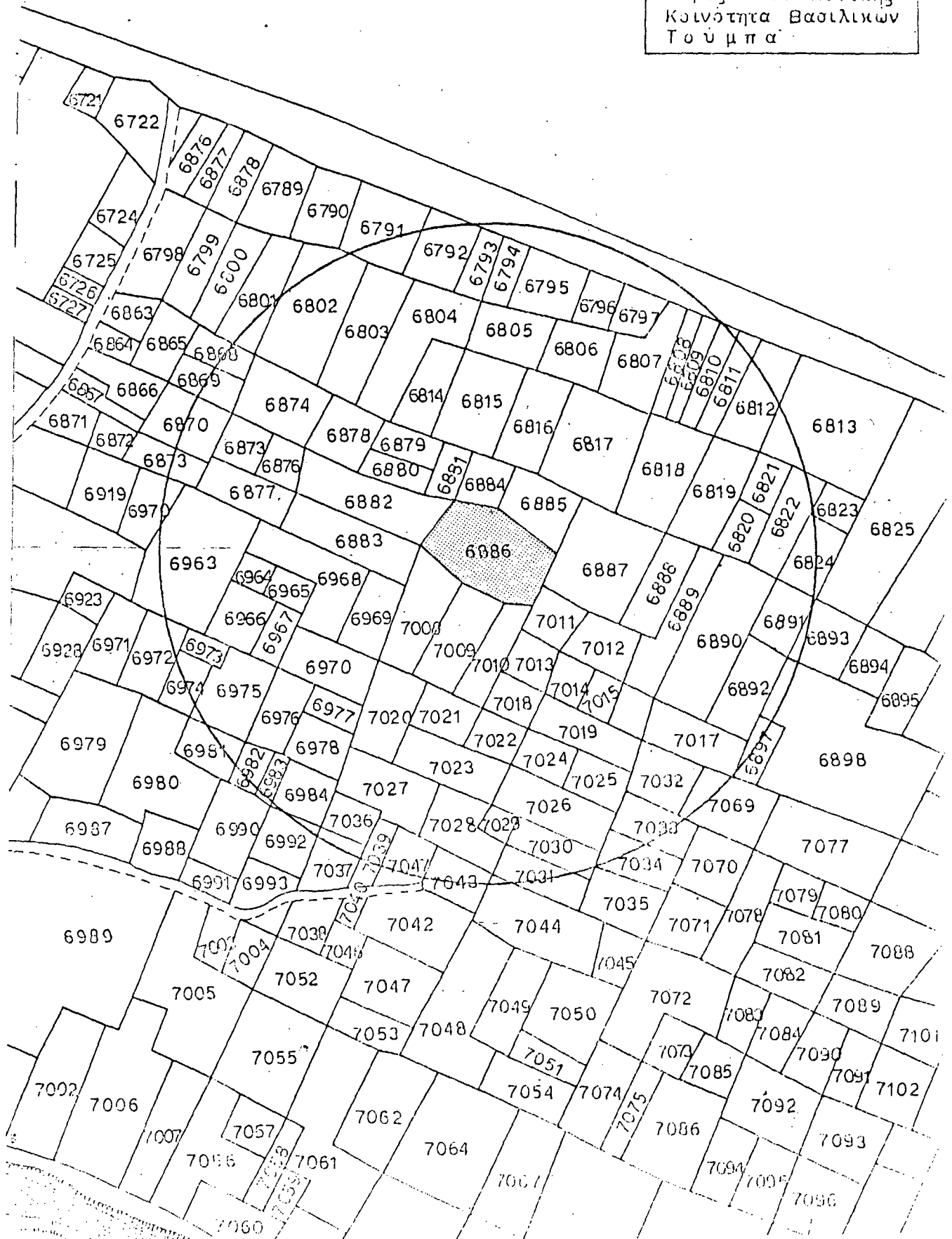

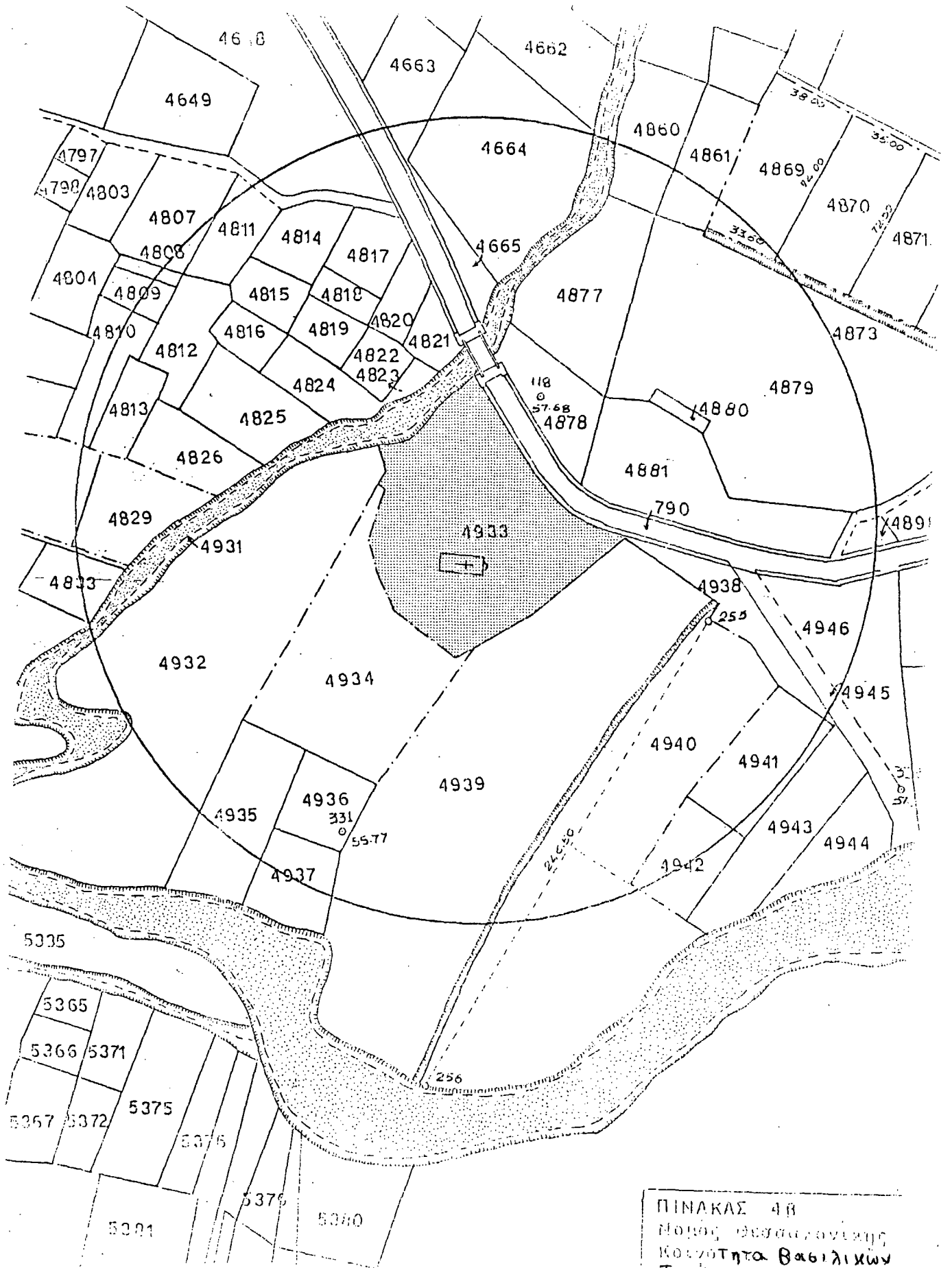

ΠΙΝΑΚΑΣ 4B
Μορφή ορθογωνικής
Κοσμοτήτα Βασιλικών
Τούμπα

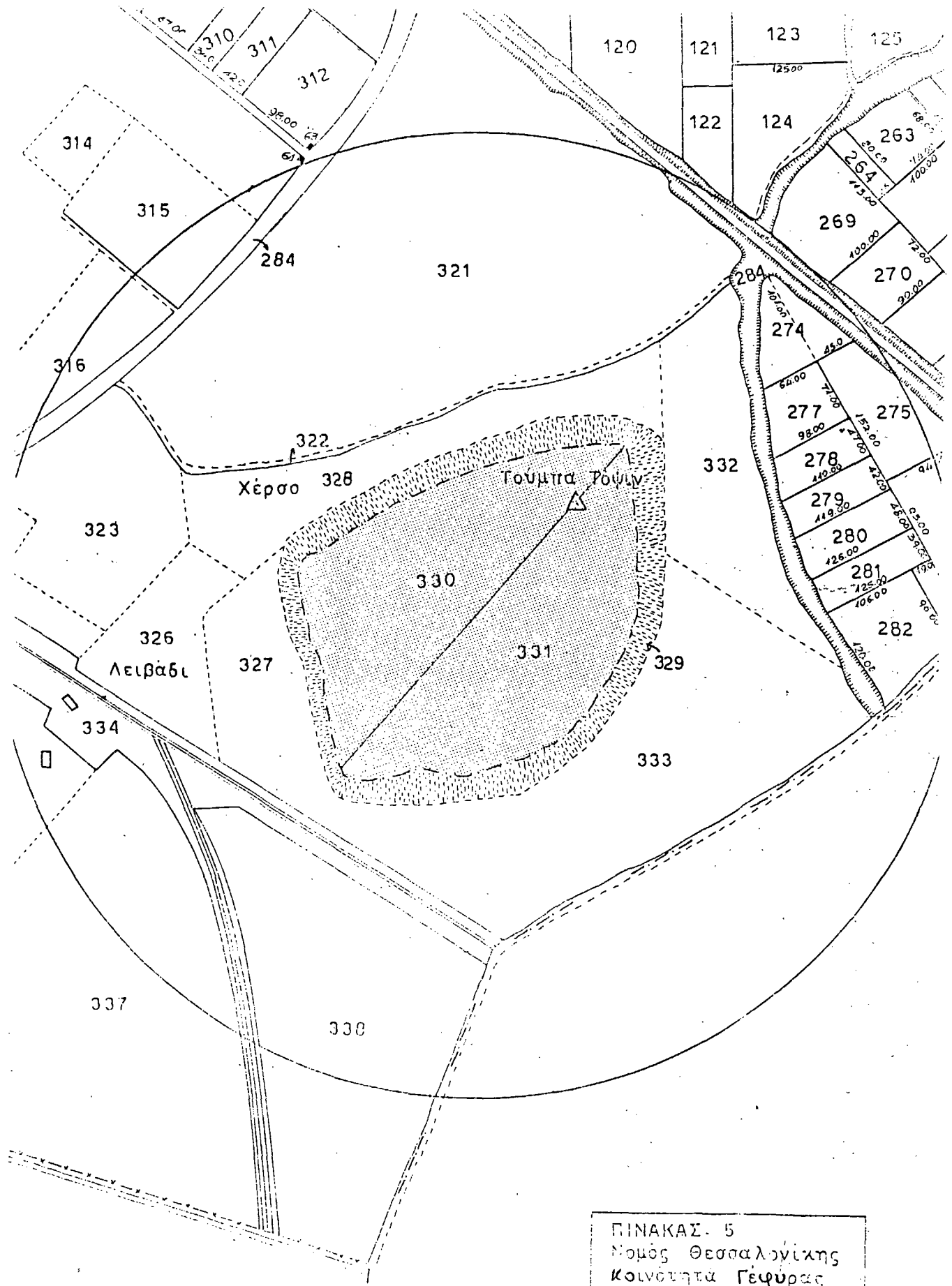

ΠΙΝΑΚΑΣ. 5
Νομός Θεσσαλονίκης
Κοινότητα Γεφύρας
Τούμπα "Τόψιν."

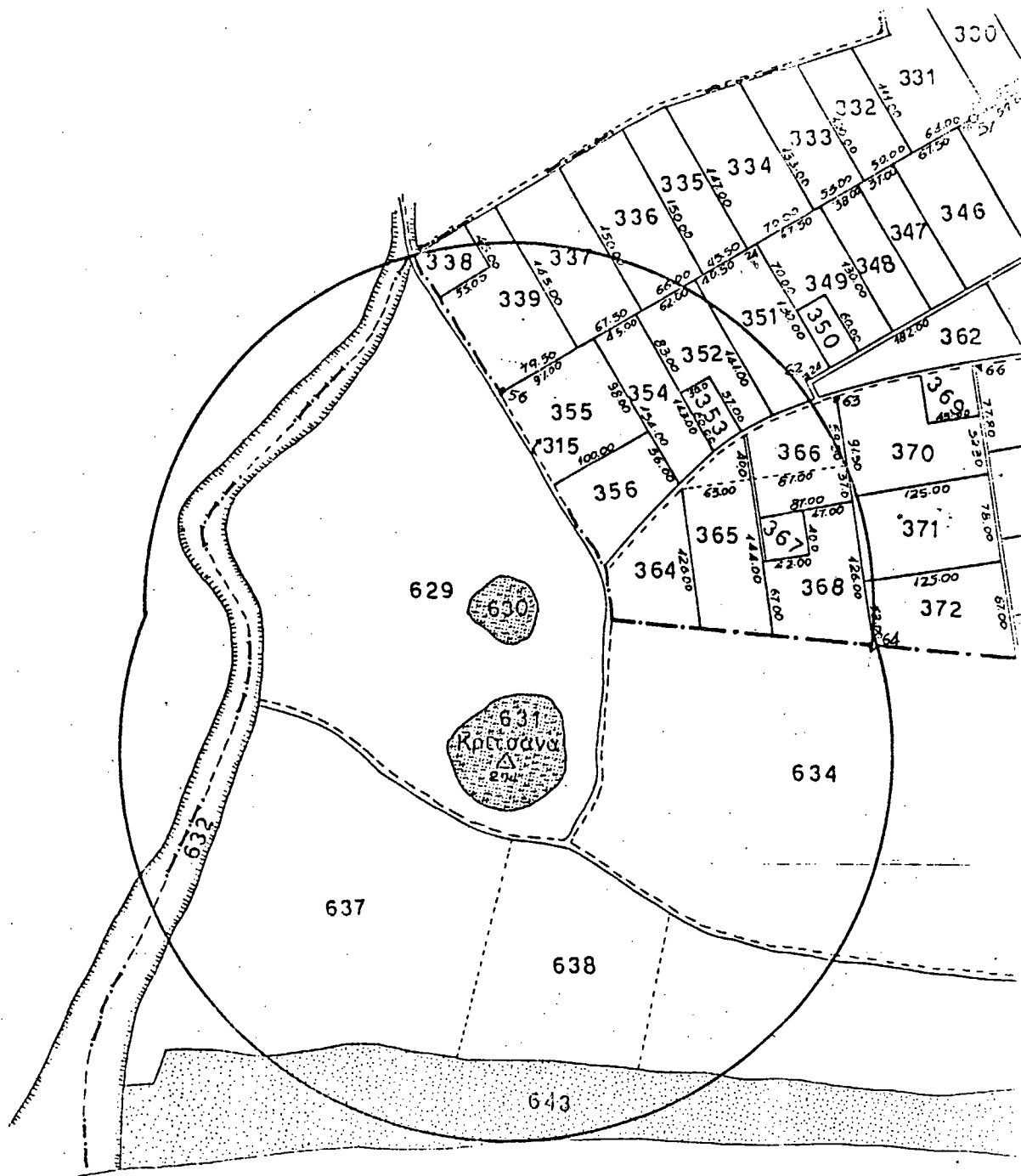

ΠΙΝΑΚΑΣ 6α
Νομός Θεσσαλονίκης
Κοινότητα Επανώμης
Τούμπα-Τραπεζα



ΠΙΝΑΚΑΣ 6β
 Νομός Θεσσαλονίκης
 Κοινότητα Επανωφής
 Τούμπα Μεσημέρι

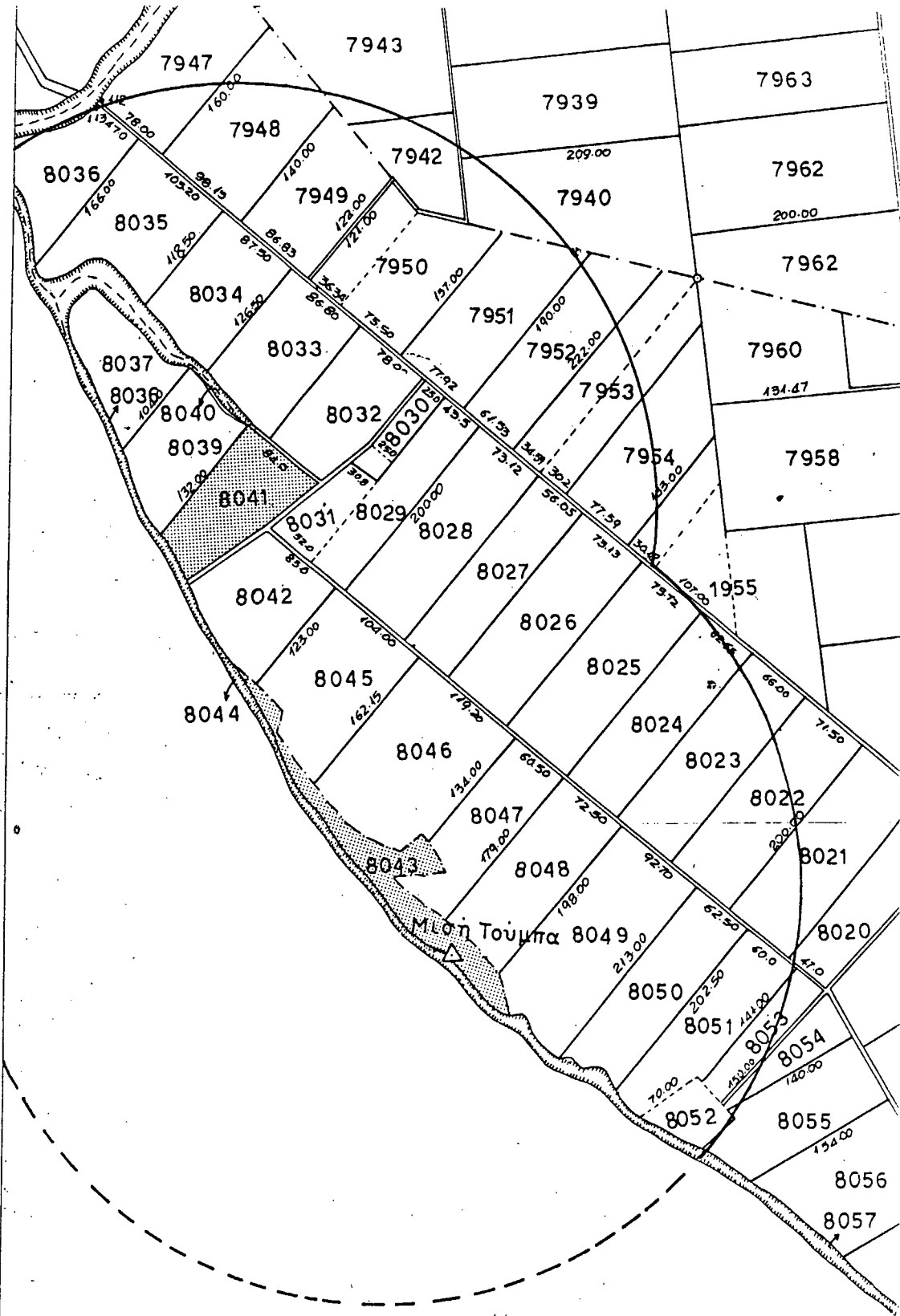

ΠΙΝΑΚΑΣ 6γ
Νομός Θεσσαλονίκης
Κοινότητα Επανωμής
Μισή Τούμπα
Ντουράκι Δέση

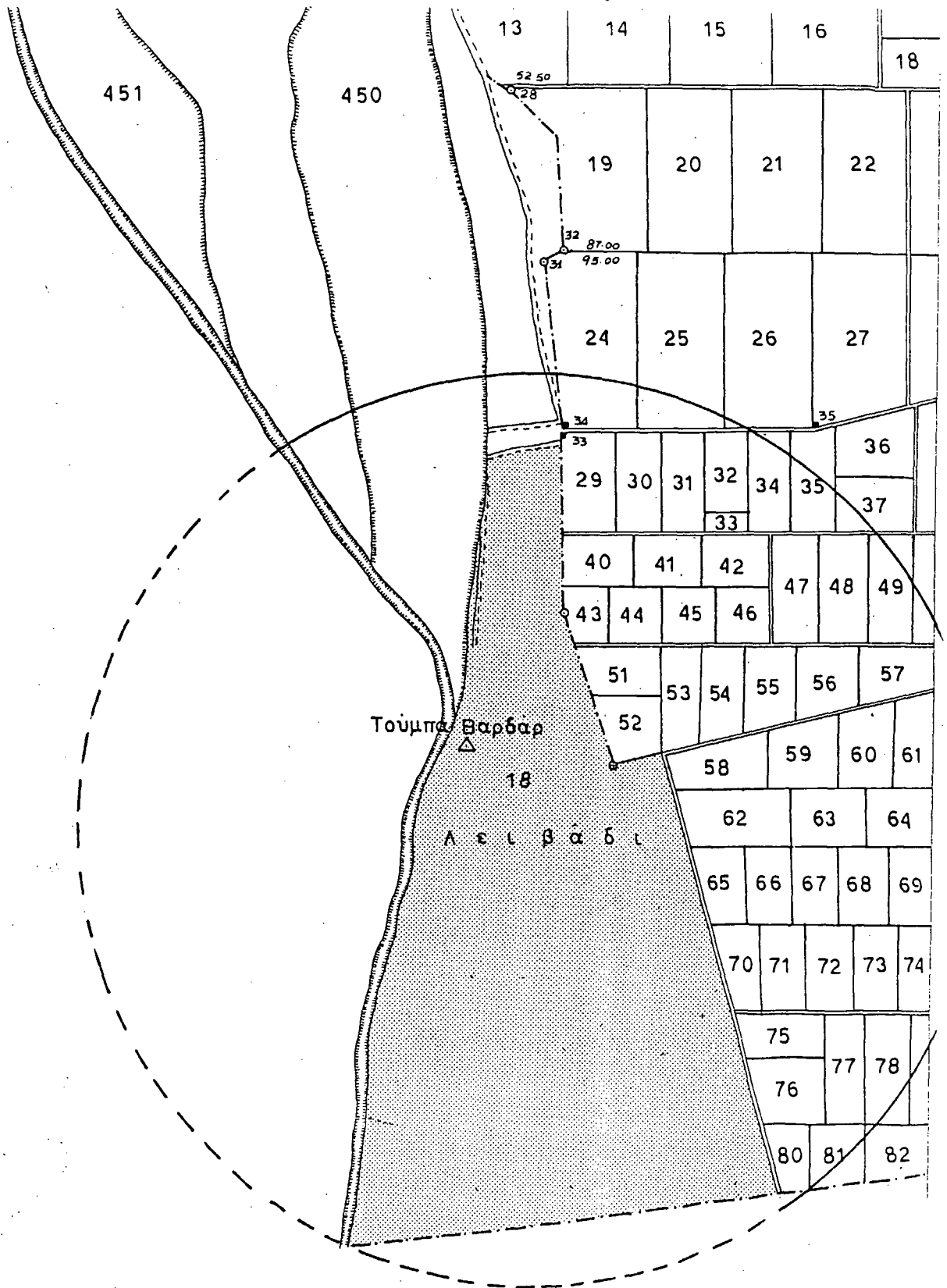

ΠΙΝΑΚΑΣ 7
 Νομός Θεσσαλονίκης
 Κοινότητα Καστανα
 Τούμπα "Βαρβάρ"

ΕΦΗΜΕΡΙΣ ΤΗΣ ΚΥΒΕΡΝΗΣΕΩΣ (ΤΕΥΧΟΣ ΔΕΥΤΕΡΟ)

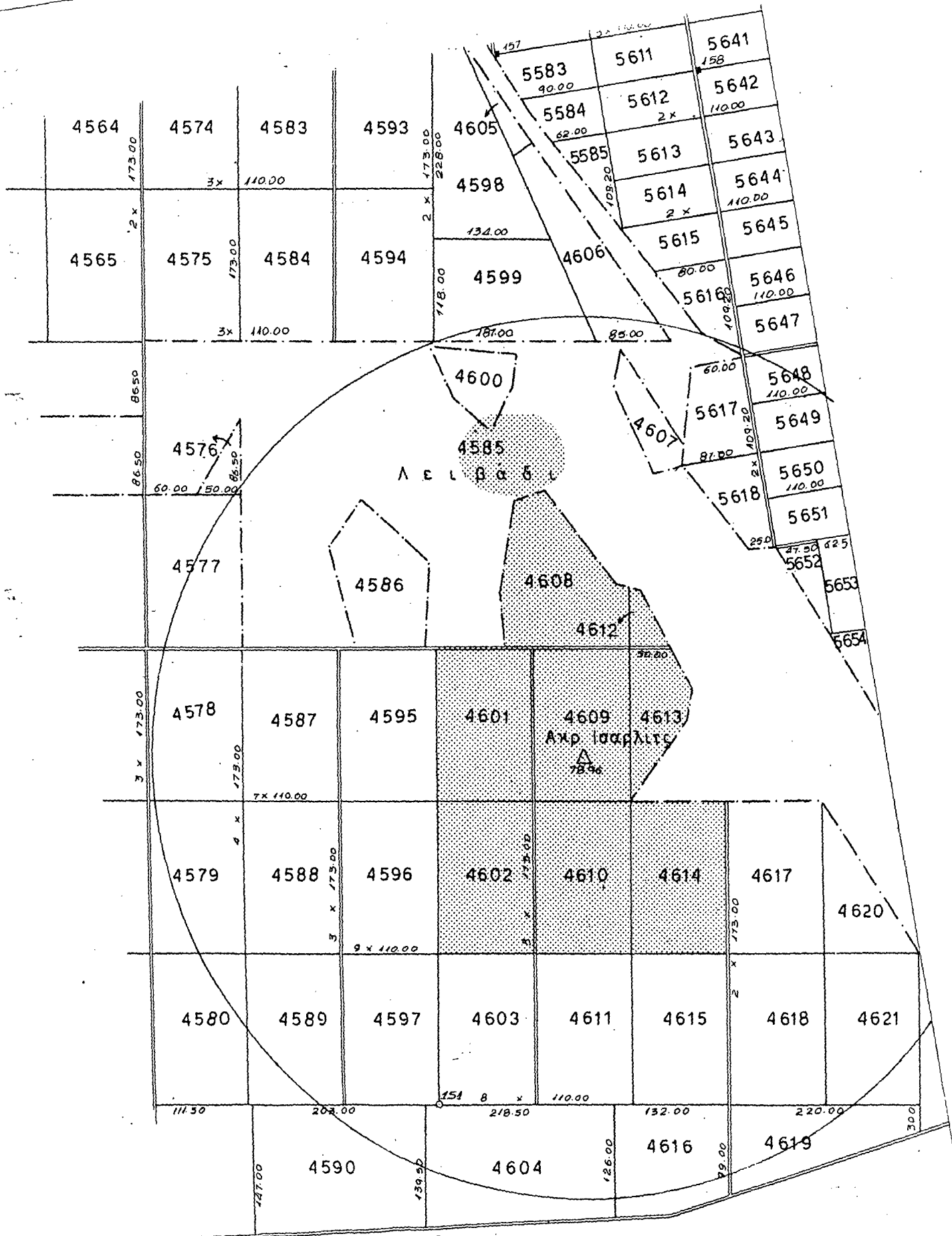

ΠΙΝΑΚΑΣ 8α
 Νομός Θεσσαλονίκης
 Κοινότητα Κουφαλίων
 Τοπίο "Ταβιάς" ή "Μεγάλη Τούμπα Α"

3206	3207	3208	3209	3210	3211	3213	3214	3215	3216	3217	3218	3219	3220	3221	3222	3223	3224	3225	3226	3227	3228	3229	3230	3231	3232	3233	3234	3235	3236	3237	3238	3239	3240	3241	3242	3243	3244	3245	3246	3247	3248	3249	3250	3251	3252	3253	3254	3255	3256	3257	3258	3259	3260	3261	3262	3263	3264	3265	3266	3267	3268	3269	3270	3271	3272	3273	3274	3275	3276	3277	3278	3279	3280	3281	3282	3283	3284	3285	3286	3287	3288	3289	3290	3291	3292	3293	3294	3295	3296	3297	3298	3299	3300	3301	3302	3303	3304	3305	3306	3307	3308	3309	3310	3311	3312	3313	3314	3315	3316	3317	3318	3319	3320	3321	3322	3323	3324	3325	3326	3327	3328	3329	3330	3331	3332	3333	3334	3335	3336	3337	3338	3339	3340	3341	3342	3343	3344	3345	3346	3347	3348	3349	3350	3351	3352	3353	3354	3355	3356	3357	3358	3359	3360	3361	3362	3363	3364	3365	3366	3367	3368	3369	3370	3371	3372	3373	3374	3375	3376	3377	3378	3379	3380	3381	3382	3383	3384	3385	3386	3387	3388	3389	3390	3391	3392	3393	3394	3395	3396	3397	3398	3399	3400	3401	3402	3403	3404	3405	3406	3407	3408	3409	3410	3411	3412	3413	3414	6292	2662	2680	2681	2682	2683	3416	3417	3418	3419	3420	3421
------	------	------	------	------	------	------	------	------	------	------	------	------	------	------	------	------	------	------	------	------	------	------	------	------	------	------	------	------	------	------	------	------	------	------	------	------	------	------	------	------	------	------	------	------	------	------	------	------	------	------	------	------	------	------	------	------	------	------	------	------	------	------	------	------	------	------	------	------	------	------	------	------	------	------	------	------	------	------	------	------	------	------	------	------	------	------	------	------	------	------	------	------	------	------	------	------	------	------	------	------	------	------	------	------	------	------	------	------	------	------	------	------	------	------	------	------	------	------	------	------	------	------	------	------	------	------	------	------	------	------	------	------	------	------	------	------	------	------	------	------	------	------	------	------	------	------	------	------	------	------	------	------	------	------	------	------	------	------	------	------	------	------	------	------	------	------	------	------	------	------	------	------	------	------	------	------	------	------	------	------	------	------	------	------	------	------	------	------	------	------	------	------	------	------	------	------	------	------	------	------	------	------	------	------	------	------	------	------	------	------	------	------	------	------	------	------	------	------	------

ΠΙΝΑΚΑΣ 8β
 Νομός Θεσσαλονίκης
 Κοινότητα Κουφαλίων
 Τούμπα Β

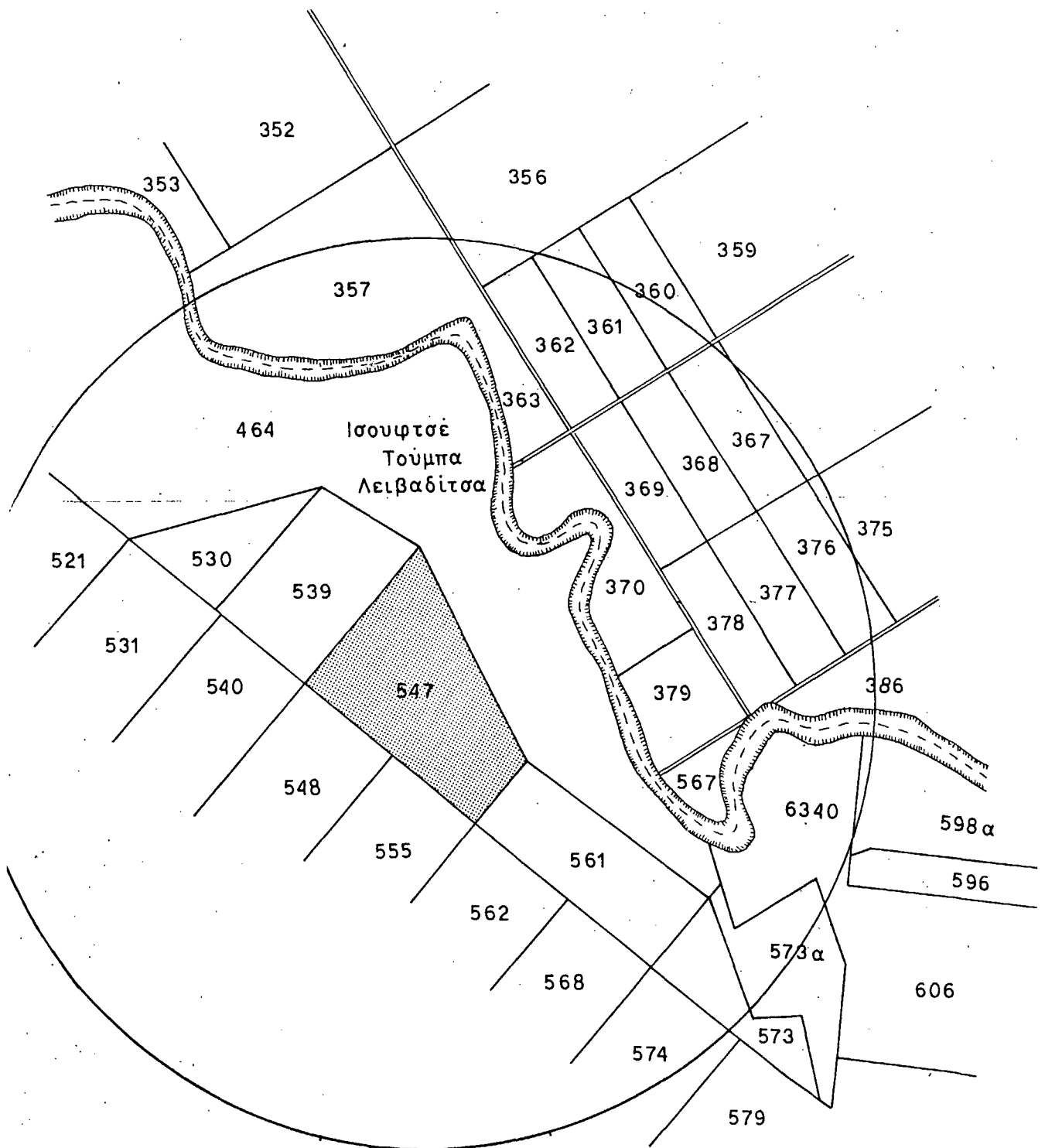

ΠΙΝΑΚΑΣ Βγ
Νομός Θεσσαλονίκης
Κοινότητα Κουφαλίων
Θέση Βρυσούλα

ΠΙΝΑΚΑΣ 9
Νομός Θεσσαλονίκης
Κοινότητα Μονόλοφου
Τραπεζα

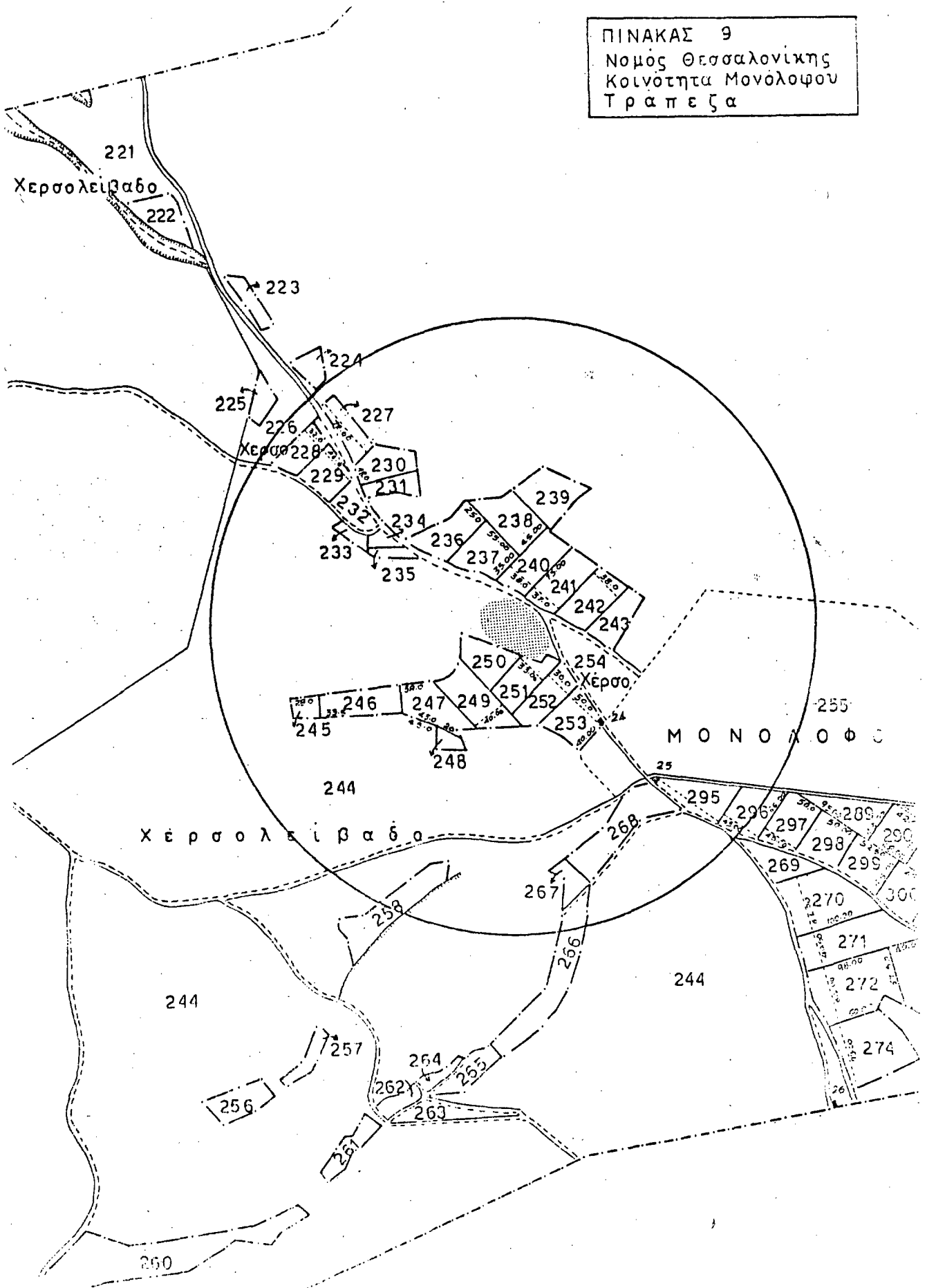

ΠΙΝΑΚΑΣ 10
Νομός Θεσσαλονίκης
Κοινότητα Ν. Ραιδεστού
Τούμπα

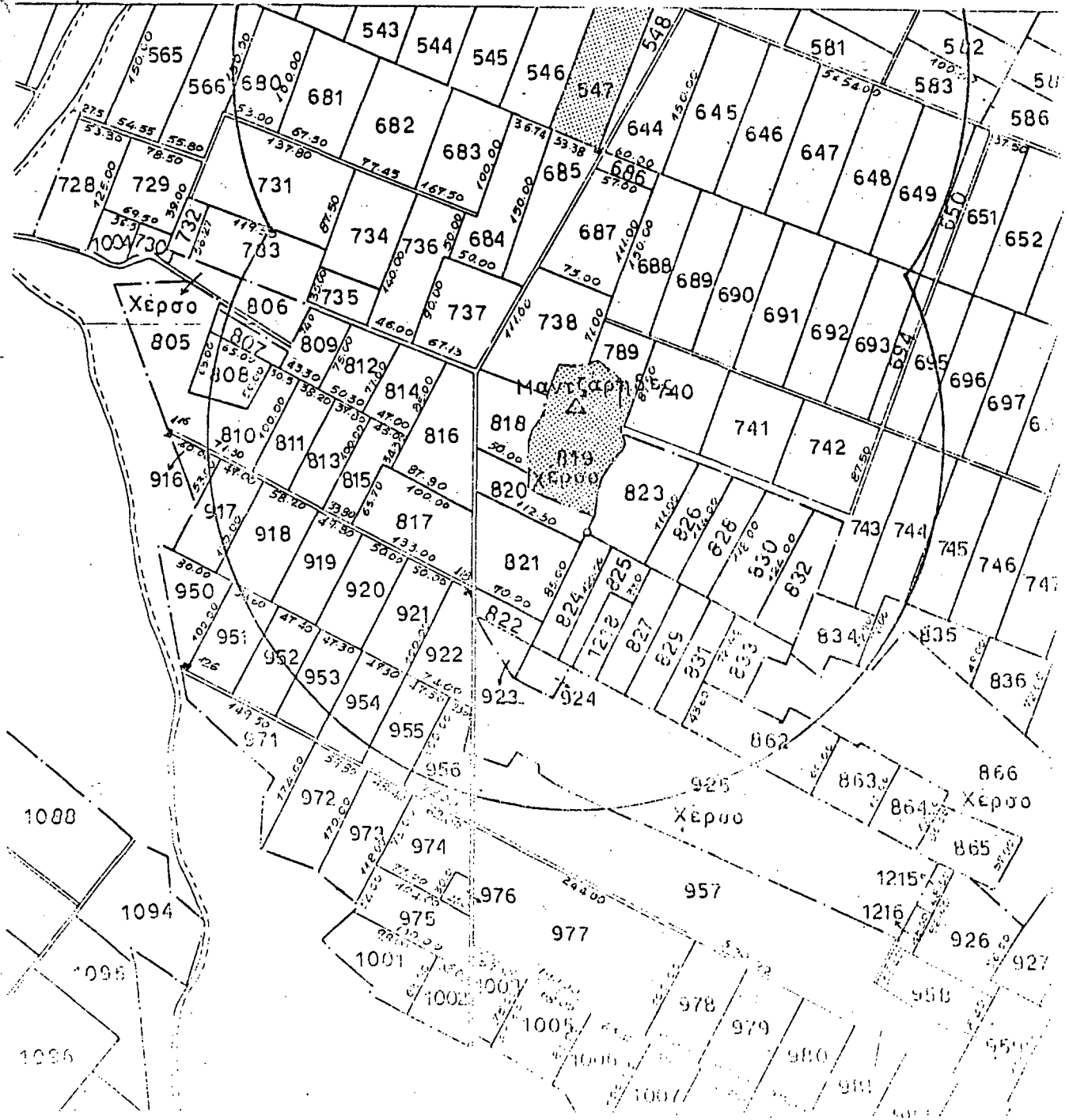

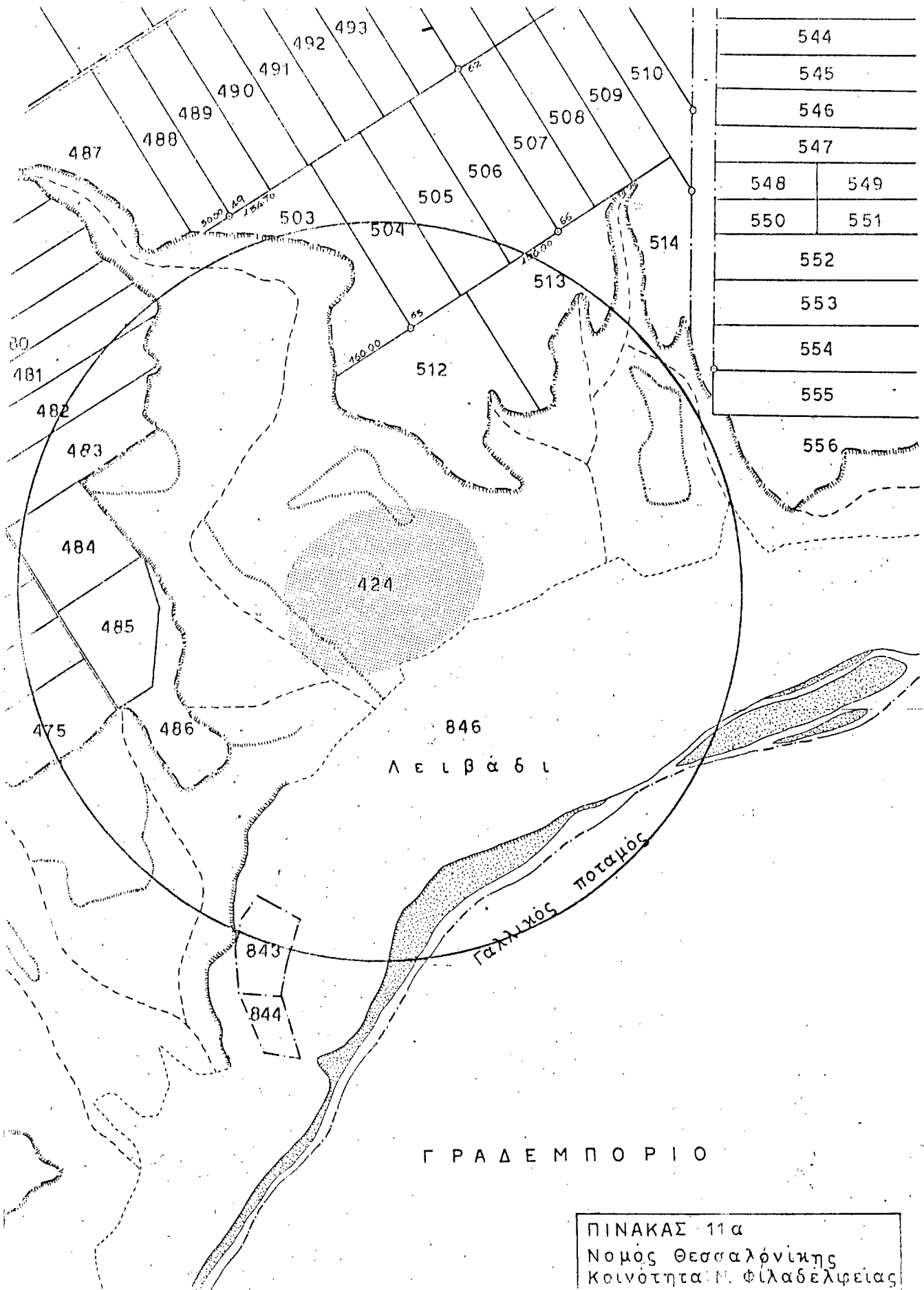

ΠΙΝΑΚΑΣ 11β

Νομός Θεσσαλονίκης
 Κοινότητα Ν. Φιλαδελφείας
 Τράπεζα

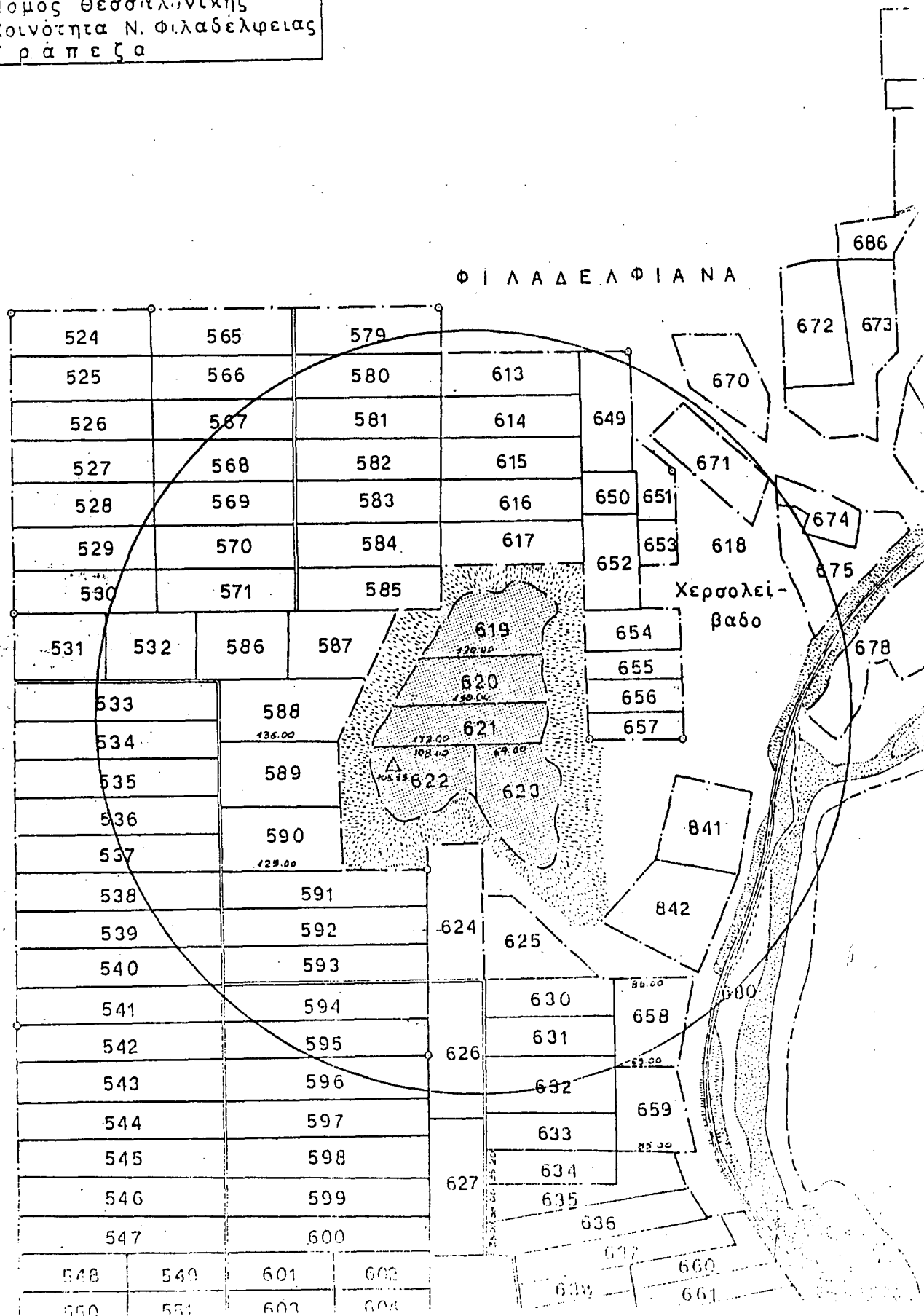

ΕΦΗΜΕΡΙΣ ΤΗΣ ΚΥΒΕΡΝΗΣΕΩΣ (ΤΕΥΧΟΣ ΔΕΥΤΕΡΟ)

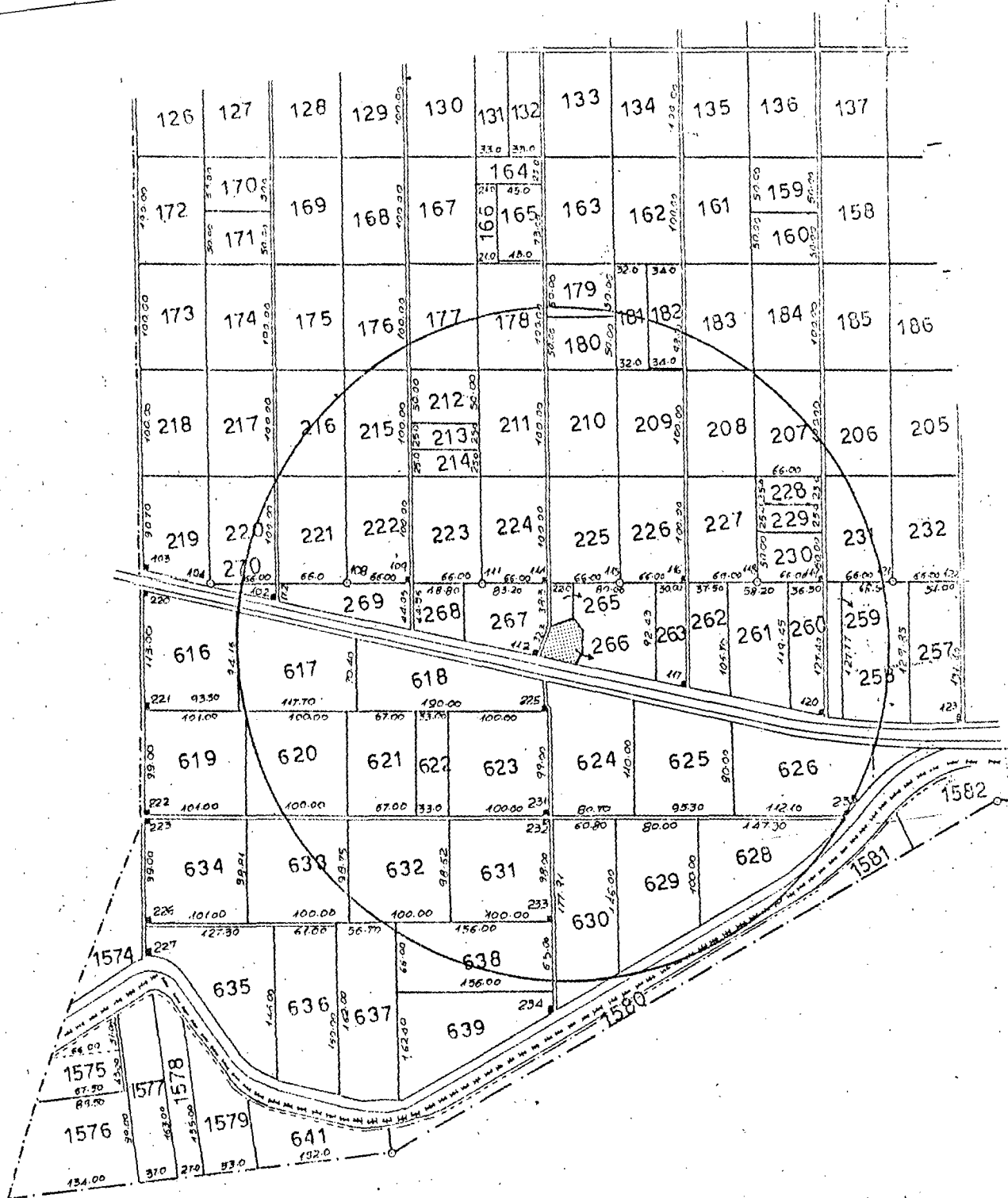

ΠΙΝΑΚΑΣ 12α
 Νομός Θεσσαλονίκης
 Κοινότητα Ν. Καλκηδόνος

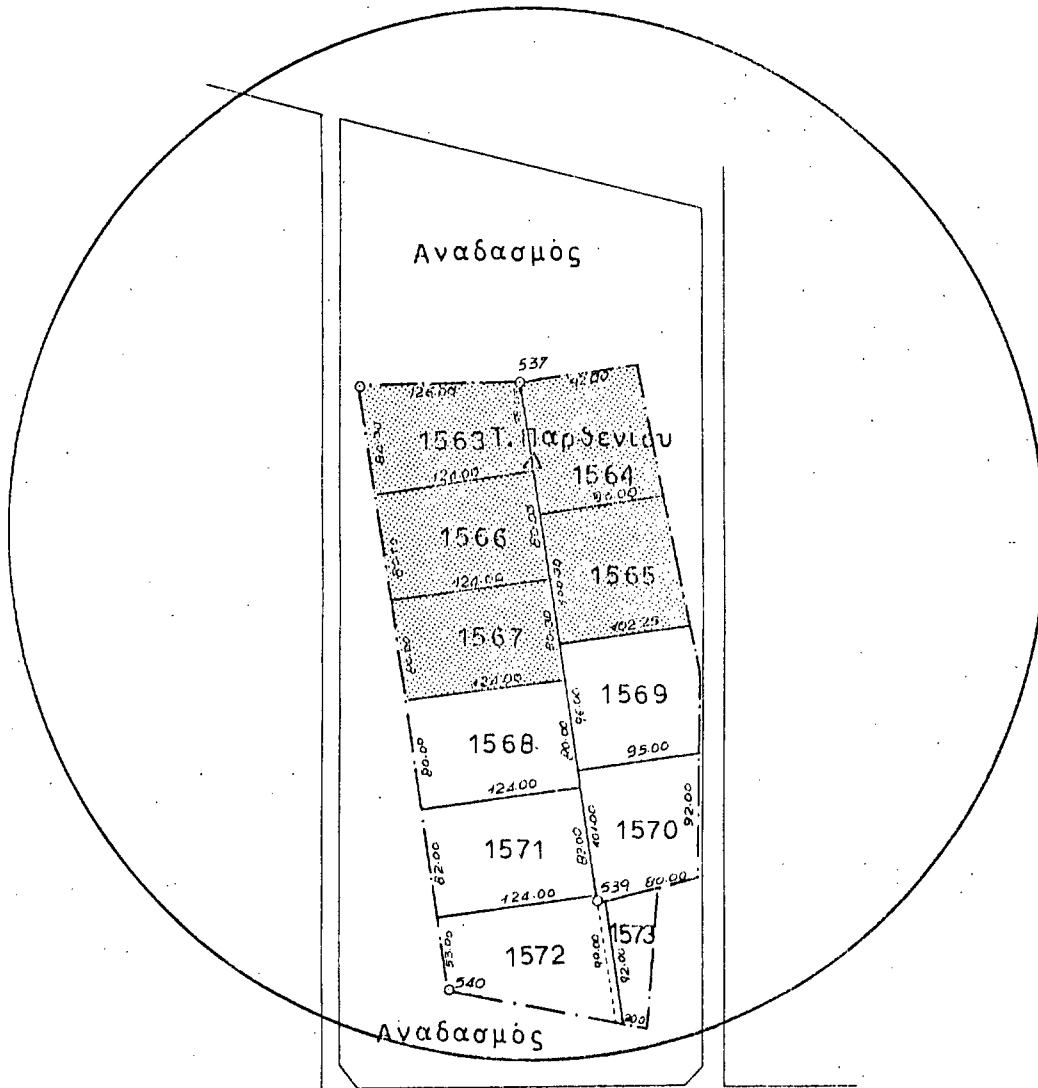

ΠΙΝΑΚΑΣ 12 β
Νομός Θεσσαλονίκης
Κοινότητα Ν. Χαλκηδόνος
Τούμπα Παρθενίου

ΠΙΝΑΚΑΣ 13
 Νομός Θεσσαλονίκης
 Κοινότητα Νυμφόπετρας
 Το υ μ π α

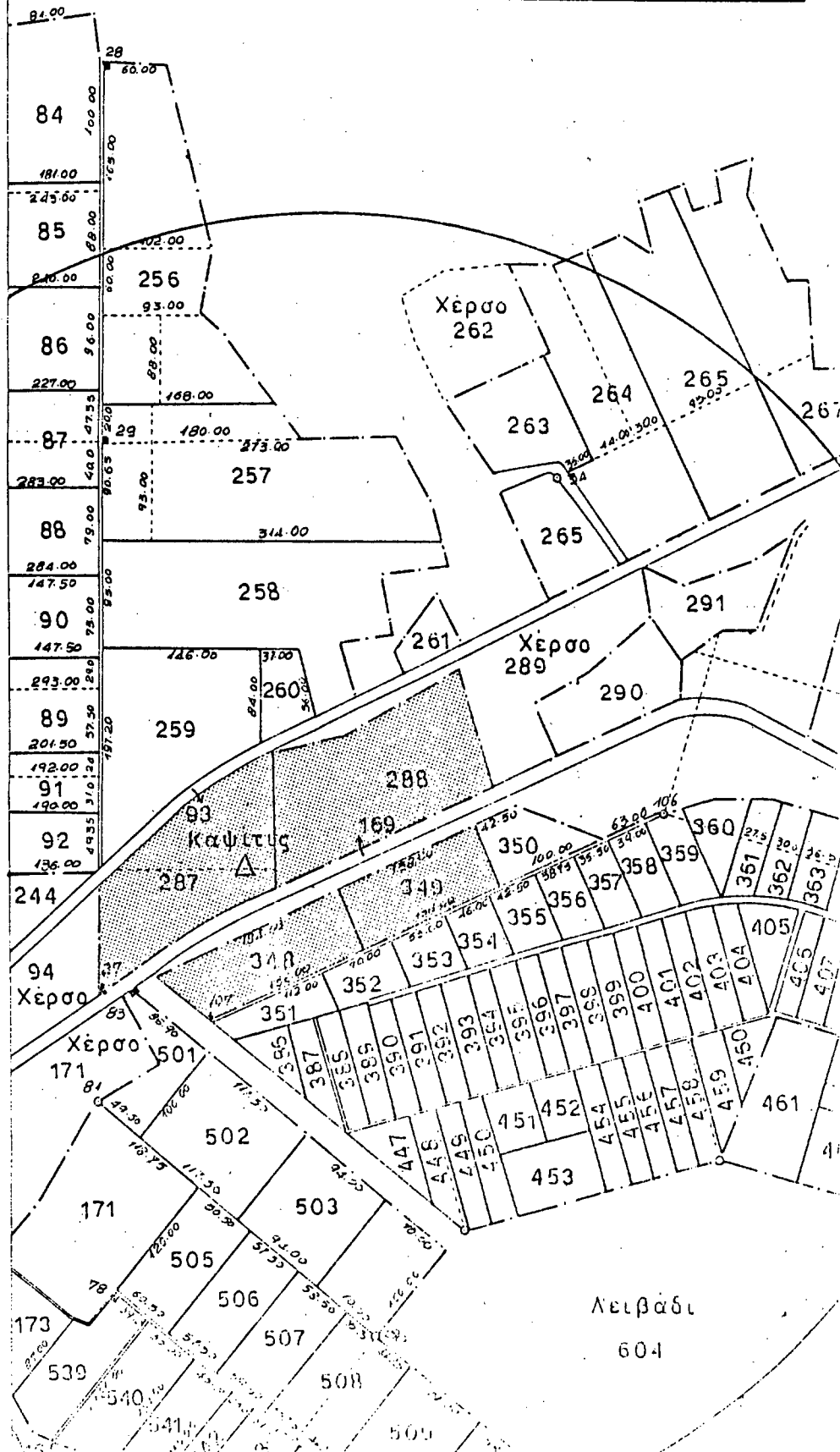

ΠΙΝΑΚΑΣ 14
Νομός Θεσσαλονίκης
Κοινότητα Επροχωρίου
Τούμπα Τραπεζα

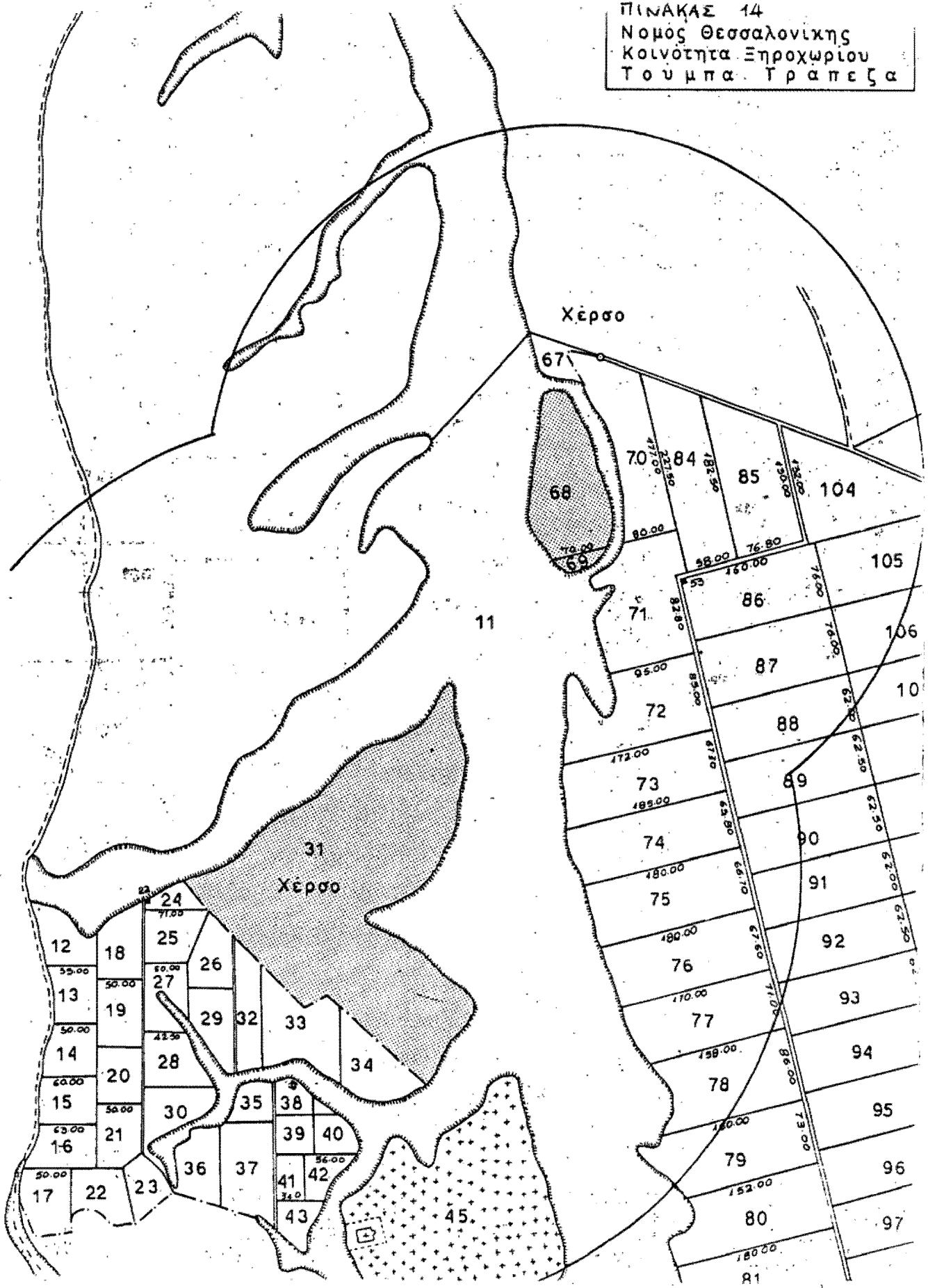

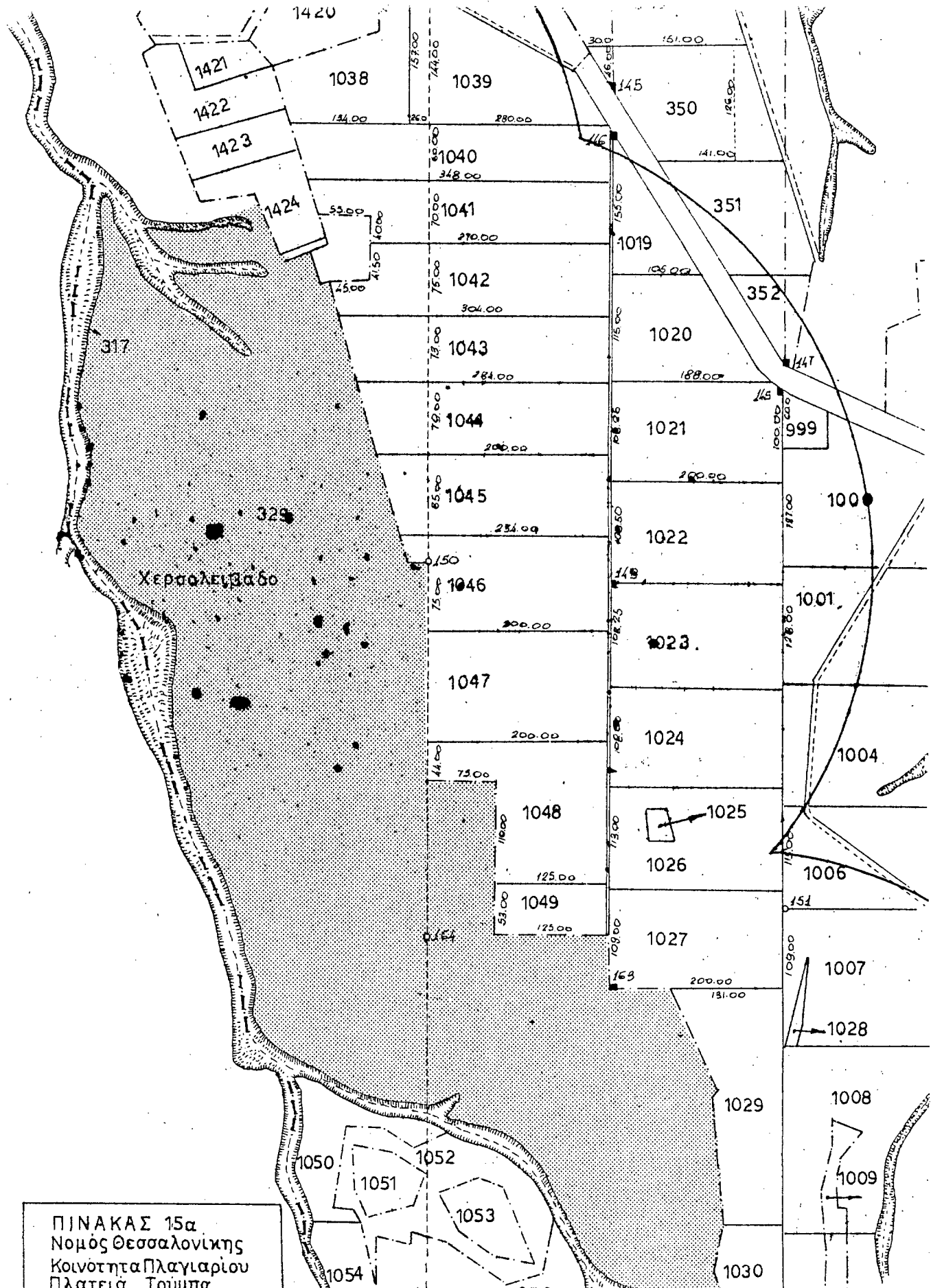

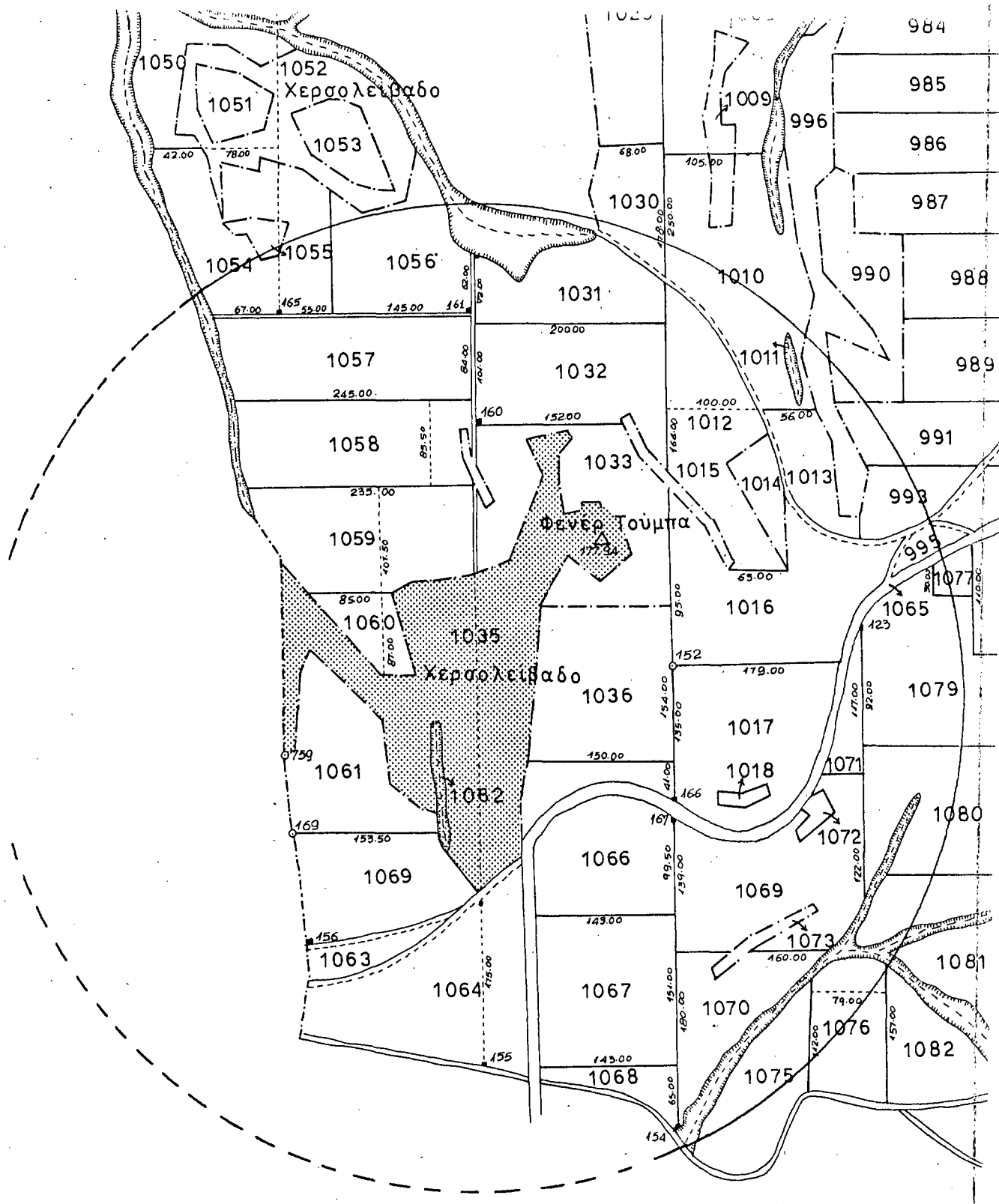

ΠΙΝΑΚΑΣ 15 β
 Νομός Θεσσαλονίκης
 Κοιγότητα Πλαγιαρίου
 Τούμπα "Φενέρ"

ΠΙΝΑΚΑΣ 15γ
 Νομός Θεσσαλονίκης
 Κοινότητα Πλαγιάριου
 Τούμπα "Λιβαδάκι"

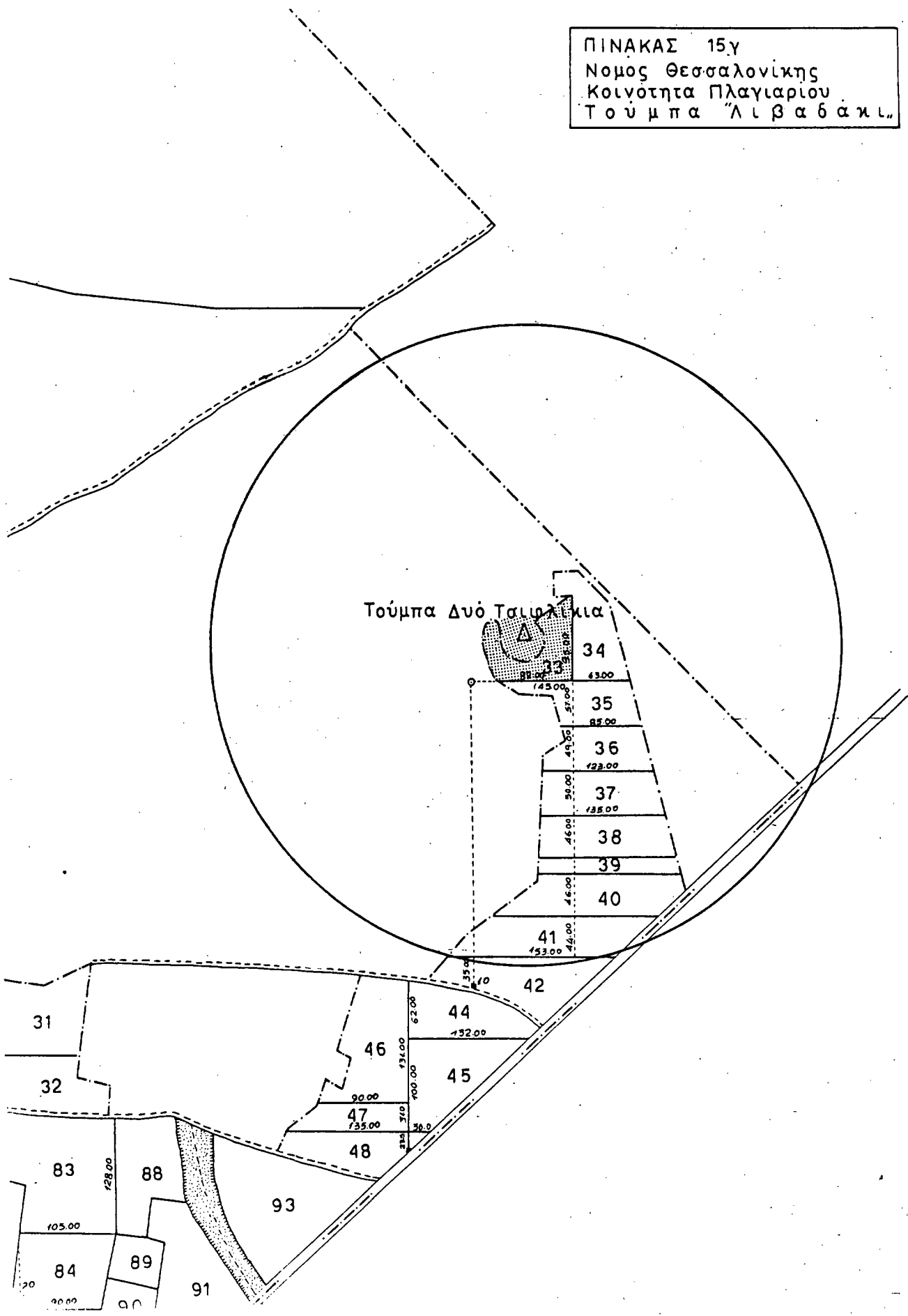

ΠΙΝΑΚΑΣ 158
 Νομός Θεσσαλονίκης
 Κοινότητα Πλαγιαρίου
 Αρχαίο Νεκροταφείο

