



04009962609030056



9947

ΕΦΗΜΕΡΙΣ ΤΗΣ ΚΥΒΕΡΝΗΣΕΩΣ

ΤΗΣ ΕΛΛΗΝΙΚΗΣ ΔΗΜΟΚΡΑΤΙΑΣ

ΤΕΥΧΟΣ ΤΕΤΑΡΤΟ

Αρ. Φύλλου 996

26 Σεπτεμβρίου 2003

ΑΠΟΦΑΣΕΙΣ

Αριθ. 30872

Τροποποίηση Γενικού Πολεοδομικού Σχεδίου (Γ.Π.Σ.) του δήμου Ωραιοκάστρου (Ν. Θεσσαλονίκης).

Η ΥΠΟΥΡΓΟΣ ΠΕΡΙΒΑΛΛΟΝΤΟΣ, ΧΩΡΟΤΑΞΙΑΣ ΚΑΙ ΔΗΜΟΣΙΩΝ ΕΡΓΩΝ

Έχοντας υπόψη :

1. Τις διατάξεις των άρθρων 25, 31 (παρ. 8) και 39 του από 14.7.1999 π.δ/τος «Κώδικας Βασικής Πολεοδομικής Νομοθεσίας» (Δ' 580).

2. Τις διατάξεις της παρ. 11 του άρθρου 4 του Ν. 2508/1997 «Βιώσιμη οικιστική ανάπτυξη των πόλεων και οικισμών της χώρας και άλλες διατάξεις» (Α' 124).

3. Τις διατάξεις του άρθρου 29Α του Ν. 1558/1985 «Κυβέρνηση και Κυβερνητικά Όργανα» (Α' 137), που προστέθηκε με το άρθρο 27 του Ν. 2081/1992 (Α' 154) και τροποποιήθηκε με την παρ. 2α του άρθρου 1 του Ν. 2469/1997 (Α' 38).

4. Τις διατάξεις του άρθρου 19 (παρ. 1) του Ν. 1849/1989 «Επέκταση και συμπλήρωση των στεγαστικών προγραμμάτων του Οργανισμού Εργατικής Κατοικίας και άλλες διατάξεις» (Α' 113).

5. Την 58342/1843/12.9.1990 απόφαση του Υπουργού Περιβάλλοντος, Χωροταξίας και Δημοσίων Έργων «Άσκηση αρμοδιοτήτων από τον Οργανισμό Θεσσαλονίκης» (Β' 630).

6. Τις διατάξεις της παρ. Β του άρθρου 1 του π.δ/τος 28/28.1.1993 «Καθορισμός αρμοδιοτήτων που διατηρούνται από τον Υπουργό και τις Περιφερειακές Υπηρεσίες διανομαρχιακού επιπέδου του Υπουργείου Περιβάλλοντος Χωροταξίας και Δημοσίων Έργων» (Α' 9).

7. Το 6686/18.9.01 έγγραφο του δήμου Ωραιοκάστρου προς τους αρμόδιους φορείς.

8. Το 10837/16.10.2001 έγγραφο της ΙΣΤ' Εφορείας Προϊστορικών και Κλασικών Αρχαιοτήτων του Υπουργείου Πολιτισμού.

9. Το 4219/6.11.2001 έγγραφο της 9ης Εφορείας Βυζαντινών Αρχαιοτήτων.

10. Το 07/8433/18.10.2001 έγγραφο της Δ/σης Τεχνικών Υπηρεσιών Νομαρχιακής Αυτοδιοίκησης Θεσσαλονίκης.

11. Το 12/11582/5.12.2001 έγγραφο της Δ/σης Αγροτικής Ανάπτυξης Νομαρχιακής Αυτοδιοίκησης Θεσσαλονίκης και το πρακτικό ΝΕΧΩΠ.

12. Το ΑΡΙΘ/ΗΜΕΡ/ΔΠΜ - Θ/Φ.288/52858/12.10.2001 έγγραφο της Δ.Ε.Η..

13. Το 521/5233/9.10.2001 έγγραφο του Ο.Τ.Ε..

14. Το 5812/23.2.2001 έγγραφο του Δασαρχείου Θεσσαλονίκης.

15. Τις 143/1996, 160/2001 και 23/2002 γνωμοδοτήσεις του δημοτικού συμβουλίου Ωραιοκάστρου.

16. Το γεγονός ότι οι υπόλοιποι φορείς δεν απάντησαν μέχρι σήμερα.

17. Την 3/συν. 19/19.12.2002 γνωμοδότηση της Εκτελεστικής Επιτροπής του Οργανισμού Θεσσαλονίκης.

18. Το γεγονός ότι από τις κανονιστικές διατάξεις αυτής της απόφασης δεν προκαλείται δαπάνη σε βάρος του κρατικού προϋπολογισμού και του προϋπολογισμού του οικείου Ο.Τ.Α., αποφασίζουμε:

1. Εγκρίνεται η τροποποίηση του γενικού πολεοδομικού σχεδίου (Γ.Π.Σ.) του δήμου Ωραιοκάστρου (Ν. Θεσσαλονίκης), το οποίο έχει εγκριθεί με την 61603/3079/1.10.1987 απόφαση του Υπουργού Περιβάλλοντος, Χωροταξίας και Δημοσίων Έργων «Έγκριση γενικού πολεοδομικού σχεδίου (Γ.Π.Σ.) της κοινότητας Ωραιοκάστρου (Ν. Θεσσαλονίκης)» (διόρθωση 226/1988) (Δ' 1043), με:

Α. Την επέκταση των ορίων του γενικού πολεοδομικού σχεδίου σε εκτάσεις αραιοδομημένες και αδόμητες συνολικής έκτασης 4.217 στρεμμάτων περίπου, και την πολεοδομική οργάνωση του δήμου για πληθυσμιακό μέγεθος 33.110 κατοίκων και τη δημιουργία επτά (7) νέων πολεοδομικών ενότητων (Π.Ε. 6, 7, 8, 9, 10, 11, 12), όπως φαίνεται στο χάρτη Π. 1.11 σε κλίμακα 1:5.000 και ειδικότερα :

- Την επέκταση των ορίων του γενικού πολεοδομικού σχεδίου στις πολεοδομικές ενότητες 2, 4, 5.

- Την επέκταση των ορίων του γενικού πολεοδομικού σχεδίου :

α) ανατολικά της οδού Θεσσαλονίκης - Ωραιοκάστρου και τη δημιουργία των πολεοδομικών ενότητων 6 και 7

β) νότια και νοτιοδυτικά της περιοχής Γαλήνης (Π.Ε. 5) και τη δημιουργία των πολεοδομικών ενότητων 8 και 9

γ) δυτικά και νοτιοδυτικά της περιοχής Παλαιοκάστρου και τη δημιουργία των πολεοδομικών ενότητων 10, 11 και 12.

Β. Την τροποποίηση της μέσης πυκνότητας και του μέσου συντελεστή δόμησης και τον καθορισμό αυτών στις νέες πολεοδομικές ενότητες, όπως φαίνεται στον παρα-

κάτω πίνακα και στους χάρτες Π . 1.11 και Π. 1.4 - 1.5 σε κλίμακα 1:5000 ως εξής :

Πολοδομική Ενότητα	Μέση Πυκνότητα Άτομα/Ha	Μέσος Συντελεστής Δόμησης
Π.Ε. 1. Δυτικό Ωραιόκαστρο	64	0,80
Π.Ε. 2. Β.Α. Ωραιόκαστρο	55	0,69
Π.Ε. 3. Ν.Α. Ωραιόκαστρο	52	0,66
Π.Ε. 4. Παλαιόκαστρο	52	0,67
Π.Ε. 5. Γαλήνη	50	0,60
Π.Ε. 6. Ανατολικά οδού Θεσ/νίκης - Ωραιόκαστρο	42	0,51
Π.Ε. 7. Ανατολικά οδού Θεσ/νίκης - Ωραιόκαστρο	38	0,46
Π.Ε. 8. Νότια Γαλήνη	34	0,41
Π.Ε. 9. Αμφιθέα	33	0,40
Π.Ε. 10. Δυτικά Παλαιόκαστρο	33	0,40
Π.Ε. 11. Δυτικά Παλαιόκαστρο	33	0,40
Π.Ε. 12. Ν.Δ. Παλαιόκαστρο	33	0,40

Γ. Τον καθορισμό των παρακάτω χρήσεων γης στις περιοχές επέκτασης, όπως φαίνεται στο χάρτη Π - 1.3.2 σε κλίμακα 1:5000 και ειδικότερα:

- αμιγούς κατοικίας, όπως προσδιορίζεται από το άρθρο 2 του από 23.2.1987 π.δ/τος (Δ' 166) σε περιοχές των Π.Ε. 6, 7, 8, 9, 10, 11 και 12 και στις επεκτάσεις των Π.Ε. 2, 4, 5

- γενικής κατοικίας, όπως προσδιορίζονται από το άρθρο 3 του ιδίου ως άνω π.δ/τος σε περιοχές των Π.Ε. 6, 7, 8, 9, 10, 11 και 12

- τοπικού κέντρου, όπως προσδιορίζεται από το άρθρο 4 του παραπάνω π.δ/τος σε περιοχές των Π.Ε. 6, 7, 8, 9, 10, 11 και 12

- χώρων αθλητισμού, πρασίνου, εκπαίδευσης, πρόνοιας, πολιτιστικών λειτουργιών και αναψυχής, στις Π.Ε. 6, 7, 8, 9, 10, 11 και 12

- χώρων αθλητισμού, πολιτιστικών λειτουργιών και αναψυχής στις επεκτάσεις των Π.Ε. 5, 4, 2 αντίστοιχα.

• Την τροποποίηση των χρήσεων γης στις Π.Ε. 1, 2, 3, 4 και 5, όπως φαίνεται στο χάρτη Π - 1.3.2 σε κλίμακα 1:5000 και ειδικότερα :

- Την αλλαγή περιοχών αμιγούς κατοικίας σε γενική κατοικία στην Π.Ε. 2

- Την αλλαγή περιοχών γενικής κατοικίας σε αμιγή κατοικία στην Π.Ε. 3

- Την αλλαγή περιοχών γενικής κατοικίας σε κεντρικές λειτουργίες στις Π.Ε. 1 και Π.Ε. 2

- Τον καθορισμό χώρων πρόνοιας, πολιτιστικών λειτουργιών, στάθμευσης, εκπαίδευσης, αθλητικών λειτουργιών, πρασίνου και πυροσβεστικού σταθμού στις Π.Ε. 1, 2, 3, 4 και 5

• Στις περιοχές γενικής κατοικίας και τοπικού κέντρου απαγορεύονται τα συνεργεία αυτοκινήτων, βαφεία, φανοποιεία

Δ. Τη γενική εκτίμηση της χωρητικότητας των πολεοδο-

μικών ενότητων σε κατοίκους και των αναγκών σε γη (Ha) για κοινωνική υποδομή σε επίπεδο πόλης και Πολεοδομικών Ενότητων, όπως φαίνονται στους πίνακες Α.11.2.1, Α.11.2.2, Α.11.2.3 και Α.11.6.

Ε. Την τροποποίηση και οργάνωση του οδικού δικτύου εντός των οικισμών Ωραιόκαστρο, Παλαιόκαστρο και Γαλήνης, καθώς και την ιεράρχηση αυτού στις νέες περιοχές επέκτασης, όπως φαίνεται στον χάρτη Π. 2.1.1 - 2.1.2 σε κλίμακα 1:10.000, με βασικότερες παρεμβάσεις:

α) την πεζοδρόμηση τμήματος της οδού Δημοκρατίας στις Π.Ε. 1 και Π.Ε. 2

β) τη διαμόρφωση κόμβων στα σημεία συμβολής κυρίων οδικών αξόνων και συλλεκτριών για την εύρυθμη κυκλοφοριακή προσπέλαση

γ) την προέκταση της Νότιας παραπλεύρου της Περιφερειακής οδού, από το δήμο Ευόσμου προς τα ανατολικά, καθώς και τη φύτευση εκατέρωθεν της περιφερειακής για την προφύλαξη των πολεοδομικών ενότητων από τη διερχόμενη κυκλοφορία

δ) την πρόβλεψη υπόγειων χώρων στάθμευσης κάτω από κοινόχρηστους και κοινωφελείς χώρους και τη δημιουργία άλλων υπαίθριων που καθορίζονται στο στάδιο πολεοδομικής μελέτης.

Τις προτάσεις για τα απαραίτητα έργα και μελέτες δικτύων υποδομής (ύδρευση, αποχέτευση, ενέργεια και τηλεπικοινωνίες), για την πυροπροστασία της πόλης και την προστασία από σεισμό, όπως φαίνονται στους αντίστοιχους χάρτες Π. 2.2.1 - 2.2.2, Π. 2.3.1 - 2.3.2, 2.4.1 - 2.4.2, Π. 2.6.1 - 2.6.2, Π. 2.7.1 - 2.7.2, Π. 3.1.1 - 3.1.2 - 3.2 σε κλίμακα 1:10.000.

2. Συνοπτικά αντίτυπα των παραπάνω εννέα (9) χαρτών και τεσσάρων (4) πινάκων που θεωρήθηκαν από τον Προϊστάμενο της Διεύθυνσης Τοπογραφικών Εφαρμογών με την 30872/2003 πράξη του δημοσιεύονται στην Εφημερίδα της Κυβερνήσεως με την παρούσα απόφαση.

3. Εντός της περιοχής του Γενικού Πολεοδομικού Σχεδίου (Γ.Π.Σ.) και ειδικότερα στις εκτός και εντός σχεδίου περιοχές που περιλαμβάνονται σ' αυτό, οικοδομικές άδειες που έχουν εκδοθεί με τις προγενέστερα ισχύουσες διατάξεις ή έχει υποβληθεί στην αρμόδια Πολεοδομική Υπηρεσία ο πλήρης φάκελος με τα απαραίτητα για την έκδοση της οικοδομικής άδειας στοιχεία, μέχρι την ημερομηνία δημοσίευσης της παρούσας απόφασης, εκτελούνται όπως εκδόθηκαν ή εκδίδονται βάσει των υποβληθέντων στοιχείων σε συνδυασμό με τις διατάξεις του Ν. 1577/1985 «Γενικός Οικοδομικός Κανονισμός» (Α' 210), όπως ισχύει.

4. Η ισχύς της παρούσας απόφασης αρχίζει από τη δημοσίευσή της στην Εφημερίδα της Κυβερνήσεως.

Η απόφαση αυτή να δημοσιευθεί στην Εφημερίδα της Κυβερνήσεως.

Αθήνα, 31 Ιουλίου 2003

Η ΥΠΟΥΡΓΟΣ

ΒΑΣΩ ΠΑΠΑΝΔΡΕΟΥ

ΝΟΜΟΣ ΘΕΣΣΑΛΟΝΙΚΗΣ ΟΙΚΙΣΜΟΣ ΩΡΑΙΟΚΑΣΤΡΟΥ
ΠΙΝΑΚΑΣ Α – 11.2.2 ΑΝΑΓΚΕΣ ΣΕ ΓΗ ΓΙΑ ΚΟΙΝΩΝΙΚΗ ΥΠΟΔΟΜΗ ΠΟΛΕΟΔΟΜΙΚΩΝ ΕΝΟΤΗΤΩΝ

ΕΘΝΙΚΟ ΤΥΠΟΓΡΑΦΕΙΟ
 Για τεχνικούς λόγους στο σχεδιαγράμμο
 έγινε σμίκρυνση κατά ποσοστό 78 %

ΠΟΛΕΟΔΟΜΙΚΗ ΕΝΟΤΗΤΑ 12	Προγραμματικό Μέγεθος 2002	Σταθεροτυπο Γης	Σύνολο Γης (μ2) 2002	Αποδεκτή Γη (μ2) 1987	Αναγκαία νεα Γη (μ2) 1987-2002	Αριθμός μονάδων	Παρατηρήσεις
	(1)	(2)	(3)=(1)*(2)	(4)	(5)=(3)-(4)	(6)	(7)
1. Τοπικές πλατείες - Χωροί πρασίνου	1.822	4,50	8.199	∅	8.199	1	Τα ρεμμата δεν έχουν υπολογιστεί
2. Παδικές χαρές	1.822	0,50	911	∅	911	1	
3. Λιθούσες πολιτιστικών & κοινωνικών εκδηλώσεων	1.822	0,20	364	∅	364	∅	Καλύπτονται οι ανάγκες από ομορες Πολεοδομικές ενότητες
4. Τοπικά εμπορικά κέντρα	1.822	0,35	638	∅	638	1	Αναπτύσσεται γύρω από την πλατεία
5. Γυμνασία - Λυκεία	164	11,00	1.804	∅	1.804	∅	Καλύπτονται οι ανάγκες από ομορες Πολεοδομικές ενότητες
6. Δημοτικά Σχολεία	182	12,00	2.184	∅	2.184	1	
7. Νηπιονγωγεία	36	20,00	720	∅	720	1	
8. Παιδικοί-Βρεφικοί Σταθμοί	49	8,00	392	∅	392	∅	Καλύπτονται οι ανάγκες από ομορες Πολεοδομικές ενότητες
9. ΚΑΠΗ	192	5,50	1.056	∅	1.056	1	
10. Τοπικά Αθλητικά Κέντρα	1.822	5,50	10.021	∅	10.021	∅	Στην Π.Ε. προτείνεται αθλητικός πύργος Β εμβ. 30.000 μ2
11. Ενοριακοί Ναοί	1.822	1,50	2.733	∅	2.733	∅	Καλύπτονται οι ανάγκες από ομορες Πολεοδομικές ενότητες

Γεωσολογική
 Ο ΠΡΟΕΔΡΟΣ
 Τ.Υ.
 Η ΓΡΑΜΜΑΤΕΙΑ ΤΗΣ Γ.Ε. ΤΟΥ ΟΥ.Ο.Ε.
 ΤΕΛΟΣ ΣΤΑΤΙΣΤΙΚΩΝ

ΝΟΜΟΣ ΘΕΣΣΑΛΟΝΙΚΗΣ ΟΙΚΙΣΜΟΣ ΩΡΑΙΟΚΑΣΤΡΟΥ
 ΠΙΝΑΚΑΣ Α – 11.2.2 ΑΝΑΓΚΕΣ ΣΕ ΓΗ ΓΙΑ ΚΟΙΝΩΝΙΚΗ ΥΠΟΔΟΜΗ ΠΟΛΕΟΔΟΜΙΚΩΝ ΕΝΟΤΗΤΩΝ

ΠΟΛΕΟΔΟΜΙΚΗ ΕΝΟΤΗΤΑ 11	Προγραμματικό Μεγεθος 2002	Σταθεροτυπο Γης	Συνολο Γης (μ2) 2002	Αποδεκτη Γη (μ2) 1987	Αναγκαία νεα Γη (μ2) 1987-2002	Αριθμος μοναδων	Παρατηρησεις
	(1)	(2)	(3)=(1)*(2)	(4)	(5)=(3)-(4)	(6)	(7)
1. Τοπικές πλατείες - Χωροι πρασινου	2.449	4,50	11.020	∅	11.020	1	Τα ρεμμата δεν εχουν υπολογιστει
2. Παδικες χαρες	2.449	0,50	1.224	∅	1.224	1	
3. Αιθουσες πολιτιστικων & κοινωνικων εκδηλωσεων	2.449	0,20	490	∅	490	∅	Καλυπτονται οι αναγκες από ομορες Πολεοδομικες ενοτητες
4. Τοπικα εμπορικα κεντρα	2.449	0,35	857	∅	857	1	Αναπτυσσεται γυρω από την πλατεια
5. Γυμνασια – Λυκεια	220	11,00	2.420	∅	2.420	1	
6. Δημοτικα Σχολεια	245	12,00	2.940	∅	2.940	1	
7. Νηπιαγωγεια	49	20,00	980	∅	980	1	
8. Παιδικοι-Βρεφικοι Σταθμοι ΠΡΟΣΤΑΣΙΑΣ ΠΕΡΙΒΑΛΛΟΝΤΟΣ ΘΕΣΣΑΛΟΝΙΚΗΣ	2.449	0,00	528	∅	528	∅	Καλυπτονται οι αναγκες από ομορες Πολεοδομικες ενοτητες
9. Τοπικα Αθλητικα Κεντρα Γ.Ν.Ο.Μ.Ο.Α.Ο.Τ.Η.Σ.Η.	2.449	5,50	13.470	∅	13.470	∅	Καλυπτονται οι αναγκες από ομορες Πολεοδομικες ενοτητες
10. Ενοριακοι Ναοι ομόφωνα - σύμφωνα με την εισηγητική έκθεση	2.449	1,50	3.673	∅	3.673	∅	Καλυπτονται οι αναγκες από ομορες Πολεοδομικες ενοτητες

Ο Γενικός Γραμματέας
 Ο ΠΡΟΕΔΡΟΣ
 Τ. ΑΡΧΙΤΕΚΤΟΝΙΚΟΥ ΚΑΙ ΜΕΛΗ
 Η ΓΡΑΜΜΑΤΕΙΑ ΤΗΣ ΕΠΙΤΡΟΠΗΣ

ΕΠΙΣΤΗΜΟΝΟΙ

ΝΟΜΟΣ ΘΕΣΣΑΛΟΝΙΚΗΣ ΟΙΚΙΣΜΟΣ ΩΡΑΙΟΚΑΣΤΡΟΥ
 ΠΙΝΑΚΑΣ Α – 11.2.2 ΑΝΑΓΚΕΣ ΣΕ ΓΗ ΓΙΑ ΚΟΙΝΩΝΙΚΗ ΥΠΟΔΟΜΗ ΠΟΛΕΟΔΟΜΙΚΩΝ ΕΝΟΤΗΤΩΝ

ΠΟΛΕΟΔΟΜΙΚΗ ΕΝΟΤΗΤΑ 10	Προγραμματικό Μεγεθος 2002	Σταθροτυπο Γης	Συνολο Γης (μ2) 2002	Αποδεκτη Γη (μ2) 1987	Αναγκαία νεα Γη (μ2) 1987-2002	Αριθμος μοναδων	Παρατηρησεις
1. Τοπικές πλατείες - Χωροι πρασίνου	1.577	4,50	7.096	∅	7.096	1	Τα ρεψματα δεν εχουν υπολογιστει
2. Παδικες χαρες	1.577	0,50	788	∅	788	1	
3. Αιθουσες πολιτιστικων & κοινωνικων εκδηλωσεων	1.577	0,20	315	∅	315	∅	Καλιπτονται οι αναγκες από ομορες Πολεοδομικες ενοτιητες
4. Τοπικα εμπορικα κεντρα	1.577	0,35	552	∅	552	1	Αναπτυσσεται γυρω από την πλατεια
5. Γυμνασια - Λυκεια	142	11,00	1.562	∅	1.562	∅	Καλιπτονται οι αναγκες από ομορες Πολεοδομικες ενοτιητες
6. Δημιοτικα Σχολεια	158	12,00	1.896	∅	1.896	1	
7. Νηπιαγωγεια	32	20,00	640	∅	640	1	
8. Παδικοι-Βρεφικοι Σταθμοι	42	8,00	336	∅	336	1	
9. Τοπικα Αθλητικα Κεντρα	1.577	5,50	8.673	∅	8.673	∅	Καλιπτονται οι αναγκες από ομορες Πολεοδομικες ενοτιητες
10. Ενοριακοι Ναοι	1.577	1,50	2.365	∅	2.365	∅	Καλιπτονται οι αναγκες από ομορες Πολεοδομικες ενοτιητες

Συνολικά 197
 Πρόδη 31/9/1982 2002
 Γ. Ν. Μ. Ο. Δ. Ο. Τ. Η. Σ. Η.
 σύμφωνα - σύμφωνα με την ετήσια
 έκθεση του 1982
 ΟΡΓΑΝΟ ΔΙΟΙΚΗΣΗΣ
 ΟΡΓΑΝΙΣΜΟΥ ΣΥΝΕΛΕΥΣΗΣ
 ΠΡΟΣΤΑΣΙΑΣ ΠΕΡΙΒΑΛΛΟΝΤΟΣ ΘΕΣΣΑΛΟΝΙΚΗΣ
 Ο ΠΡΟΕΔΡΟΣ
 Ο ΓΡΑΜΜΑΤΕΑΣ
 Ο ΜΕΛΗΣ

ΝΟΜΟΣ ΘΕΣΣΑΛΟΝΙΚΗΣ ΟΙΚΙΣΜΟΣ ΩΡΑΙΟΚΑΣΤΡΟΥ
 ΠΙΝΑΚΑΣ Α – 11.2.2 ΑΝΑΓΚΕΣ ΣΕ ΓΗ ΓΙΑ ΚΟΙΝΩΝΙΚΗ ΥΠΟΔΟΜΗ ΠΟΛΕΟΔΟΜΙΚΩΝ ΕΝΟΤΗΤΩΝ

ΠΟΛΕΟΔΟΜΙΚΗ ΕΝΟΤΗΤΑ	Προγραμματικό Μεγεθος 2002	Σταθερότυπο Γης	Συνολο Γης (μ2) 2002	Αποδεκτη Γη (μ2) 1987	Αναγκαία νεα Γη (μ2) 1987-2002	Αριθμος μοναδων	Παρατηρησεις
1. Τοπικές πλατείες - Χωροι πρασινου.	(1) 2.152	(2) 4,50	(3)=(1)*(2) 9.684	(4) ∅	(5)=(3)-(4) 9.684	(6) 1	(7) Τα ρεμμата δεν εχουν υπολογιστει
2. Παδικες χαρες	2.152	0,50	1.076	∅	1.076	2	
3. Αιθουσες πολιτιστικων & κοινωνικων εκδηλωσεων	2.152	0,20	430	∅	430	∅	Καλυπτονται οι αναγκες από ομορες Πολεοδομικες ενότητες
4. Τοπικα εμπτορικα κεντρα	2.152	0,35	753	∅	753	1	Αναπτυσσεται γυρω από την πλατεια
5. Γυμνασια – Λυκεια	194	11,00	2.134	∅	2.134	∅	Καλυπτονται οι αναγκες από ομορες Πολεοδομικες ενότητες
6. Δημοτικα Σχολεια	215	12,00	2.580	∅	2.580	1	
7. Νηπιαγωγεια	43	20,00	860	∅	860	1	
8. Παιδικοι-Βρεφικοι Σταθμοι	58	8,00	464	∅	464	∅	Καλυπτονται οι αναγκες από ομορες Πολεοδομικες ενότητες
9. ΚΑΠΗ							
10. Τοπικα Αθλητικα Κεντρα	2.152	5,50	11.836	∅	11.836	1	Καλυπτονται οι αναγκες από ομορες Πολεοδομικες ενότητες
11. Ενοριακοι Ναοι	2.152	1,50	3.228	∅	3.228	1	Καλυπτονται οι αναγκες από ομορες Πολεοδομικες ενότητες

Εσχαλονη
 Ο ΠΡΟΪΑΡΧΟΣ
 Γ. Ν. Μ. Δ. Ο. Τ. Ν. Σ. Η.
 ΠΡΟΪΑΡΧΟΣ ΤΗΣ ΕΠΙΤΡΟΠΗΣ ΓΙΑ ΤΗΝ ΕΙΣΗΓΗΣΗ
 ΤΑ ΜΕΛΗ
 ΟΡΘΟΓΡΑΦΙΑ
 3/19/12
 2002

ΝΟΜΟΣ ΘΕΣΣΑΛΟΝΙΚΗΣ ΟΙΚΙΣΜΟΣ ΩΡΑΙΟΚΑΣΤΡΟΥ
 ΠΙΝΑΚΑΣ Α – 11.2.2 ΑΝΑΓΚΕΣ ΣΕ ΓΗ ΓΙΑ ΚΟΙΝΩΝΙΚΗ ΥΠΟΔΟΜΗ ΠΟΛΕΟΔΟΜΙΚΩΝ ΕΝΟΤΗΤΩΝ

ΠΟΛΕΟΔΟΜΙΚΗ ΕΝΟΤΗΤΑ 8	Προγραμματικό Μεγεθος 2002	Σταθεροτυπο Γης	Συνολο Γης (μ2) 2002	Αποδεκτη Γη (μ2) 1987	Αναγκαία νεα Γη (μ2) 1987-2002	Αριθμος μοναδων	Παρατηρησεις
	(1)	(2)	(3)=(1)*(2)	(4)	(5)=(3)-(4)	(6)	(7)
1. Τοπικές πλατείες - Χωροι πρασινου	2.838	4,50	12.771	∅	12.771	1	Τα ρεμμата δεν εχουν υπολογιστει
2. Παδικες χαρες	2.838	0,50	1.419	∅	1.419	1	
3. Αιθουσες πολιτιστικων & κοινωνικων εκδηλωσεων	2.838	0,20	568	∅	568	∅	Καλυπτονται οι αναγκες από ομορες Πολεοδομικες ενότητες
4. Τοπικα εμπτορικα κεντρα	2.838	0,35	993	∅	993	1	Αναπτυσσεται γυρω από την πλατεια
5. Γυμνασια – Λυκεια	255	11,00	2.805	∅	2.805	1	
6. Δημοτικα Σχολεια	284	12,00	3.408	∅	3.408	1	
7. Νηπιαγωγεια	57	20,00	1.140	∅	1.140	1	
8. Παδικοι-Βρεφικοι Σταθμοι	616	8,00	616	∅	616	1	
9. Τοπικα Αθλητικα Κεντρα	Συνολο 2.838 Γ Ν Ω Ν Ο Α Ο Α Ε Ε Ε Ε Ε ομογενο 2.838 - συμπρωτα 1.50	5,50	15.609	∅	15.609	∅	Καλυπτονται οι αναγκες από ομορες Πολεοδομικες ενότητες
10. Ενοριακοι Ναοι	4.257	1,50	4.257	∅	4.257	∅	Καλυπτονται οι αναγκες από ομορες Πολεοδομικες ενότητες

ΟΙΚΙΣΜΟΣ ΩΡΑΙΟΚΑΣΤΡΟΥ
 ΟΡΓΑΝΙΣΜΟΣ ΠΥΡΟΣΦΟΡΩΝ ΣΧΕΔΙΟΥ ΚΑΙ
 ΠΡΟΣΤΑΣΙΑΣ ΠΕΡΙΒΑΛΛΟΝΤΟΣ ΠΕΡΙΦΕΡΕΙΑΣ
 ΣΥΝΕΛΕΞΗ 19/12/2002
 Γ Ν Ω Ν Ο Α Ο Α Ε Ε Ε Ε Ε
 ομογενο 2.838 - συμπρωτα 1.50
 ΟΡΓΑΝΙΣΜΟΣ ΠΥΡΟΣΦΟΡΩΝ ΣΧΕΔΙΟΥ ΚΑΙ
 ΠΡΟΣΤΑΣΙΑΣ ΠΕΡΙΒΑΛΛΟΝΤΟΣ ΠΕΡΙΦΕΡΕΙΑΣ
 Ο ΠΡΟΕΔΡΟΣ
 ΕΥ

ΝΟΜΟΣ ΘΕΣΣΑΛΟΝΙΚΗΣ ΟΙΚΙΣΜΟΣ ΩΡΑΙΟΚΑΣΤΡΟΥ

ΠΙΝΑΚΑΣ Α – 11.2.2 ΑΝΑΓΚΕΣ ΣΕ ΓΗ ΓΙΑ ΚΟΙΝΩΝΙΚΗ ΥΠΟΔΟΜΗ ΠΟΛΕΟΔΟΜΙΚΩΝ ΕΝΟΤΗΤΩΝ

ΠΟΛΕΟΔΟΜΙΚΗ ΕΝΟΤΗΤΑ	Προγραμματικό Μεγεθος 2002	Σταθεροτυπο Γης	Συνολο Γης (μ2) 2002	Αποδεκτη Γη (μ2) 1987	Αναγκαα νεα Γη(μ2) 1987-2002	Αριθμοσ μοναδων	Παρατηρησεισ
6	(1)	(2)	(3)=(1)*(2)	(4)	(5)=(3)-(4)	(6)	(7)
1. Τοπικες πλατειες - χωροι πρασινου	1.844	4,50	8.298	Ø	8.298	1	Τα ρεμματα δεν εχουν υπολογιστει
2. Παδικες χαρες	1.844	0,50	922	Ø	922	1	
3. Αιθουσες πολιτιστικων & κοινωνικων εκδηλωσεων	1.844	0,20	369	Ø	369	Ø	Καλυπτονται οι αναγκεσ απο ομορες Πολεοδομικες ενοτητες
4. Τοπικα εμπυρικα κεντρα	1.844	0,35	645	Ø	645	1	Αναπτυσσεται γυρω απο την πλατεια
5. Γυμνασια – Λυκεια	166	11,00	1.826	Ø	1.826	Ø	Καλυπτονται οι αναγκεσ απο ομορες Πολεοδομικες ενοτητες
6. Δημοτικα Σχολεια	184	12,00	2.208	Ø	2.208	1	
7. Νηπιαγωγεια	37	20,00	740	Ø	740	1	
8. Παιδικοι-Βρεφικοι Σταθμοι	50	8,00	400	Ø	400	1	
9. Τοπικα Αθλητικα Κεντρα	1.844	5,50	10.142	Ø	10.142	Ø	Καλυπτονται οι αναγκεσ απο ομορες Πολεοδομικες ενοτητες
10. Ενοριακοι Ναοι	1.844	1,50	2.766	Ø	2.766	Ø	

ΟΡΓΑΝΙΣΜΟΣ ΡΥΘΜΙΣΤΙΚΩΝ ΣΧΕΔΙΩΝ ΚΑΙ
 ΚΕΝΤΡΟΠΡΟΣΤΑΣΙΑΣ ΠΕΡΙΣΤΑΣΙΑΣ 5,50 ΗΚΤΩΣ
 Συνεδρίαση 19/12/2002
 Γ.Ν.Ω.Α.Α.Ο.Π.Π.
 ομόφωνη - σύμφωνα με την εισήγηση
 του αρμοδίου αξιωματικού
 Ο Προϊστάμενος
 ΟΡΓΑΝΙΣΜΟΣ ΑΝΤΙΣΤΡΟΦΗΣ
 ΟΡΓΑΝΙΣΜΟΣ ΑΝΤΙΣΤΡΟΦΗΣ Τ.Ε.Ε.Π.Α.Ο.Π.Π.

ΝΟΜΟΣ ΘΕΣΣΑΛΟΝΙΚΗΣ ΟΙΚΙΣΜΟΣ ΩΡΑΙΟΚΑΣΤΡΟΥ
 ΠΙΝΑΚΑΣ Α – 11.2.2 ΑΝΑΓΚΕΣ ΣΕ ΓΗ ΓΙΑ ΚΟΙΝΩΝΙΚΗ ΥΠΟΔΟΜΗ ΠΟΛΕΟΔΟΜΙΚΩΝ ΕΝΟΤΗΤΩΝ

ΠΟΛΕΟΔΟΜΙΚΗ ΕΝΟΤΗΤΑ 5 ΓΑΛΗΝΗ	Προγραμματικό Μεγεθος 2002	Σταθεροτυπο Γης	Συνολο Γης (μ2) 2002	Αποδεκτη Γη (μ2) 1987	Αναγκαία νεα Γη (μ2) 1987-2002	Αριθμος μοναδων	Παρατηρησεις
	(1)	(2)	(3)=(1)*(2)	(4)	(5)=(3)-(4)	(6)	(7)
1. Τοπικές πλατείες - Χωροι πρασινου	3.335	4,50	15.007	88.540	∅		
2. Παδικες χαρες	3.335	0,50	1.667	∅	1.667	2	
3. Αιθουσες πολιτιστικων & κοινωνικων εκδηλωσεων	3.335	0,20	667	∅	667	1	
4. Τοπικα εμπορικα κεντρα	3.335	0,35	1.167	∅	1.167	1	
5. Γυμνασια – Λυκεια	300	11,00	3.300	∅	3.300	1	
6. Δημοτικα Σχολεια	334	12,00	4.008	2.200	1.808	2	
7. Νηπιαγωγεια	67	20,00	1.340	1.400	∅	2	
8. Παιδικο-Βρεφικοι Σταθμοι	90	8,00	720	∅	720	2	ΟΡΓΑΝΙΣΜΟΥ ΡΥΘΜΙΣΤΙΚΟΥ ΣΧΕΔΙΟΥ ΚΑΙ ΠΡΟΣΤΑΣΙΑΣ ΠΕΡΙΒΑΛΛΟΝΤΟΣ ΘΕΣΣΑΛΟΝΙΚΗΣ
9. Τοπικα Αθλητικα Κεντρα	3.335	5,50	18.342	∅	18.342	3	Συνεδρια Γη Πράξη 3/15/97/220 Γ Ν Ο Μ Ο Σ Τ Η Σ Η
10. Ενοριακοι Ναοι	3.335	1,50	5.002	2.300	2.702	1	σύμφωνα - σύμφωνα με την εισήγηση Γ Ν Ο Μ Ο Σ Τ Η Σ Η Πράξη 3/15/97/220

Ευχαριστούμε
 Ο ΠΡΟΕΔΡΟΣ
 Γ. ΑΡΧΙΔΕΚΑΝΤΩΝ
 Η Γραμματεία της Ε.Ε. του Ο.Π.Ε.
 Η Β. Μ. Σαββατιανού

ΝΟΜΟΣ ΘΕΣΣΑΛΟΝΙΚΗΣ ΟΙΚΙΣΜΟΣ ΩΡΑΙΟΚΑΣΤΡΟΥ
 ΠΙΝΑΚΑΣ Α – 11.2.2 ΑΝΑΓΚΕΣ ΣΕ ΓΗ ΓΙΑ ΚΟΙΝΩΝΙΚΗ ΥΠΟΔΟΜΗ ΠΟΛΕΟΔΟΜΙΚΩΝ ΕΝΟΤΗΤΩΝ

ΠΟΛΕΟΔΟΜΙΚΗ ΕΝΟΤΗΤΑ 4 ΠΑΛΑΙΟΚΑΣΤΡΟ	Προγραμματικό Μεγεθος 2002	Σταθεροτυπο Γης	Συνολο Γης (μ2) 2002	Αποδεκτη Γη (μ2) 1987	Αναγκαία νεα Γη (μ2) 1987-2002	Αριθμος μοναδων	Παρατηρησεις
	(1)	(2)	(3)=(1)*(2)	(4)	(5)=(3)-(4)	(6)	(7)
1. Τοπικές πλατείες - Χωροι πρασινου	4.792	4,50	21.564	143.960	∅		
2. Παδικες χαρες	4.792	0,50	2.396	2.860	∅	4	
3. Αιθουσες πολιτιστικων & κοινωνικων εκδηλωσεων	4.792	0,20	958	∅	909	1	
4. Τοπικα εμπορικα κεντρα	4.792	0,35	1.677	∅	1.591	1	Εμποριο αναπτυσσεται γραμμικα κατά μήκος του κεντρου του Ωραιο- καστρου και των τοπικων κεντρων
5. Γυμνασια - Λυκεια	431	11,00	4.741	∅	4.741	∅	Καλυπτονται οι αναγκες από ομορες Πολεοδομικες ενότητες
6. Δημοτικα Σχολεια	479	12,00	5.748	5.700	∅	2	
7. Νηπιαγωγεια	96	20,00	1.920	2.000	∅	1	
8. Παιδικοι-Βρεφικοι Σταθμοι	129	8,00	1.032	∅	1.032	1	
9. Κ.Α.Π.Η						1	
10. Τοπικα Αθλητικα Κεντρα	4.792	5,50	26.356	2.400	23.956	2	
11. Ενοριακοι Ναοι	4.792	1,50	7.188	8.000	∅	2	
12. Εγκαταστασεις Προνοιας - εκτακτης αναγκης						2	
13. Χωροι Σταθμευσης						1	

Θεσσαλονίκη 19/12/2002
 Ο ΠΡΟΕΔΡΟΣ
 ΤΗΣ ΕΠΙΤΡΟΠΗΣ
 ΤΑ ΜΕΛΗ

ΝΟΜΟΣ ΘΕΣΣΑΛΟΝΙΚΗΣ ΟΙΚΙΣΜΟΣ ΩΡΑΙΟΚΑΣΤΡΟΥ
 ΠΙΝΑΚΑΣ Α – 11.2.2 ΑΝΑΓΚΕΣ ΣΕ ΓΗ ΓΙΑ ΚΟΙΝΩΝΙΚΗ ΥΠΟΔΟΜΗ ΠΟΛΕΟΔΟΜΙΚΩΝ ΕΝΟΤΗΤΩΝ

ΠΟΛΕΟΔΟΜΙΚΗ ΕΝΟΤΗΤΑ 3 Ν.Α. ΩΡΑΙΟΚΑΣΤΡΟ	Προγραμματικό Μεγεθος 2002	Σταθεροτυπο Γης	Συνολο Γης (μ2) 2002	Αποδεκτη Γη (μ2) 1987	Αναγκαια νεα Γη (μ2) 1987-2002	Αριθμος μοναδων	Παρατηρησεις
	(1)	(2)	(3)=(1)*(2)	(4)	(5)=(3)-(4)	(6)	(7)
1. Τοπικες πλατειες - χωροι πρασινου	3.739	4,50	16.825	47.120	∅	6	
2. Παδικες Χαρες	3.739	0,50	1.869	2.230	∅	6	
3. Αιθουσες πολιτιστικων & κοινωνικων εκδηλωσεων	3.739	0,20	748	2.700	∅	1	
4. Τοπικα εμπορικα κεντρα	3.739	0,35	1.309	4.500	∅	2	
5. Γυμνασια – Λυκεια	337	11,00	3.707	6.000	∅	1	
6. Δημοτικα Σχολεια	374	12,00	4.488	4.000	488	2	
7. Νηπιαγωγεια	75	20,00	1.500	1.600	∅	1	
8. Μοναδα Περιβαλψης				2.500	∅	1	
9. Παιδικο-Βρεφικοι Σταθμοι	101	8,00	808	∅	808	∅	Καλυπτονται οι αναγκες από ομορες Πολεοδομικα Ενοτητες
10. Τοπικα Αθλητικα Κεντρα	3.739	5,50	20.564	7.600	12.964	5	
11. Ενοριακοι Ναοι	3.739	1,50	5.608	∅	5.608	∅	Καλυπτονται οι αναγκες από ομορες Πολεοδομικα Ενοτητες
12. Αναψυχη						1	
13. Χωροι Σταθμευσης						2	

ΠΡΩΤΟΔΕΙΧΤΙΚΟ ΣΧΕΔΙΟ ΚΑΙ
 ΟΡΘΟΓΩΝΙΟ ΜΕΤΡΙΚΟ ΣΧΕΔΙΟ ΚΑΙ
 ΠΡΟΤΥΠΟ ΠΕΡΙΒΑΛΛΟΝΤΟΣ ΠΕΡΙΜΕΤΡΟ
 Συνολικά 192 Πεδίο 2/19/12/2002
 Γ.Ν.Ω.Μ.Ο.Α.Ο.Τ.Π.Σ.Η.
 ομόφωνα - σύμφωνα με την εισήγηση
 της Ομάδας Εργασίας
 Ο Προβλεπόμενος
 Θεσσαλονίκη 19/12/2002
 Ο ΠΡΟΒΛΕΠΟΜΕΝΟΣ
 ΤΑ ΜΕΛΗ
 Ε.Υ.

ΝΟΜΟΣ ΘΕΣΣΑΛΟΝΙΚΗΣ ΟΙΚΙΣΜΟΣ ΩΡΑΙΟΚΑΣΤΡΟΥ
 ΠΙΝΑΚΑΣ Α – 11.2.2 ΑΝΑΓΚΕΣ ΣΕ ΓΗ ΓΙΑ ΚΟΙΝΩΝΙΚΗ ΥΠΟΔΟΜΗ ΠΟΛΕΟΔΟΜΙΚΩΝ ΕΝΟΤΗΤΩΝ

ΠΟΛΕΟΔΟΜΙΚΗ ΕΝΟΤΗΤΑ 2 Β.Α. ΩΡΑΙΟΚΑΣΤΡΟ	Προγραμματικό Μεγεθος 2002	Σταθεροτυπο Γης	Συνολο Γης (μ2) 2002	Αποδεκτη Γη (μ2) 1987	Αναγκαία νεα Γη(μ2) 1987-2002	Αριθμος μοναδων	Παρατηρησεις
	(1)	(2)	(3)=(1)*(2)	(4)	(5)=(3)-(4)	(6)	(7)
1. Τοπικές πλατείες - Χωροι πρασινου	3.877	4,50	17.446	4.390	13.056		Καλυπτονται οι αναγκες από ομορες Πολεοδομικές ενότητες
2. Παϊδικες χαρες	3.877	0,50	1.938	1.625	313	3	
3. Αιθουσες πολιτιστικων & κοινωνικων εκδηλωσεων	3.877	0,20	775	914	∅	2	
4. Τοπικα εμπορικα κεντρα	3.877	0,35	1.357	∅	1.357	∅	Εμποριο αναπτυσσεται γραμμικα κατά μήκος του κεντρου του Ωραιο- καστρου και των τοπικων κεντρων
5. Γυμνασια – Λυκεια	349	11,00	3.839	∅	3.839	∅	Καλυπτονται οι αναγκες από ομορες Πολεοδομικές ενότητες
6. Δημοτικα Σχολεια	388	12,00	4.656	8.400	∅	1	
7. Νηπιαγωγεια	78	20,00	1.560	3.900	∅	1	
8. Παϊδικοι-Βρεφικοι Σταθμοι	105	8,00	840	760	80	1	
9. Κ.Α.Π.Η						1	
10. Τοπικα Αθλητικα Κεντρα	3.877	5,50	21.323	3.200	18.123	1	Υπαρχει και αθλητικος πυρηνας Β εμβ. 30.000 μ2
11. Ενοριακοι Ναοι	3.877	1,50	5.815	3.400	2.415	1	
12. Αναψυχη						1	

ΟΡΓΑΝΙΣΜΟΣ ΡΥΘΜΙΣΤΙΚΟΥ ΣΧΕΔΙΟΥ ΚΑΙ
 ΠΡΟΒΛΕΨΕΩΣ ΠΕΡΙΣΤΡΕΦΟΜΕΝΩΝ ΚΑΙ
 ΣΥΝΕΡΓΙΑ
 Γ. Ν. Δ. Μ. 3.877 ΣΤ. Π. Σ. 11.50
 ομόφωνα - σύμφωνα με την εισήγηση
 ΟΡΓΑΝΙΣΜΟΥ ΕΠΙΧΕΙΡΗΣΙΑΚΗΣ
 ΑΝΤΙΣΤΑΣΗΣ
 Θεσσαλονίκη 12/12/2002
 Ο ΠΡΟΕΔΡΟΣ
 Γ. Υ.

ΝΟΜΟΣ ΘΕΣΣΑΛΟΝΙΚΗΣ ΟΙΚΙΣΜΟΣ ΩΡΑΙΟΚΑΣΤΡΟΥ
 ΠΙΝΑΚΑΣ Α – 11.2.2 ΑΝΑΓΚΕΣ ΣΕ ΓΗ ΓΙΑ ΚΟΙΝΩΝΙΚΗ ΥΠΟΔΟΜΗ ΠΟΛΕΟΔΟΜΙΚΩΝ ΕΝΟΤΗΤΩΝ

ΠΟΛΕΟΔΟΜΙΚΗ ΕΝΟΤΗΤΑ 1 ΔΥΤΙΚΟ ΩΡΑΙΟΚΑΣΤΡΟ	Προγραμματικό Μεγεθος 2002	Σταθεροτυπο Γης	Συνολο Γης (μ2) 2002	Αποδεκτη Γη (μ2) 1987	Αναγκαία νεα Γη (μ2) 1987-2002	Αριθμος μοναδων	Παρατηρησεις
	(1)	(2)	(3)=(1)*(2)	(4)	(5)=(3)-(4)	(6)	(7)
1. Τοπικές πλατείες - Χωροι πρασινου	2.989	4,50	13.450	45.700	∅	3	
2. Παδικες Χαρες	2.989	0,50	1.494	2.000	∅	2	
3. Αιθουσες πολιτιστικων & κοινωνικων εκδηλωσεων	2.989	0,20	598	∅	598	∅	
4. Τοπικα εμπορικα κεντρα	2.989	0,35	1.046	∅	1.046	∅	Εμποριο αναπτυσσεται γραμμικα κατά μήκος του κεντρου του Ωραιο- καστρου και των τοπικων κεντρων
5. Γυμνασια – Λυκεια	269	11,00	2.959	13.000	∅	1	
6. Δημοτικα Σχολεια	299	12,00	3.588	∅	3.588	1	
7. Νηπιαγωγεια	60	20,00	1.200	∅	1.200	1	
8. Παιδικο-Βρεφικοι Σταθμοι	81	8,00	648	∅	648	1	
9. Τοπικα Αθλητικα Κεντρα	2.989	5,50	16.439	∅	16.439	2	
10. Ενοριακοι Ναοι	2.989	1,50	4.483	∅	4.483	∅	Καλυπτονται οι αναγκες από ομορες Πολεοδομικες ενότητες
11. Χωροι Σταθμευσης						4	
12. Εγκαταστασεις Προνοιας – εκτακτης αναγκης						3	

Θεσσαλονικη 9/12/2002
 Ο ΠΡΟΕΔΡΟΣ ΤΗΣ ΕΠΙΤΡΟΠΗΣ ΕΡΕΥΝΑΣ
 ΚΑΙ ΤΕΧΝΟΛΟΓΙΑΣ ΤΟΥ ΟΡ.Θ.Ε.
 ΚΑΙ ΤΕΧΝΟΛΟΓΙΑΣ ΤΟΥ ΟΡ.Θ.Ε.
 ΚΑΙ ΤΕΧΝΟΛΟΓΙΑΣ ΤΟΥ ΟΡ.Θ.Ε.

ΝΟΜΟΣ ΘΕΣΣΑΛΟΝΙΚΗΣ ΟΙΚΙΣΜΟΣ ΩΡΑΙΟΚΑΣΤΡΟΥ

ΠΙΝΑΚΑΣ Α.11.6. : ΧΩΡΗΤΙΚΟΤΗΤΑ ΠΟΛΕΟΔΟΜΙΚΩΝ ΕΝΟΤΗΤΩΝ ΣΕ ΚΑΤΟΙΚΟΥΣ

	Εκταση Πολεοδομικής Ενοτήτας Ηα	Μέσος Σ.Δ. Πολεοδομικής Ενοτήτας	Σταθεροτυπο Ωφελ. Επιφ. κατοικίας (μ2/κατ.)	Σταθεροτυπο γης για κον.-τεχν. υποδομη (μ2/κατ.)	Πυκνότητα Πολεοδομικής Ενοτήτας	Βαθμος κορεσμου	Συνολική χωρητικότητα Πολ. Ενοτ. (κατ.)
	(1)	(2)	(3)	(4)	(5)	(6)	(7)
	ε	σ	κ	υ	$d = \sigma \cdot 10^4 / k + u \cdot \sigma$	λ	$\sigma = \epsilon d \lambda$
Πολεοδομική Ενοτητα 1 Δυτικο Ωραιοκαστρο	46,7	0,80	40 μ2/κατ.	44,34	106	60%	2.989
Πολεοδομική Ενοτητα 2 Βορειοανατολικο Ωραιοκαστρο	70,5	0,69	40 μ2/κατ.	51,92	91	60%	3.877
Πολεοδομική Ενοτητα 3 Νοτιοανατολικο Ωραιοκαστρο	71,9	0,66	40 μ2/κατ.	55,67	86	60%	3.739
Πολεοδομική Ενοτητα 4 Παλαιοκαστρο	91,8	0,67	40 μ2/κατ.	54,80	87	60%	4.792
Πολεοδομική Ενοτητα 5 Γαληνη	66,7	0,60	40 μ2/κατ.	53,81	83	60%	3.335
Πολεοδομική Ενοτητα 6 Ανατολικά της οδ. Θεσ. -Ωραιοκαστρο	43,9	0,51	40 μ2/κατ.	64,42	70	60%	1.844
Πολεοδομική Ενοτητα 7 Ανατολικά της οδ. Θεσ. -Ωραιοκαστρο	44,6	0,46	40 μ2/κατ.	71,77	63	60%	1.695
Πολεοδομική Ενοτητα 8 Νοτια της Γαληνης	83,0	0,41	40 μ2/κατ.	77,20	57	60%	2.838
Πολεοδομική Ενοτητα 9 Νοτιοδυτικά της Γαληνης	65,2	0,40	40 μ2/κατ.	81,81	55	60%	2.152
Πολεοδομική Ενοτητα 10 Δυτικά του Παλαιοκαστρο	47,8	0,40	40 μ2/κατ.	81,81	56	60%	1.577
Πολεοδομική Ενοτητα 11 Δυτικά του Παλαιοκαστρο	74,2	0,40	40 μ2/κατ.	81,81	55*	60%	2.449
Πολεοδομική Ενοτητα 12 Νοτιοδυτικά του Παλαιοκαστρο	55,2	0,40	40 μ2/κατ.	81,81	55	60%	1.822
Σ:	761,5						33.109

Γεωλογική
Ο ΠΡΟΔΕΙΧΤΗΣ
ΗΓΕΜΟΝΟΣ
19/1/2002

ΕΠΙΧΕΙΡΗΣΙΑΚΟ
ΠΡΟΓΡΑΜΜΑ ΠΕΡΙΒΑΛΛΟΝΤΟΣ ΟΕΣΑΚΗΣ

1557
Πράξη 60% Ε.Π.Ε.Κ. / 40% Ε.Π.Ε.Κ.
ΕΠΙΧΕΙΡΗΣΙΑΚΟ ΠΡΟΓΡΑΜΜΑ ΠΕΡΙΒΑΛΛΟΝΤΟΣ ΟΕΣΑΚΗΣ

ΕΠΙΧΕΙΡΗΣΙΑΚΟ ΠΡΟΓΡΑΜΜΑ ΠΕΡΙΒΑΛΛΟΝΤΟΣ ΟΕΣΑΚΗΣ

19/1/2002

33.109

ΝΟΜΟΣ ΘΕΣΣΑΛΟΝΙΚΗΣ ΟΙΚΙΣΜΟΣ ΩΡΑΙΟΚΑΣΤΡΟΥ ΕΠΙΠΕΔΟ ΑΝΑΦΟΡΑΣ : ΟΙΚΙΣΜΟΣ

ΠΙΝΑΚΑΣ Α – 11.2.1 ΑΝΑΓΚΕΣ ΣΕ ΓΗ ΓΙΑ ΚΟΙΝΩΝΙΚΗ ΥΠΟΔΟΜΗ ΕΠΙΠΕΔΟΥ ΟΙΚΙΣΜΟΥ

Προγραμματικό Μεγεθος 2002	Σταθεροτυπο Γης	Συνολο Γης (μ2) 2002	Αποδεκτη Γη (μ2) 1987	Αναγκαια νεα Γη (μ2) 1987-2002	Αριθμος μοναδων	Παρατηρησεις
(1)	(2)	(3)=(1)*(2)	(4)	(5)=(3)-(4)	(6)	(7)
33.109	0,24	7.946	4.990	2.956	5	
α. Αστυνομικο Τμημα β. Πυροσβεστικος Σταθμος γ. Χωρος Διοικητικων Εγκαταστασεων δ. Δημοτικο Καταστημα ε. Χωρος κτιριου συνεδριασεων του Δήμου					1 1 1 1 1	Στην Π.Ε. 4 εμβ. 1.425 μ2 Στην Π.Ε. 1 εμβ. 1.472 μ2 Στην Π.Ε. 3 εμβ. 2.680 μ2 Στην Π.Ε. 1 εμβ. 2.310 μ2 Στην Π.Ε. 1 εμβ. 930 μ2
31.702	5,50	174.361	43.200	131.161	31.702	Στην Π.Ε. 1 εμβ. 58.900 μ2
Πυρηνος Β					2	Στις Π.Ε. 2 και 12 ο καθενας 30.000 μ2 Εκτος από τους αθλητικους πυρηνος Β προτεινονται και τοπικα Αθλητικα κεντρα Α που αναφέρονται στους Πινακες Α- 11.2.2 των πολεοδομικων ενοτητων.

ομόφωνα συμφωνηθεί με την επισημείωση

Το αρμοδίως (Ο.Σ. Δ.Π.Α.)

Γραμ. Ο.Σ. Δ. Π. Α. (Ο.Σ. Δ. Π. Α.)

Ε.Π. Δ. Π. Α. (Ο.Σ. Δ. Π. Α.)

Ε.Π. Δ. Π. Α. (Ο.Σ. Δ. Π. Α.)

Ε.Π. Δ. Π. Α. (Ο.Σ. Δ. Π. Α.)

Ε.Π. Δ. Π. Α. (Ο.Σ. Δ. Π. Α.)

Ε.Π. Δ. Π. Α. (Ο.Σ. Δ. Π. Α.)

Ε.Π. Δ. Π. Α. (Ο.Σ. Δ. Π. Α.)

Ε.Π. Δ. Π. Α. (Ο.Σ. Δ. Π. Α.)

Ε.Π. Δ. Π. Α. (Ο.Σ. Δ. Π. Α.)

Ε.Π. Δ. Π. Α. (Ο.Σ. Δ. Π. Α.)

Ε.Π. Δ. Π. Α. (Ο.Σ. Δ. Π. Α.)

Ε.Π. Δ. Π. Α. (Ο.Σ. Δ. Π. Α.)

Ε.Π. Δ. Π. Α. (Ο.Σ. Δ. Π. Α.)

Ε.Π. Δ. Π. Α. (Ο.Σ. Δ. Π. Α.)

Ε.Π. Δ. Π. Α. (Ο.Σ. Δ. Π. Α.)

Ε.Π. Δ. Π. Α. (Ο.Σ. Δ. Π. Α.)

Ε.Π. Δ. Π. Α. (Ο.Σ. Δ. Π. Α.)

Ε.Π. Δ. Π. Α. (Ο.Σ. Δ. Π. Α.)

Ε.Π. Δ. Π. Α. (Ο.Σ. Δ. Π. Α.)

Ε.Π. Δ. Π. Α. (Ο.Σ. Δ. Π. Α.)

Ε.Π. Δ. Π. Α. (Ο.Σ. Δ. Π. Α.)

Ε.Π. Δ. Π. Α. (Ο.Σ. Δ. Π. Α.)

Ε.Π. Δ. Π. Α. (Ο.Σ. Δ. Π. Α.)



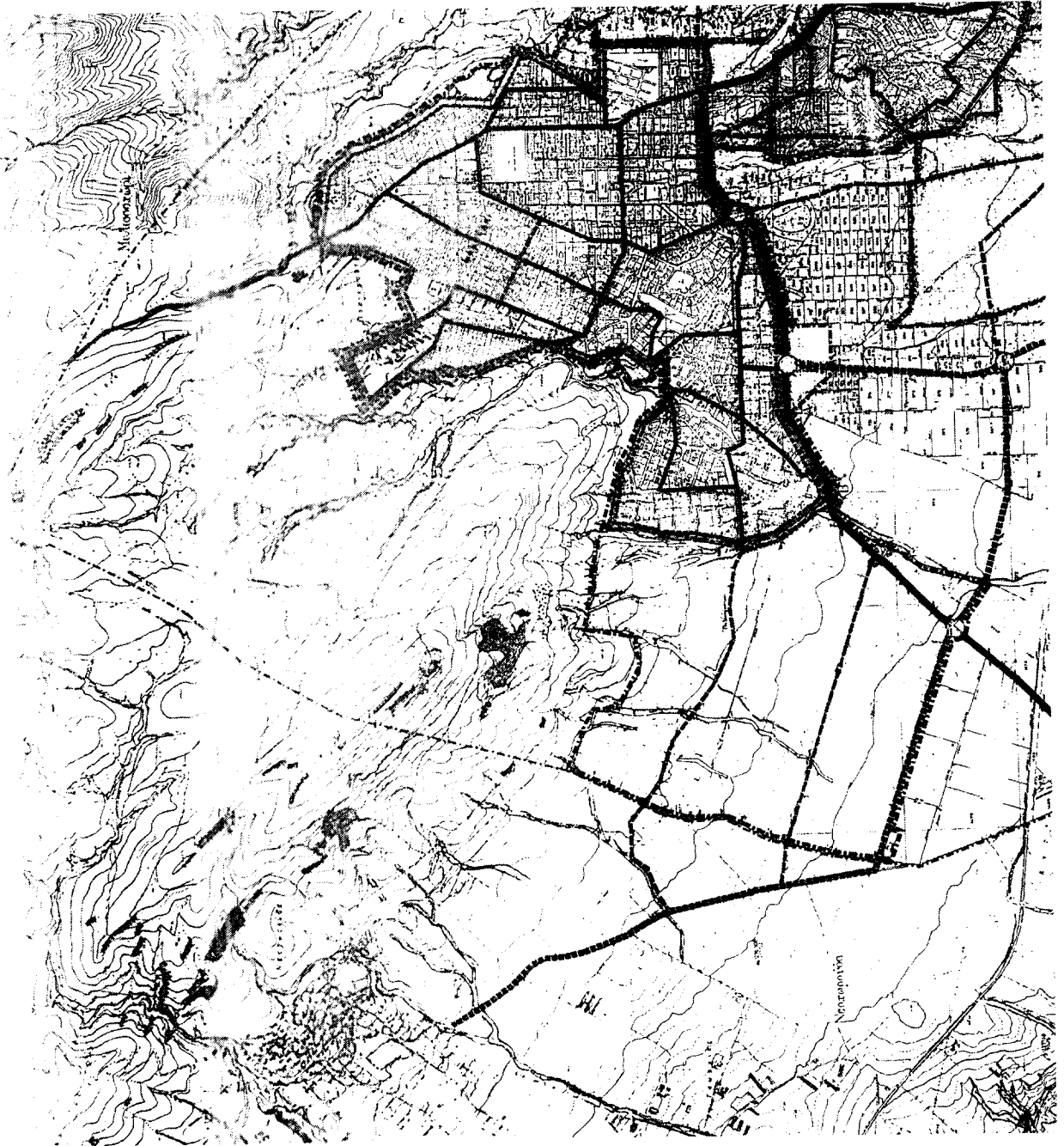

ΔΗΜΟΣ ΩΡΑΙΟΚΑΣΤΡΟΥ

ΥΠΟΜΝΗΜΑ

ΧΑΡΤΗΣ Π.2.1.1 ΜΕΤΑΦΟΡΙΚΗ ΥΠΟΔΟΜΗ ΕΥΡΥΤΕΡΗΣ ΠΕΡΙΟΧΗΣ
Π.2.1.2 ΜΕΤΑΦΟΡΙΚΗ ΥΠΟΔΟΜΗ ΟΙΚΙΣΜΟΥ

6ης ΓΠΣ 2002

Οδηγία 2001/42/ΕΚ

2001/42/ΕΚ

Εκδόσεις 2001/42/ΕΚ

ΕΚΔΟΣΗ 2001/42/ΕΚ

Εκδόσεις

Απόδοσης

Ποσοτήτων

ΚΑΤΑΣΤΑΣΗ (ΣΥΜΦΩΝΑ ΜΕ ΤΟΝ ΚΑΝΟΝΑ)

Ανα 2001/42/ΕΚ

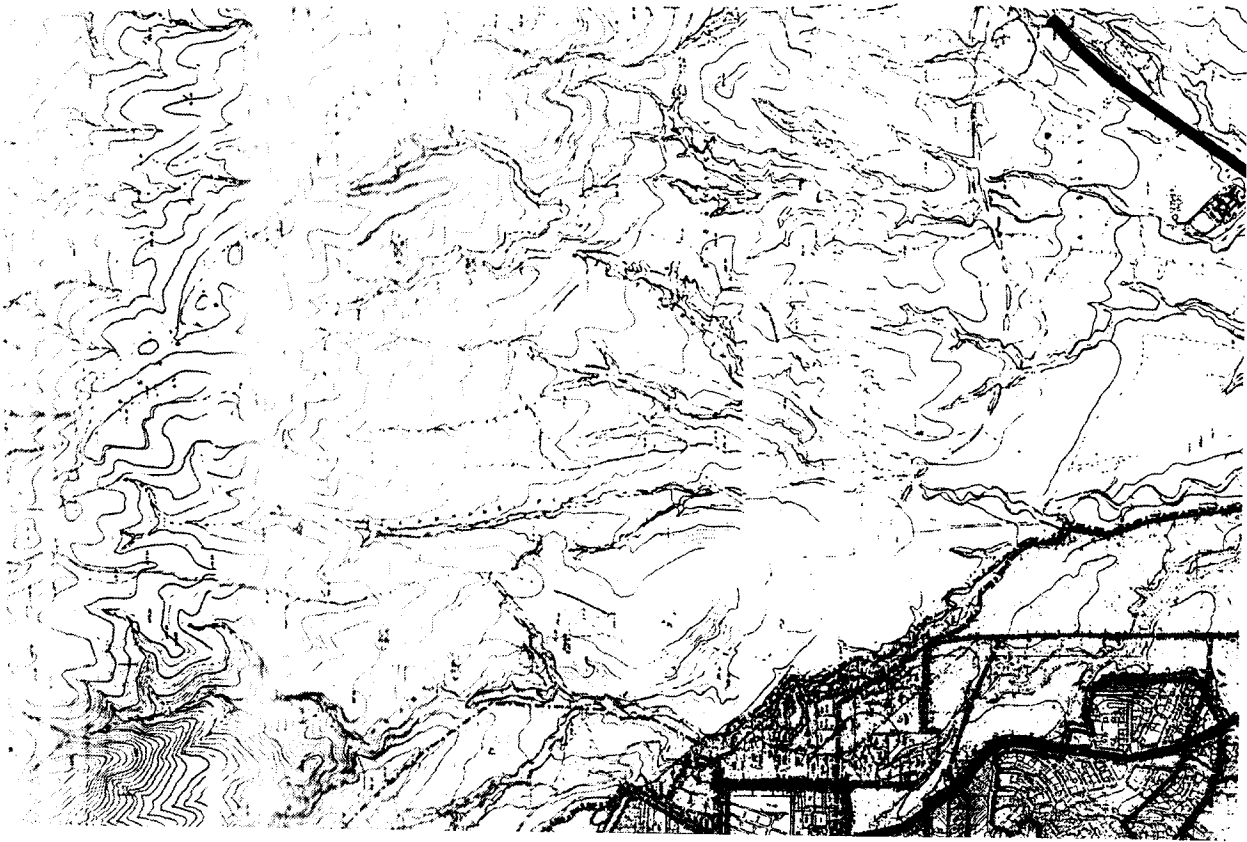

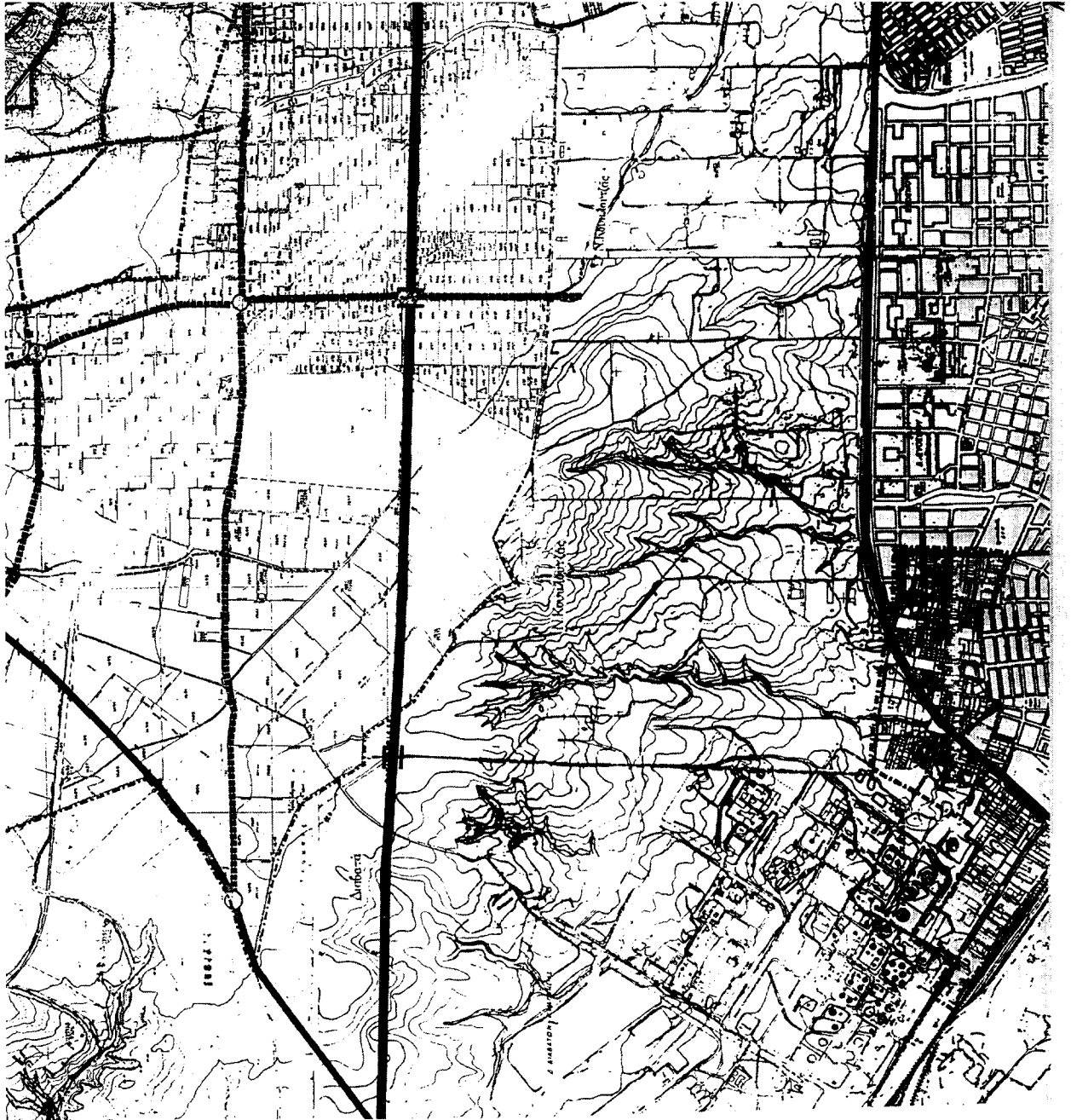

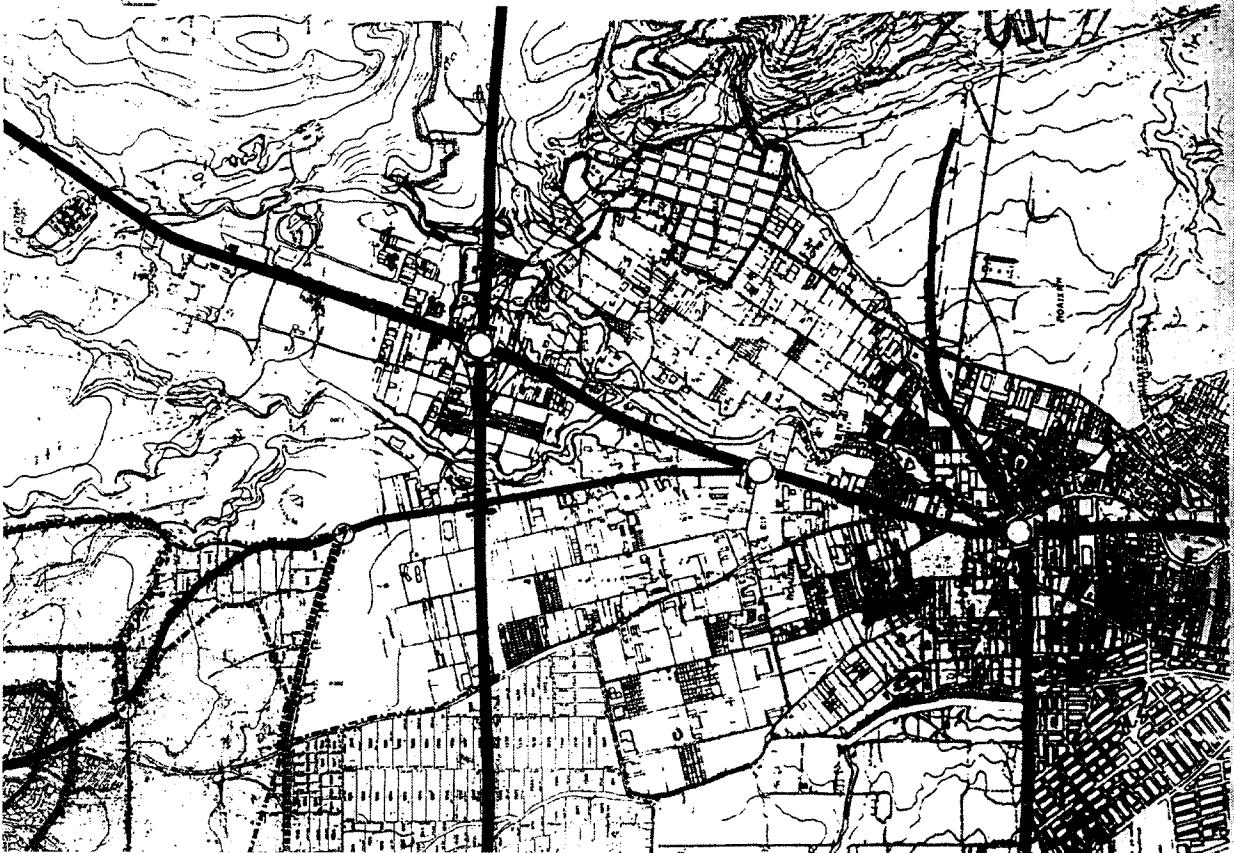

ΕΛΛΗΝΙΚΗ ΔΗΜΟΚΡΑΤΙΑ
ΥΠΟΥΡΓΕΙΟ ΠΑΙΔΕΙΑΣ, ΕΡΕΥΝΑΣ ΚΑΙ ΘΡΗΣΚΕΥΜΑΤΩΝ
ΙΝΣΤΙΤΟΥΤΟ ΤΕΧΝΟΛΟΓΙΑΣ ΥΠΟΛΟΓΙΣΤΩΝ ΚΑΙ ΕΚΔΟΣΕΩΝ ΔΙΔΑΚΤΙΚΩΝ ΒΙΒΛΙΩΝ (ΙΤΥΣΣΕ)

ΠΡΟΤΥΠΟ
ΠΕΡΙΜΕΤΡΙΚΟ ΣΧΕΔΙΑΣΜΟ ΚΑΙ ΔΙΑΚΟΜΗ
ΤΩΝ ΟΔΩΝ ΚΑΙ ΤΩΝ ΕΡΓΩΝ
ΑΡΧΙΤΕΚΤΟΝΙΚΟ Γ. Π. 2. ΤΩΝ ΕΡΓΩΝ
(Cv. Braşov/Cluj)



Αρ. Φ. 209/03
53-9

ΜΕΛΕΤΗ
ΤΡΟΠΟΛΟΓΗΣΗΣ ΓΕΝΙΚΟΥ ΠΟΛΕΩΔΟΜΙΚΟΥ ΣΧΕΔΙΟΥ
ΟΡΑΙΟΚΑΣΤΡΟΥ

ΟΜΑΔΑ ΜΕΛΕΤΗΣ

ΕΦΑΓΚΩΤΑΚΗ Μ. ΑΡΧΙΤΕΚΤΟΝ ΠΟΛΕΩΔΟΜΩΝ
ΚΑΛΟΚΩΡΗ Σ. ΑΡΧΙΤΕΚΤΟΝ ΣΧΕΔΙΑΣΤΗΣ Κ
ΜΠΟΥΜΑΤΣΟΓΛΟΥ Α. ΑΡΧΙΤΕΚΤΟΝ ΠΟΛΕΩΔΟΜΩΝ
ΤΣΑΛΟΥΓΛΟΣ Α. ΤΟΠΟΓΡΑΦΟΣ ΜΗΧΑΝΙΚΟΣ
ΓΡΟΥΛΑΣ Ζ. ΤΟΠΟΓΡΑΦΟΣ ΜΗΧΑΝΙΚΟΣ

Γ ΦΑΣΗ

ΔΙΑΤΙΣΗ	ΜΕΤΑΦΟΡΙΚΗ ΥΠΟΔΟΜΗ ΕΥΡΥΤΕΡΗΣ ΠΕΡΙΟΧΗΣ
Π-2.1.1.	ΜΕΤΑΦΟΡΙΚΗ ΥΠΟΔΟΜΗ ΟΙΚΙΣΜΟΥ
Π-2.1.2.	

ΚΥΜΑΚΑ 1:10.000	ΟΙΚΙΣΜΟΣ ΟΡΑΙΟΚΑΣΤΡΟΥ - ΓΑΛΛΗΝΗΣ
Φεβρουάριος 2003	ΔΗΜΟΣ ΟΡΑΙΟΚΑΣΤΡΟΥ

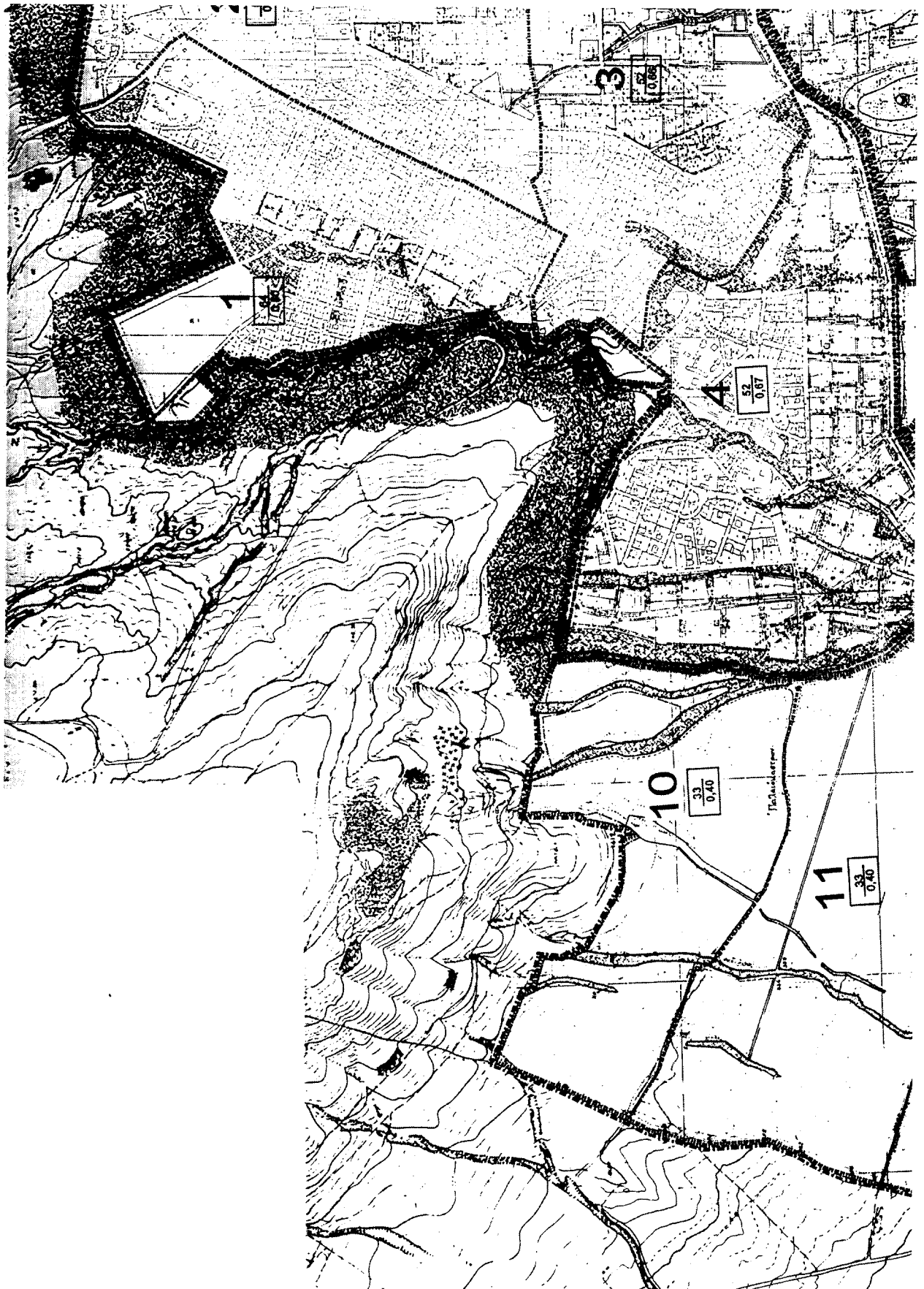

ΔΗΜΟΣ ΩΡΑΙΟΚΑΣΤΡΟΥ

ΥΠΟΜΝΗΜΑ

ΧΑΡΤΗΣ Π.1.4 ΚΑΙ Π.1.5 ΣΧΕΔΙΟ ΕΠΕΚΤΑΣΕΩΣ ΚΑΙ ΣΧΕΔΙΟ ΠΥΚΝΟΤΗΤΩΝ

- — — — — όριο Γ.Π.Σ. (2002)
 - - - - - όριο επέκτασης Γ.Π.Σ.
 - ▬▬▬▬▬▬▬ όριο λειτουργικών οδών (όσο πραγματική πόλη)
- Όριο Πολεοδομικής Έκτασης - Γραμμές
1. Μεγάλη πυκνότητα (κατ'ήδη) κατά Πολεοδομική Έκταση
 2. Μικρότερη πυκνότητα Δομική, κατά Πολεοδομική Έκταση

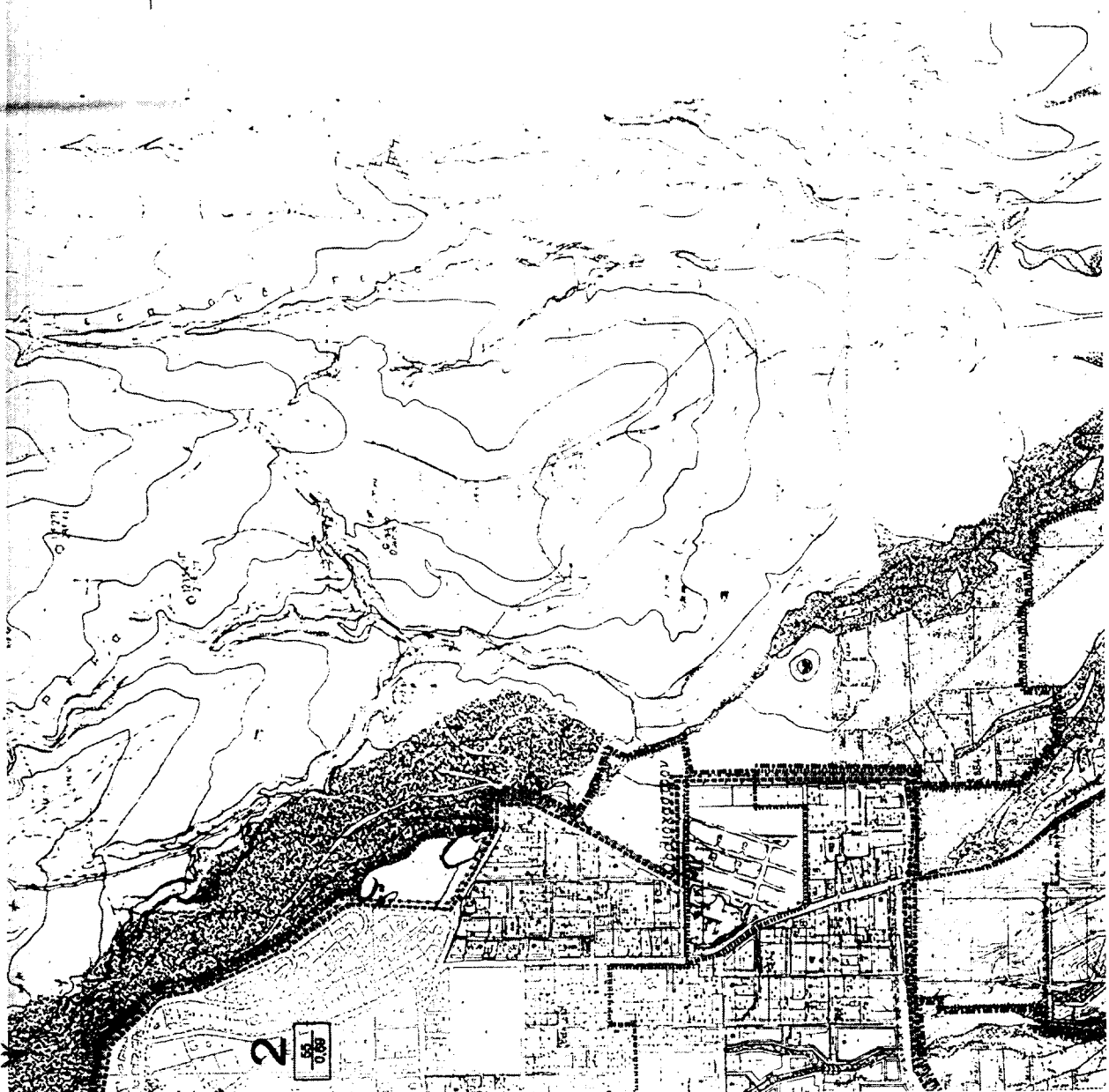



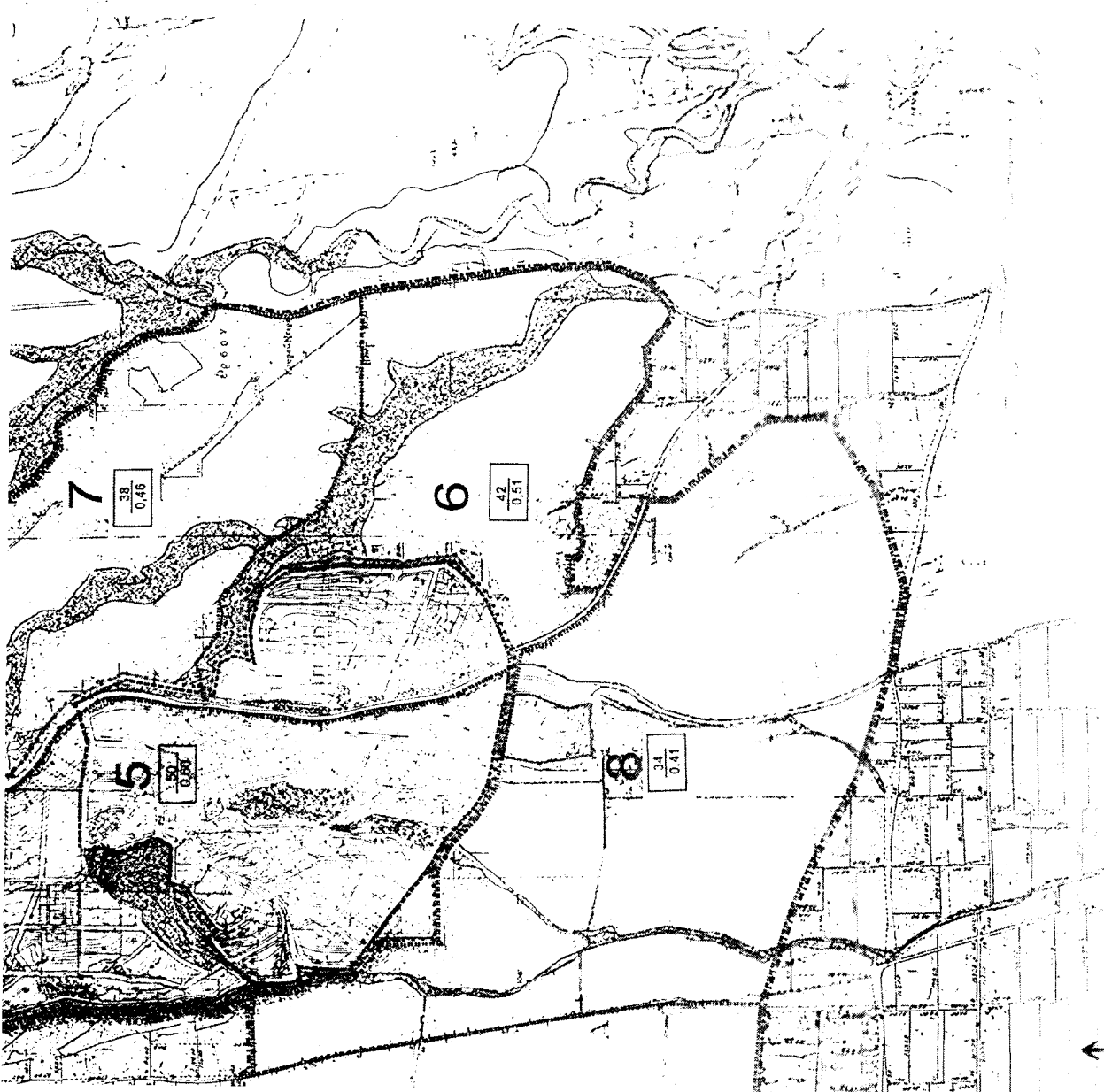

Γ. 3087/03
 Γραφείο Γ. Π. 2 (Π. 2 & 3)
 Ομοσπονδία (π. 13100/1000)

31/03/03 Χ. 100/003

Γ. Παπαδημιτρίου
 Α. 5 5
 2.03.03

ΜΕΛΕΤΗ
ΤΡΟΠΟΠΟΙΗΣΗΣ ΓΕΝΙΚΟΥ ΠΟΛΥΩΦΘΙΜΙΚΟΥ ΣΧΕΔΙΟΥ
ΩΡΑΙΟΚΑΣΤΡΟΥ

ΣΥΛΛ. ΜΕΛΕΤΗΣ

ΕΚΔΟΣΗ Μ
 19/03/03

ΕΥΔΕΡΜΑ 1
 ΒΑΡΥΚΑΤΑ
 ΕΠΙΣΤΑΤΙΚΑ

ΠΡΟΜΕΤΡΕΣΤΕΡΟΝ Α. ΑΝΤΙΣΤΡΕΦΟΝ
 ΠΟΛΥΩΦΘΙΜΟΙ 1

ΣΥΜΒΟΥΛΟΣ Α
 ΚΟΥΡΜΑΛΙ
 ΜΕΤΑΦΡΑΣΕΙΣ

ΜΕΛΕΤΕΣ 2

Γ. ΦΑΣΗ
 ΣΤΑΔΙΟ
 Π-1.4
 Π-1.5

ΣΧΕΔΙΟ ΕΠΕΚΤΑΣΕΩΝ
 ΣΧΕΔΙΟ ΠΥΚΝΟΤΗΤΩΝ

ΚΩΔΙΚΟΣ
 1.1009

ΟΜΟΣΠΟΝΔΙΑ
 ΔΗΜΟΣ ΩΡΑΙΟΚΑΣΤΡΟΥ - ΓΑΛΛΗΣ

ΔΗΜΟΣ ΩΡΑΙΟΚΑΣΤΡΟΥ



ΔΗΜΟΣ ΩΡΑΙΟΚΑΣΤΡΟΥ

ΥΠΟΜΝΗΜΑ

ΧΑΡΤΗΣ Π - 1.3.2. ΠΡΟΤΑΣΗ ΧΡΗΣΕΩΣ ΓΗΣ ΟΙΚΙΣΜΟΥ

- Ομο Γ.Π.Σ. 2002
- Ομο σχεδιασμού Γ.Π.Σ.
- Ομο ενταξιακού σχεδίου (όμο πραγματικής πόλης)
- Ομο περιοχής ΟΕΚ
- Ομο γενικού / Πολυκομικής ενότητας
- Αιχμής κατακόρυφα
- Γωνιά κατακόρυφα
- Κεντρικές λειτουργίες διοικητικού
- Ταμείο έκτακτα πολεοδομικών ποσών / γηπέδων
- Επιστάσιμη
- Νηρείων κέντρο
- Δραματικό
- Γυμναστήριο - Αίθριο
- Πυρροβόληση
- Μονάδα πρωτοβάθμιας περίθαλψης
- Πρώην
- Βιολογικός σταθμός - Γραμμάτιο σταθμός
- ΚΑΠΗ
- Κατασκευαστής
- Θερμοκηπιακή Χρήση Γαλάτων
- Αθλητισμός
- Π.Π.Π.
- Γ.Π.Π.
- Γ.Π.Π.
- Πολυκατοικίες Αποθήκες
- Εκκλησία
- Κέντρο Νεότητας
- Υποθαλάσσιο
- Περαιτέρω - Άλλο
- Ακτικό πρόγραμμα - Ρημάσιο - Εκτός ορίου

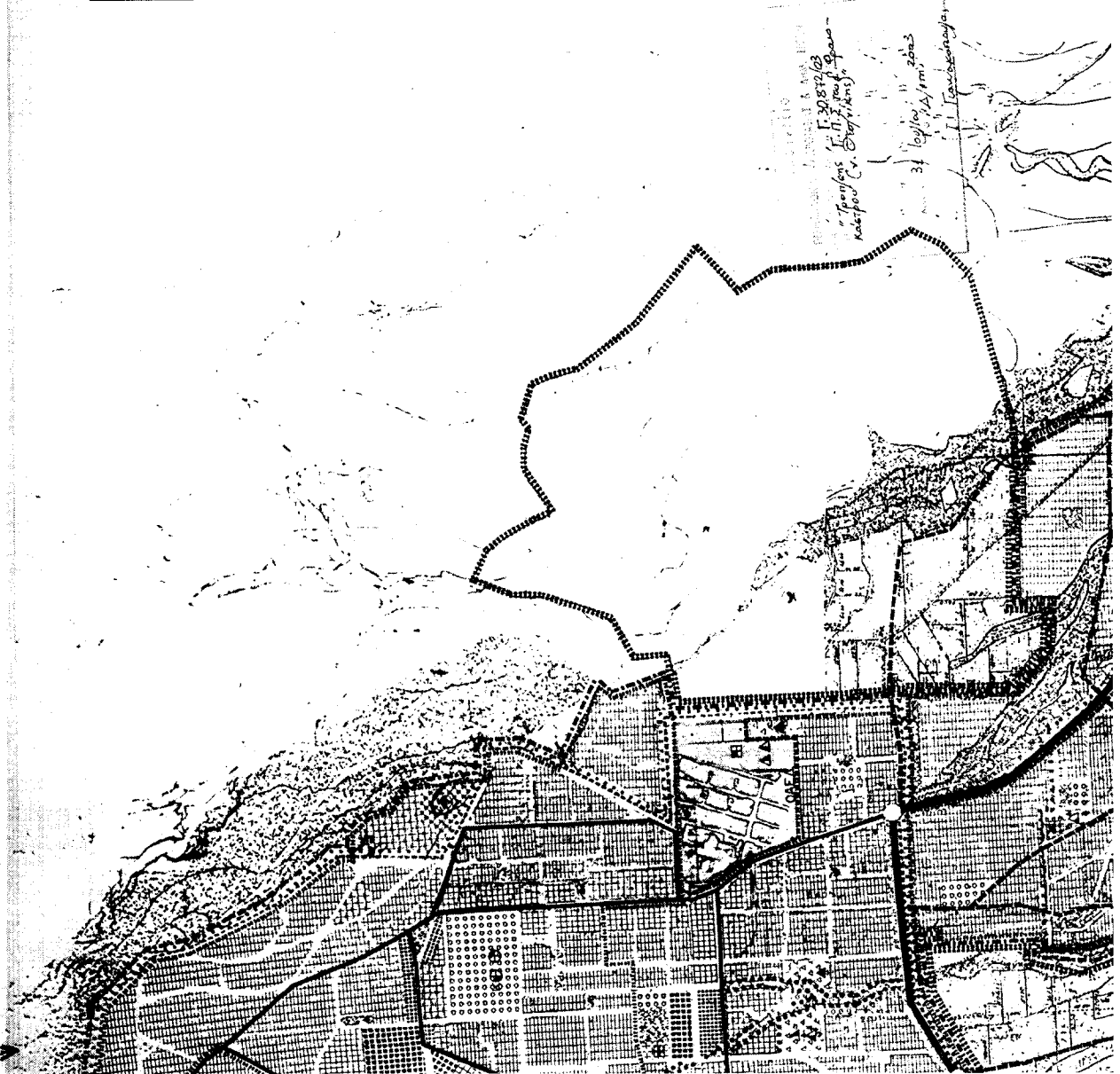



Απλό πρόσω - Ριχάρα - Ελεύθερο χώρο
 Άσφαλτ
 Ιδιώτικες οφίτες
 Ασφαλιστικός ταμείος
 Χώρος επόμβασης Αυτοκινήτων
 Άσπρος
 Επαλειψία
 Πεζοδρόμος
 Έλεγχος διατάξεως ΓΕΝΙΚΟΥ ΠΛΑΝΟΥ ΠΡΟΣΤΑΣΗΣ ΧΡΗΣΕΩΣ ΓΗΣ με τη διαδικασία ΕΠΙΣΤΡΟΦΗΣ
 Πυλωναί προσαρτάται από Αρχειοθήκη
 Γραμμή οφίτης (σέρβι) Ε.Π.

Αρ. Φ. 299/63
 8/1/63
 ΜΕΛΕΤΗ
 ΤΡΟΠΟΠΟΙΗΣΗΣ ΓΕΝΙΚΟΥ ΠΛΑΝΟΥ ΠΡΟΣΤΑΣΗΣ ΧΡΗΣΕΩΣ ΓΗΣ ΟΙΚΙΣΜΟΥ
 ΟΜΑΔΑ ΜΕΛΕΤΗΣ
 Γ. ΦΑΙΗ
 ΚΑΡΤΗΣ
Π-1.3.2
 ΠΡΟΤΑΣΗ ΧΡΗΣΕΩΣ ΓΗΣ ΟΙΚΙΣΜΟΥ
 ΟΙΚΙΣΜΟΣ ΟΡΓΑΝΩΣΤΩΝ - ΓΑΛΗΝΗΣ
 ΚΑΜΑΚΑ
 1:2500
 ΣΕΠΤΕΜΒΡΙΟΣ 2003
 ΔΗΜΟΣ ΟΡΓΑΝΩΣΤΩΝ

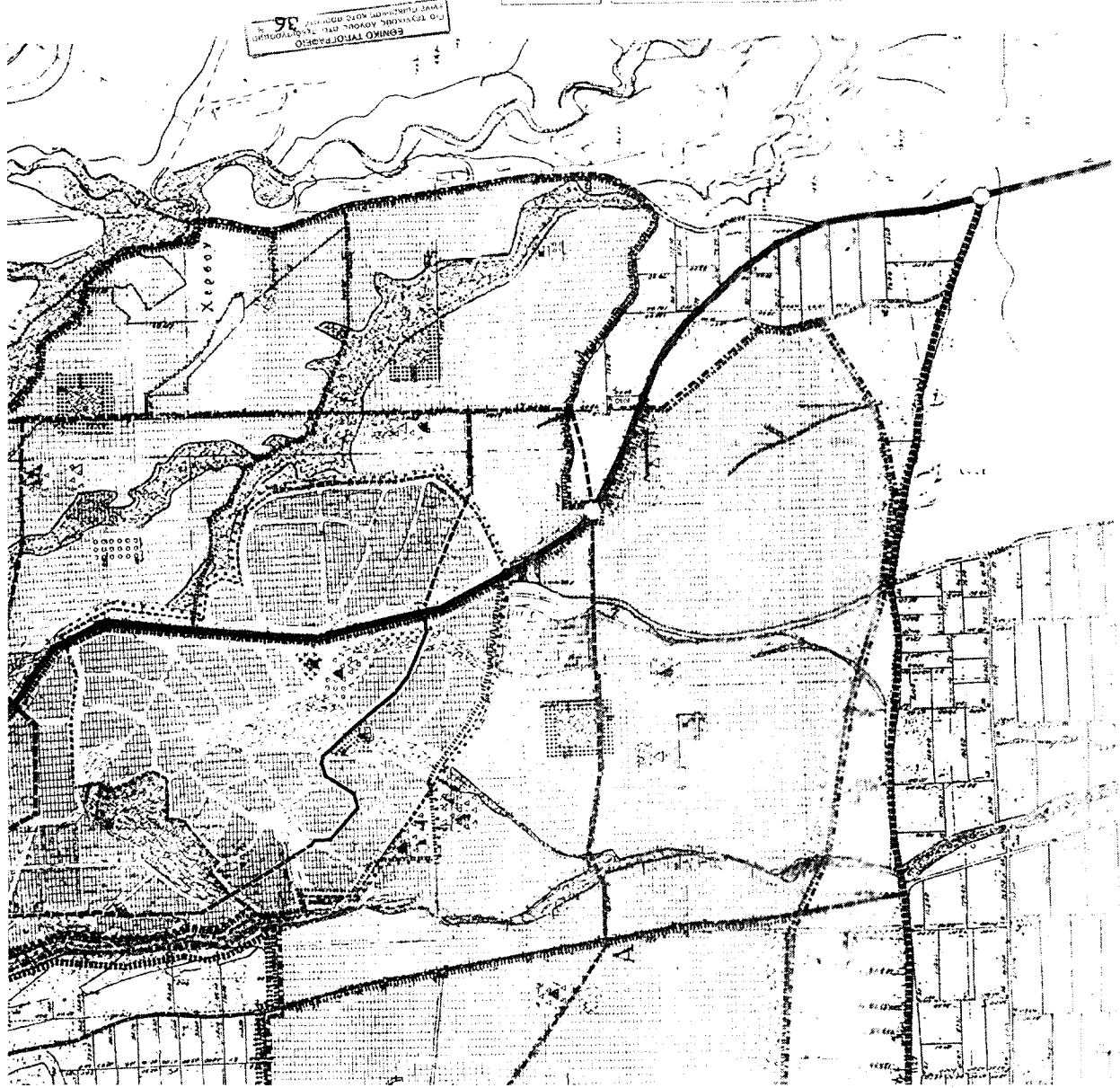

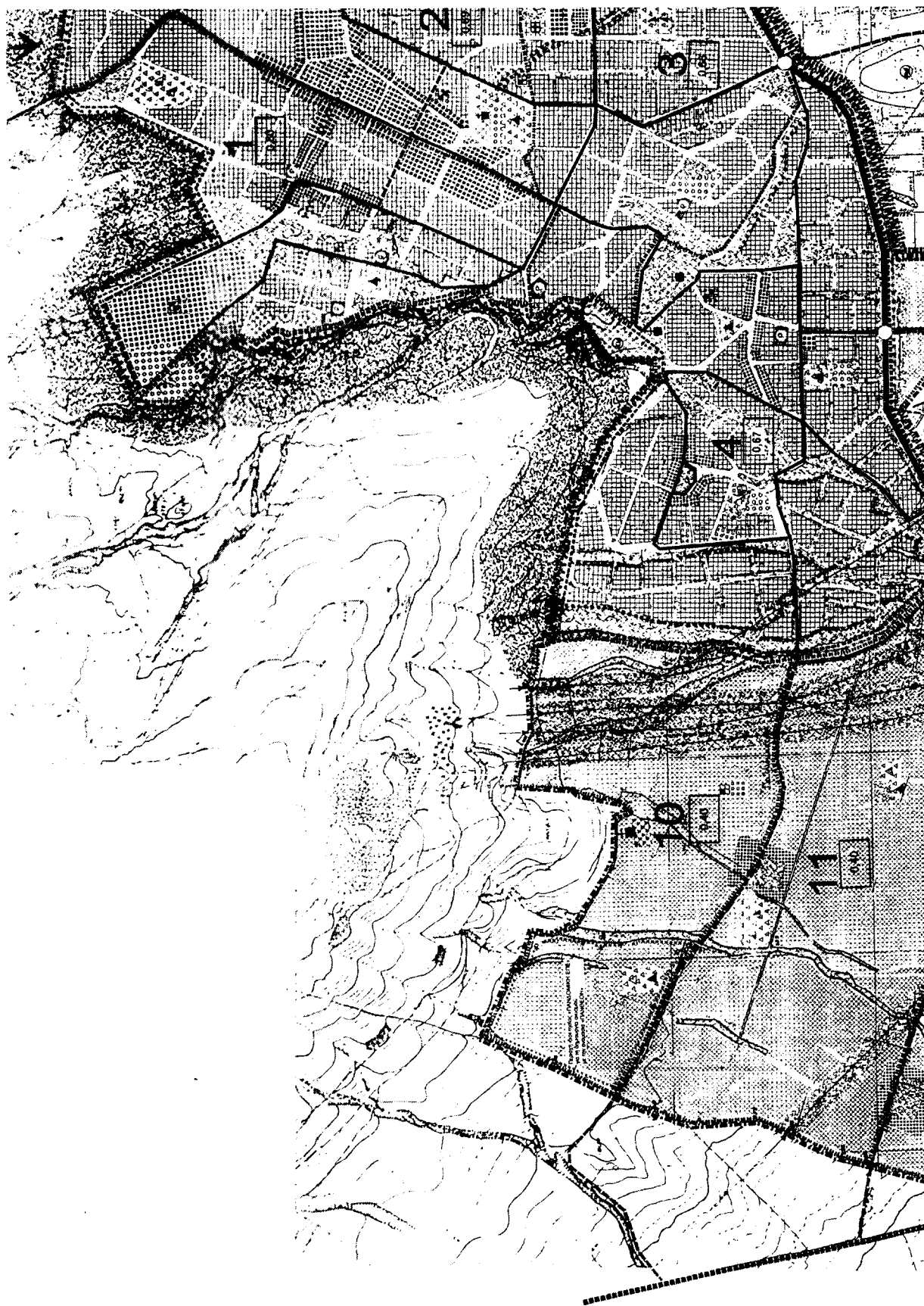









































ΔΗΜΟΣ ΩΡΑΙΟΚΑΣΤΡΟΥ

ΥΠΟΜΝΗΜΑ

ΧΑΡΤΗΣ Π.1.11 ΓΕΝΙΚΟ ΠΟΛΕΟΔΟΜΙΚΟ ΣΧΕΔΙΟ

-  Ουρ. Π. 1.1 Σ. 100
-  Ουρ. Π. 1.1 Σ. 101
-  Ουρ. Π. 1.1 Σ. 102
-  Ουρ. Π. 1.1 Σ. 103
-  Ουρ. Π. 1.1 Σ. 104
-  Ουρ. Π. 1.1 Σ. 105
-  Ουρ. Π. 1.1 Σ. 106
-  Ουρ. Π. 1.1 Σ. 107
-  Ουρ. Π. 1.1 Σ. 108
-  Ουρ. Π. 1.1 Σ. 109
-  Ουρ. Π. 1.1 Σ. 110
-  Ουρ. Π. 1.1 Σ. 111
-  Ουρ. Π. 1.1 Σ. 112
-  Ουρ. Π. 1.1 Σ. 113
-  Ουρ. Π. 1.1 Σ. 114
-  Ουρ. Π. 1.1 Σ. 115
-  Ουρ. Π. 1.1 Σ. 116
-  Ουρ. Π. 1.1 Σ. 117
-  Ουρ. Π. 1.1 Σ. 118
-  Ουρ. Π. 1.1 Σ. 119
-  Ουρ. Π. 1.1 Σ. 120
-  Ουρ. Π. 1.1 Σ. 121
-  Ουρ. Π. 1.1 Σ. 122
-  Ουρ. Π. 1.1 Σ. 123
-  Ουρ. Π. 1.1 Σ. 124
-  Ουρ. Π. 1.1 Σ. 125
-  Ουρ. Π. 1.1 Σ. 126
-  Ουρ. Π. 1.1 Σ. 127
-  Ουρ. Π. 1.1 Σ. 128
-  Ουρ. Π. 1.1 Σ. 129
-  Ουρ. Π. 1.1 Σ. 130
-  Ουρ. Π. 1.1 Σ. 131
-  Ουρ. Π. 1.1 Σ. 132
-  Ουρ. Π. 1.1 Σ. 133
-  Ουρ. Π. 1.1 Σ. 134
-  Ουρ. Π. 1.1 Σ. 135
-  Ουρ. Π. 1.1 Σ. 136
-  Ουρ. Π. 1.1 Σ. 137
-  Ουρ. Π. 1.1 Σ. 138
-  Ουρ. Π. 1.1 Σ. 139
-  Ουρ. Π. 1.1 Σ. 140





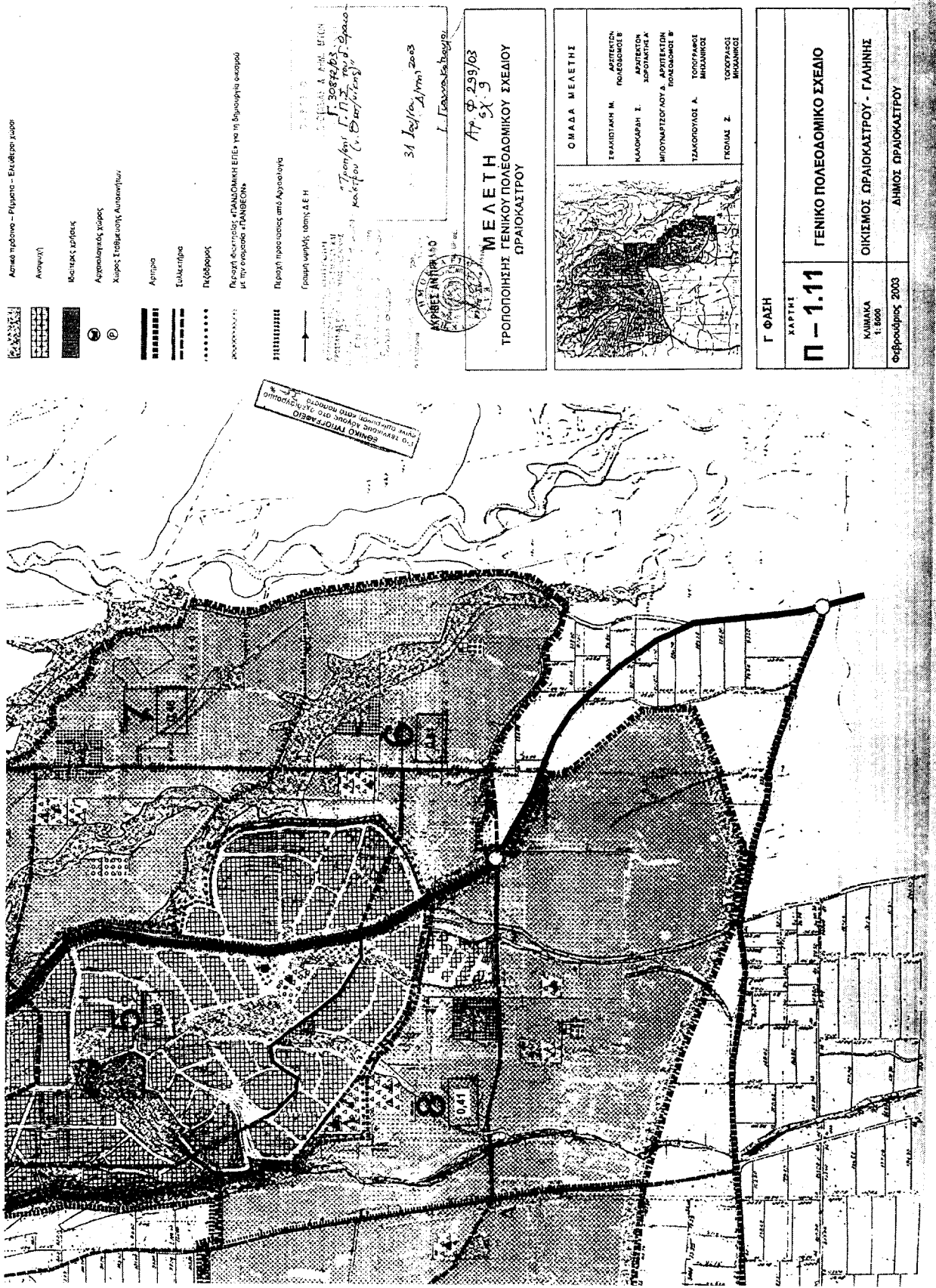

- Αστικό πρόγραμμα - Ελεύθερο χώρο
 - Ανοιχτός
 - Βασικός κορμικός
 - Αρτηριακός χώρος
 - Χώρος Σταθμολογίας Αυτοκινήτων
 - Αρτηρία
 - Ευκατεστρία
 - Πεδυφάρακας
- Περιοχή Αρτηριακού «ΓΕΩΜΕΤΡΙΚΟΥ ΕΠΕΡ» για τη δημιουργία οδοοράς με την εισαγωγή «ΠΑΝΘΕΩΝ»
- Περιοχή προσαρμοστέ από Αρτηριακού
- Γραμμή οριζώντις, ύψους 4,5 m

31 Ιουλίου 2003
 I. Γεωργιάδης, Αρχιτέκτονας

Αρ. Φ. 299/03
 6Χ 9

Προσέβαση Γ. Π. Ζ. του α. Οδοοράς
 Κολοκωνίτη (C. Παπαγιάννη)



ΜΕΛΕΤΗ
ΤΡΟΠΟΠΟΙΗΣΗ ΓΕΝΙΚΟΥ ΠΟΛΕΟΔΟΜΙΚΟΥ ΣΧΕΔΙΟΥ
ΟΡΓΑΝΙΣΜΟΥ ΟΡΓΑΝΙΣΜΟΥ

ΟΜΑΔΑ ΜΕΛΕΤΗΣ	
ΣΤΑΜΑΤΑΚΗ Μ.	ΑΡΧΙΤΕΚΤΟΝ ΠΟΛΕΟΔΟΜΟΣ
ΚΛΑΟΥΡΑΚΗ Σ.	ΑΡΧΙΤΕΚΤΟΝ ΣΧΕΔΙΑΣΤΗΡ Κ
ΜΠΟΥΡΤΣΟΛΟΥ Α.	ΑΡΧΙΤΕΚΤΟΝ ΠΟΛΕΟΔΟΜΟΣ Β
ΤΣΑΚΟΠΟΥΛΟΣ Α.	ΤΟΠΟΓΡΑΦΟΣ ΜΗΧΑΝΙΚΟΣ
ΓΡΩΣΙΑΣ Ζ.	ΤΟΠΟΓΡΑΦΟΣ ΜΗΧΑΝΙΚΟΣ

Γ ΦΑΣΗ	ΧΑΡΤΗΣ
Π - 1.11	ΓΕΝΙΚΟ ΠΟΛΕΟΔΟΜΙΚΟ ΣΧΕΔΙΟ
ΚΑΙΜΑΚΑ 1: 8000	ΟΙΚΙΣΜΟΣ ΟΡΓΑΝΙΣΜΟΥ - ΓΑΛΛΗΣ
Φεβρουάριος 2003	ΔΗΜΟΣ ΟΡΓΑΝΙΣΜΟΥ

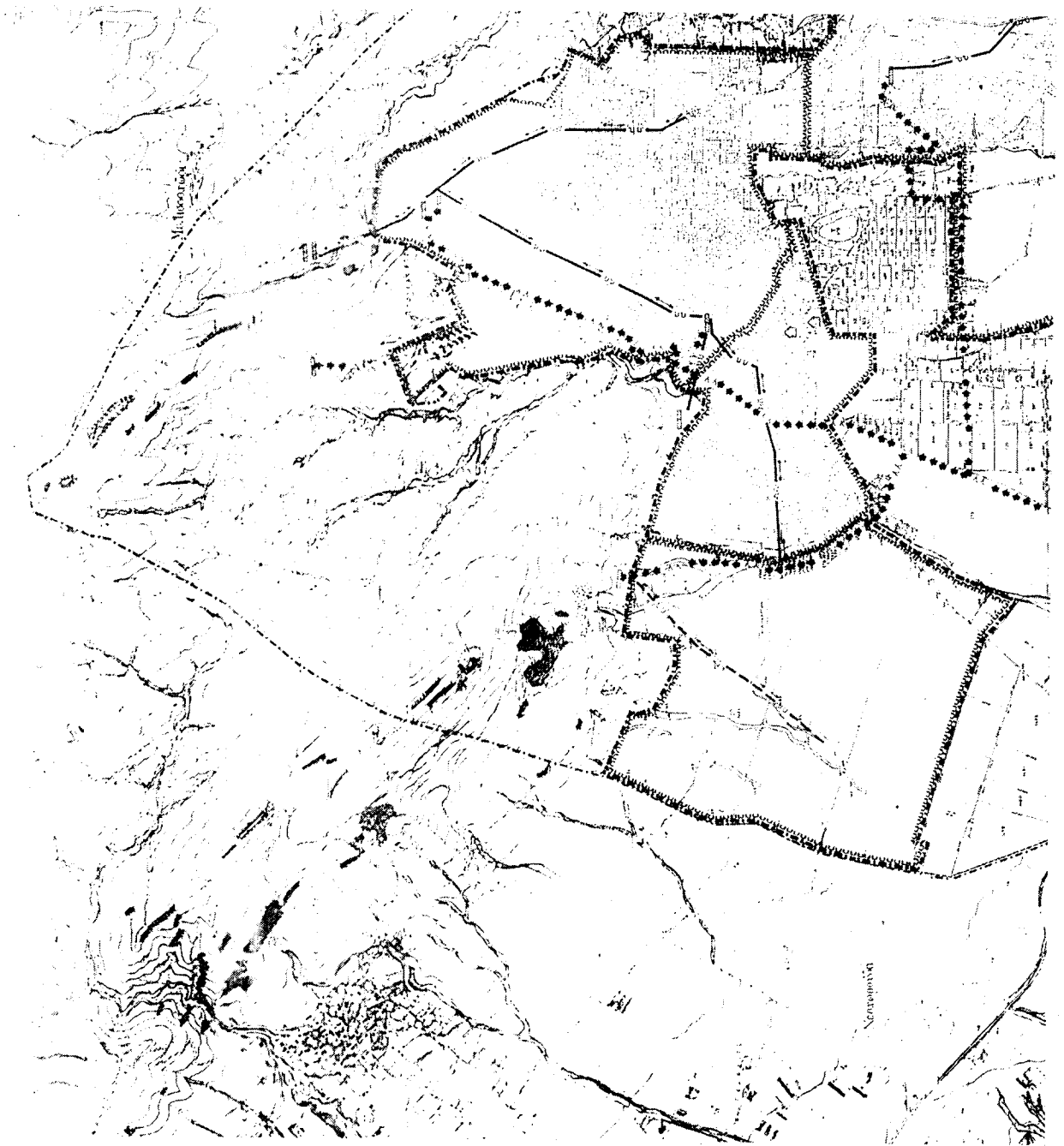

ΔΗΜΟΣ ΩΡΑΙΟΚΑΣΤΡΟΥ

ΥΠΟΜΝΗΜΑ

ΧΑΡΤΗΣ Π. 22 ΔΙΚΤΥΟΔΡΕΥΣΗΣ

1:50.000

1984

Ομοτίποις Διευκρινιστικόν Επιστολὴν ἐκδοθεῖσαν ἐν τῷ

1984

1984

1984

1984

1984

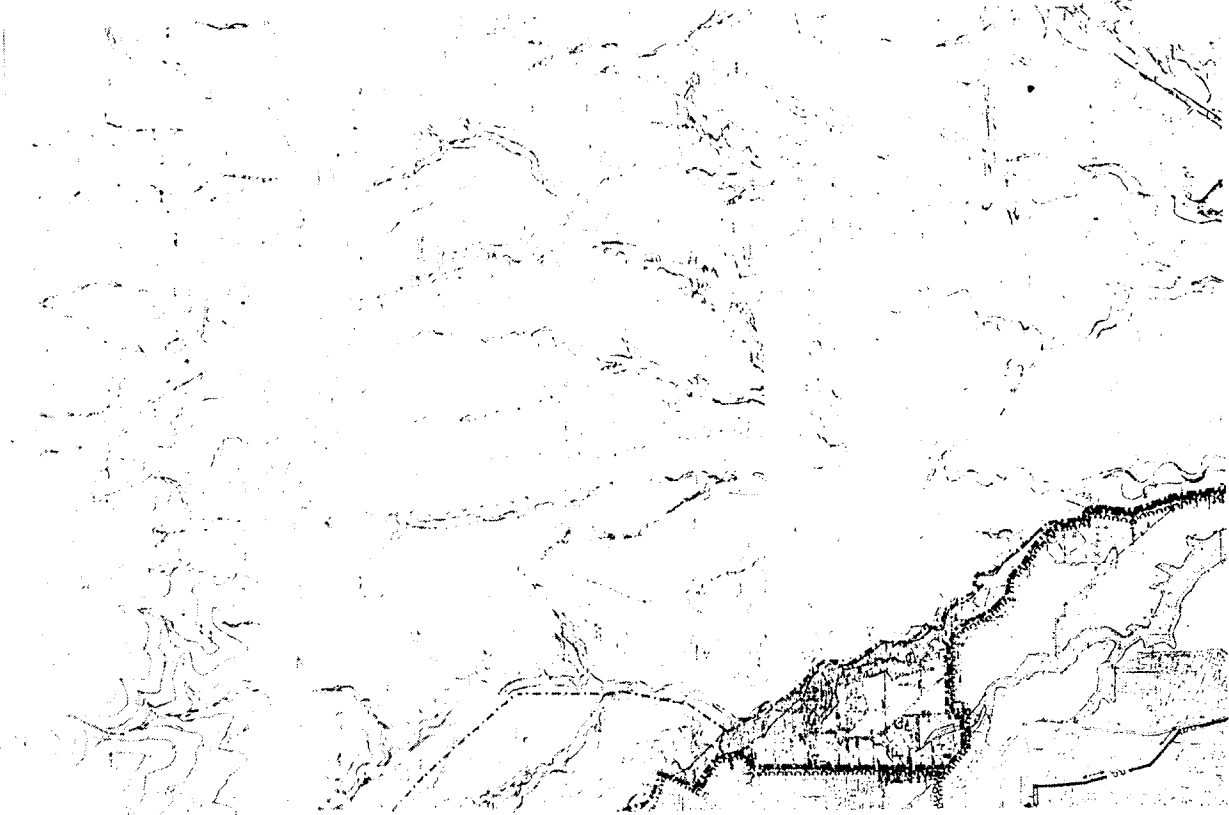

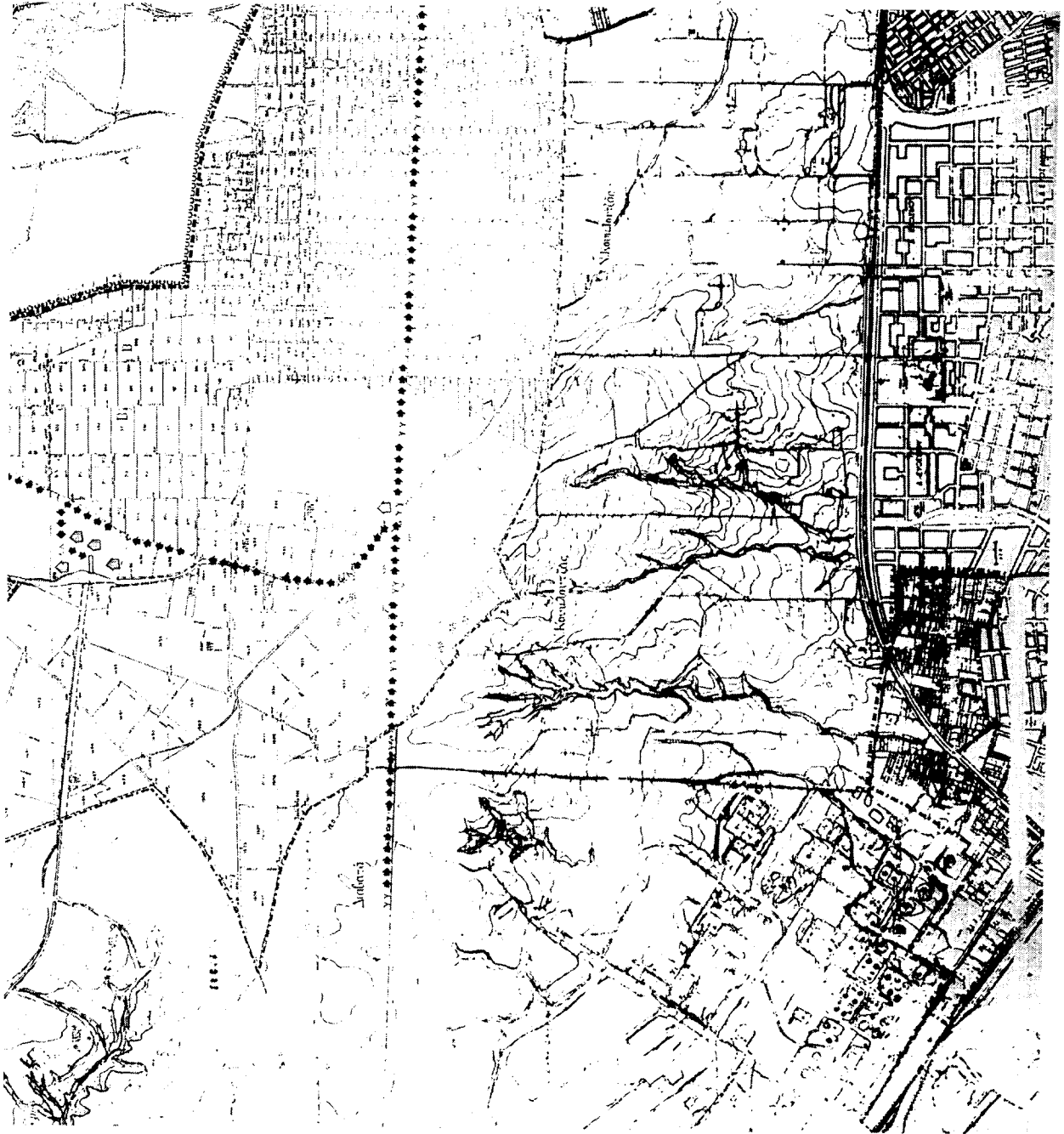

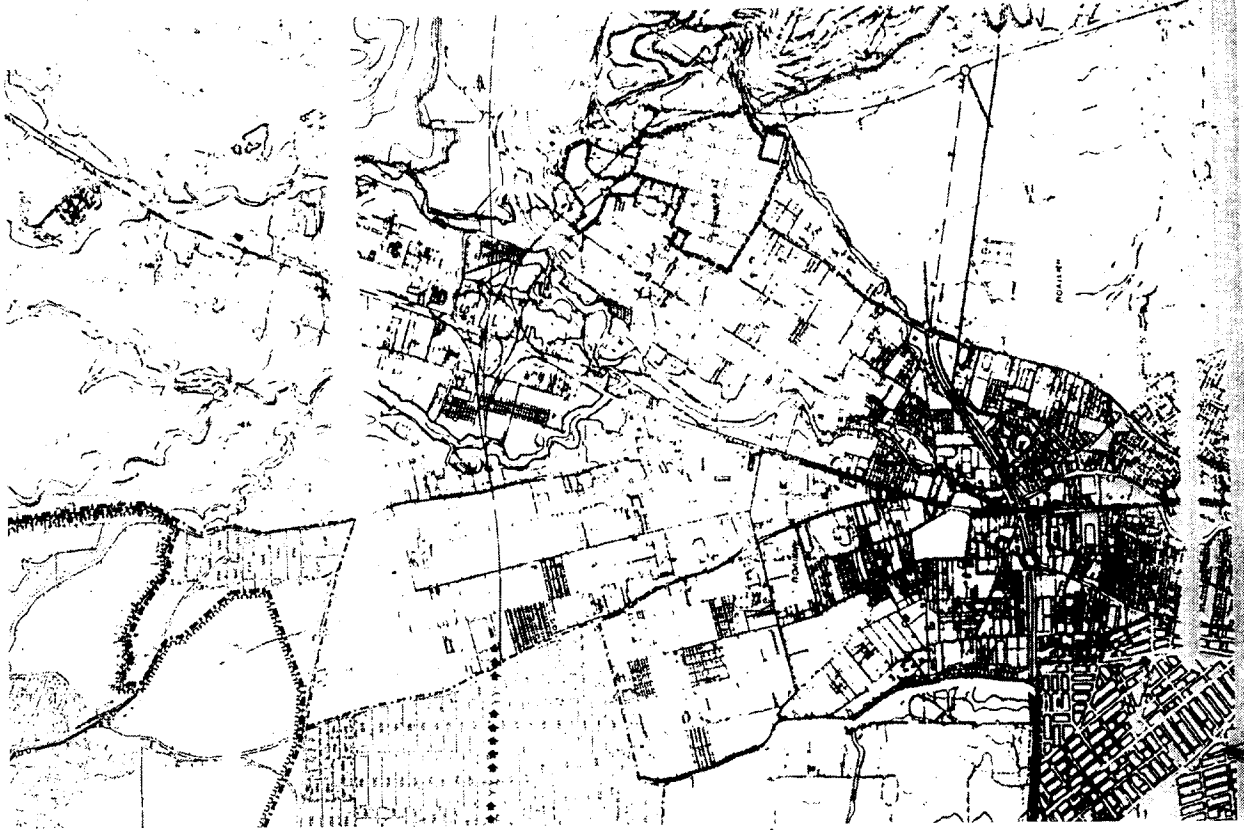

ΕΠΙΧΕΙΡΗΣΙΑΚΟ ΠΡΟΓΡΑΜΜΑ ΑΝΑ ΚΥΚΛΟ
 ΠΡΟΤΕΙΝΟΜΕΝΗ ΠΡΟΫΠΟΛΟΓΙΣΜΟΣ 2008
 ΠΡΟΤΕΙΝΟΜΕΝΗ ΠΡΟΫΠΟΛΟΓΙΣΜΟΣ 2008
 ΤΡΟΠΟΛΟΓΙΑ Γ.Π.2.2.1. και Β.2.2.2.
 ΚΑΤΑΣΤΑΣΗ (ΚΑΤΑΣΤΑΣΗ)

ΕΠΙΧΕΙΡΗΣΙΑΚΟ ΠΡΟΓΡΑΜΜΑ ΑΝΑ ΚΥΚΛΟ
 ΠΡΟΤΕΙΝΟΜΕΝΗ ΠΡΟΫΠΟΛΟΓΙΣΜΟΣ 2008
 ΠΡΟΤΕΙΝΟΜΕΝΗ ΠΡΟΫΠΟΛΟΓΙΣΜΟΣ 2008
 ΤΡΟΠΟΛΟΓΙΑ Γ.Π.2.2.1. και Β.2.2.2.
 ΚΑΤΑΣΤΑΣΗ (ΚΑΤΑΣΤΑΣΗ)

ΕΠΙΧΕΙΡΗΣΙΑΚΟ ΠΡΟΓΡΑΜΜΑ ΑΝΑ ΚΥΚΛΟ
 ΠΡΟΤΕΙΝΟΜΕΝΗ ΠΡΟΫΠΟΛΟΓΙΣΜΟΣ 2008
 ΠΡΟΤΕΙΝΟΜΕΝΗ ΠΡΟΫΠΟΛΟΓΙΣΜΟΣ 2008
 ΤΡΟΠΟΛΟΓΙΑ Γ.Π.2.2.1. και Β.2.2.2.
 ΚΑΤΑΣΤΑΣΗ (ΚΑΤΑΣΤΑΣΗ)

ΜΕΛΕΤΗ
ΤΡΟΠΟΠΟΙΗΣΗΣ ΓΕΝΙΚΟΥ ΠΟΛΕΟΔΟΜΙΚΟΥ ΣΧΕΔΙΟΥ
ΩΡΑΟΚΑΙΣΤΡΟΥ

	ΟΜΑΔΑ ΜΕΛΕΤΗΣ
	ΣΧΑΡΩΤΑΚΗ Κ. ΑΡΧΙΤΕΚΤΟΝ ΠΟΛΕΟΔΟΜΟΣ Β'
	ΚΑΛΟΓΕΡΑΚΗ Σ. ΑΡΧΙΤΕΚΤΟΝ ΣΟΦΟΥΛΑΚΗΣ Α'
	ΜΠΟΥΝΤΣΟΥΛΟΥ Α. ΑΡΧΙΤΕΚΤΟΝ ΠΟΛΕΟΔΟΜΟΣ Β'
	ΤΣΑΚΟΥΠΛΟΥ Α. ΤΥΠΟΓΡΑΦΟΣ ΜΗΧΑΝΙΚΟΣ
	ΓΚΟΥΔΑΣ Ζ. ΤΥΠΟΓΡΑΦΟΣ ΜΗΧΑΝΙΚΟΣ

Γ ΦΑΣΗ	
ΣΤΑΔΙΟΝ Π-2.2.1.	ΔΙΚΤΥΟ ΥΔΡΕΥΣΗΣ ΕΥΡΥΤΕΡΗΣ ΠΕΡΙΟΧΗΣ
Π-2.2.2.	ΔΙΚΤΥΟ ΥΔΡΕΥΣΗΣ ΟΙΚΙΣΜΟΥ

ΚΙΜΑΚΑ 1:10000	ΟΙΚΙΣΜΟΣ ΩΡΑΟΚΑΙΣΤΡΟΥ - ΓΑΛΛΗΣ
Φεβρουάριος 2003	ΔΗΜΟΣ ΩΡΑΟΚΑΙΣΤΡΟΥ



ΔΗΜΟΣ ΩΡΑΙΟΚΑΣΤΡΟΥ

ΥΠΟΜΝΗΜΑ
ΧΑΡΤΗΣ Π-27 ΤΗΛΕΠΙΘΩΝΙΑΚΟ ΣΥΣΤΗΜΑ

Κλίμακα 1:50.000
Σχ. Π. Π. 2002
Βασική Υπόσταση Πληθυσμική Υπόμνηση
Κέντρο Πρωτεύουσας

ΕΘΝΙΚΟ ΓΕΩΓΡΑΦΙΚΟ
ΙΝΣΤΙΤΟΥΤΟ
ΓΙΑ ΤΟ ΕΛΛΗΝΙΚΟ
ΣΥΣΤΗΜΑ ΓΕΩΓΡΑΦΙΚΩΝ ΧΑΡΤΩΝ

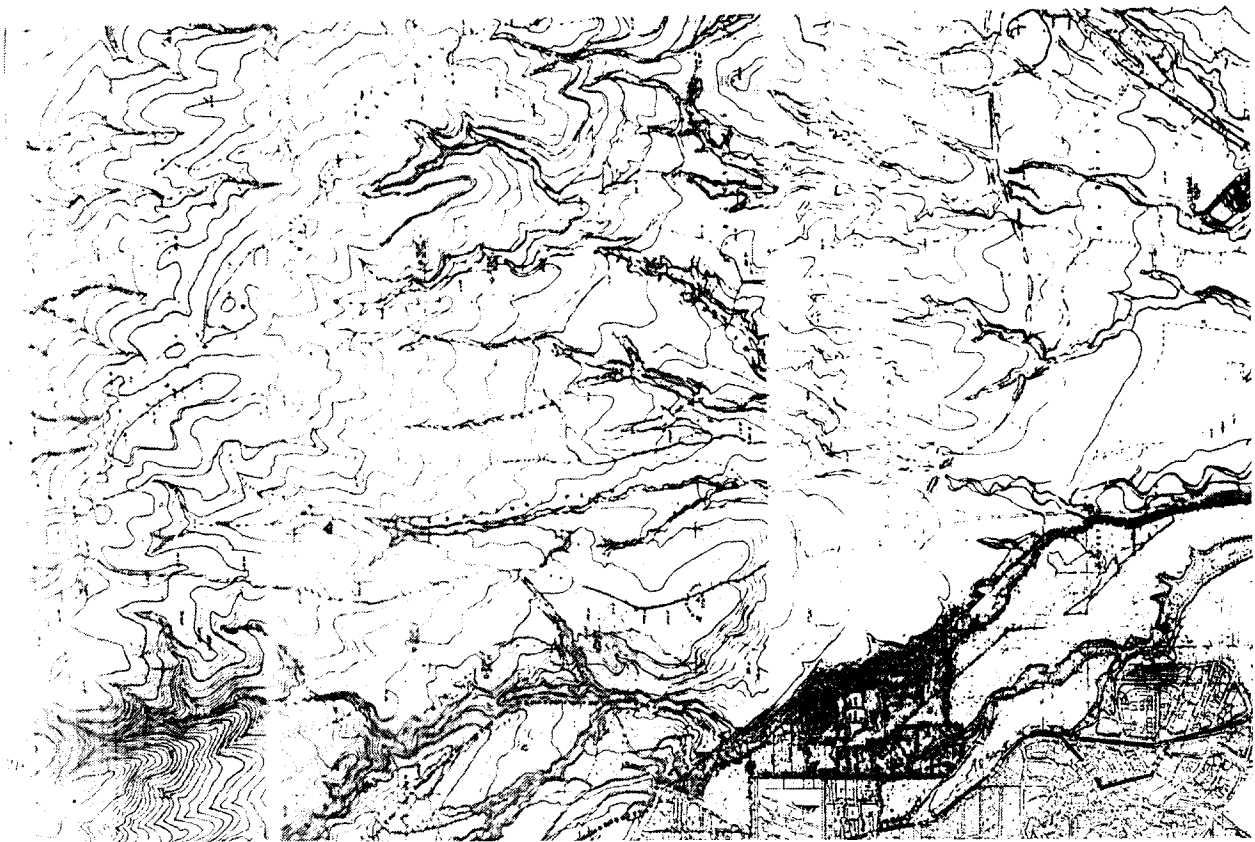





ΕΠΙΧΕΙΡΗΣΙΑΚΟ ΠΡΟΓΡΑΜΜΑ
 ΠΕΡΙΦΕΡΕΙΑΚΗΣ ΑΝΑΠΤΥΞΗΣ
 ΠΡΟΓΡΑΜΜΑ ΔΡΑΣΗΣ
 ΠΡΟΤΕΡΑΙΟΤΗΤΑ 1
 ΑΞΙΟΛΟΓΗΣΗ ΚΑΙ ΕΠΙΛΟΓΗ
 ΣΧΗΜΑΤΟΣ
 ΑΡΧ. 099/03
 ΣΥ. 3
 Τ. Γαλαξοπούλου

ΜΕΛΕΤΗ
 ΤΡΟΠΟΠΟΙΗΣΗΣ ΓΕΝΙΚΟΥ ΠΟΛΕΟΔΟΜΙΚΟΥ ΣΧΕΔΙΟΥ
 ΔΡΑΙΚΑΣΤΡΟΥ

ΟΜΑΔΑ ΜΕΛΕΤΗΣ	
ΣΧΗΜΑΤΑΡΧΗ Μ.	ΑΡΧΙΤΕΚΤΟΝ ΠΟΛΕΟΔΟΜΟΣ Β
ΚΛΑΦΟΚΑΡΗ Σ.	ΑΡΧΙΤΕΚΤΟΝ ΣΧΕΔΙΑΣΤΗΣ Α
ΜΠΟΥΛΜΠΟΥΣΙΟΥ Δ.	ΑΡΧΙΤΕΚΤΟΝ ΠΟΛΕΟΔΟΜΟΣ Β
ΤΣΑΛΟΥΡΔΑΣ Α.	ΤΟΠΟΓΡΑΦΟΣ ΜΗΧΑΝΙΚΟΣ
ΠΙΣΣΑΣ Σ.	ΤΟΠΟΓΡΑΦΟΣ ΜΗΧΑΝΙΚΟΣ

Γ ΦΑΣΗ	
ΚΑΡΤΙΝΙ Π-2.7.1.	ΤΗΛΕΠΙΚΟΝΙΑΚΟ ΣΤΕΤΗΜΑ ΕΥΡΥΤΕΡΗΣ ΠΕΡΙΟΧΗΣ
ΚΑΡΤΙΝΙ Π-2.7.2.	ΤΗΛΕΠΙΚΟΝΙΑΚΟ ΣΤΕΤΗΜΑ ΟΙΚΙΣΜΟΥ
ΚΑΙΜΑΚΑ 1:10.000	ΟΙΚΙΣΜΟΣ ΔΡΑΙΚΑΣΤΡΟΥ - ΓΑΛΙΝΗΣ
Φεβρουάριος 2003	ΔΗΜΟΣ ΔΡΑΙΚΑΣΤΡΟΥ

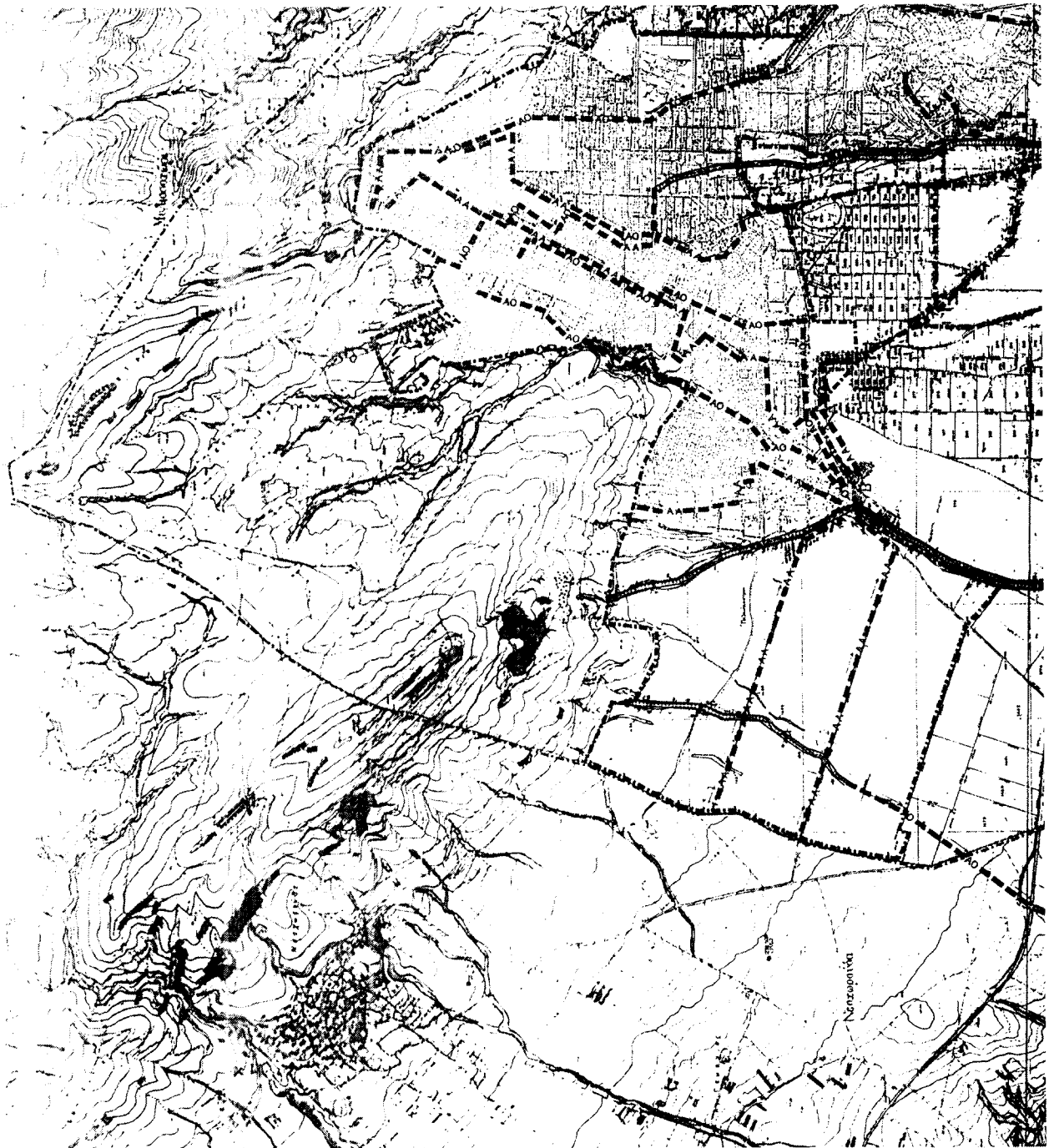

ΔΗΜΟΣ ΔΡΑΪΟΚΑΣΤΡΟΥ

ΥΠΟΜΝΗΜΑ

ΚΑΡΤΗΣ ΚΑΤΑΣΤΑΣΗΣ ΟΙΚΟΜΕΤΡΩΝ ΑΣΦΑΛΙΣΤΩΝ

ΚΑΤΑΣΤΑΣΗ ΣΤΗΝ 31/12/2002

ΣΥΜΦΩΝΑ ΜΕ ΤΟΝ ΚΑΝΟΝΑ

ΑΝΩΤΑΤΗΣ ΓΕΩΜΕΤΡΙΚΗΣ ΚΑΤΑΣΤΑΣΗΣ

ΑΝΩΤΑΤΗΣ ΓΕΩΜΕΤΡΙΚΗΣ ΚΑΤΑΣΤΑΣΗΣ

ΑΝΩΤΑΤΗΣ ΓΕΩΜΕΤΡΙΚΗΣ ΚΑΤΑΣΤΑΣΗΣ

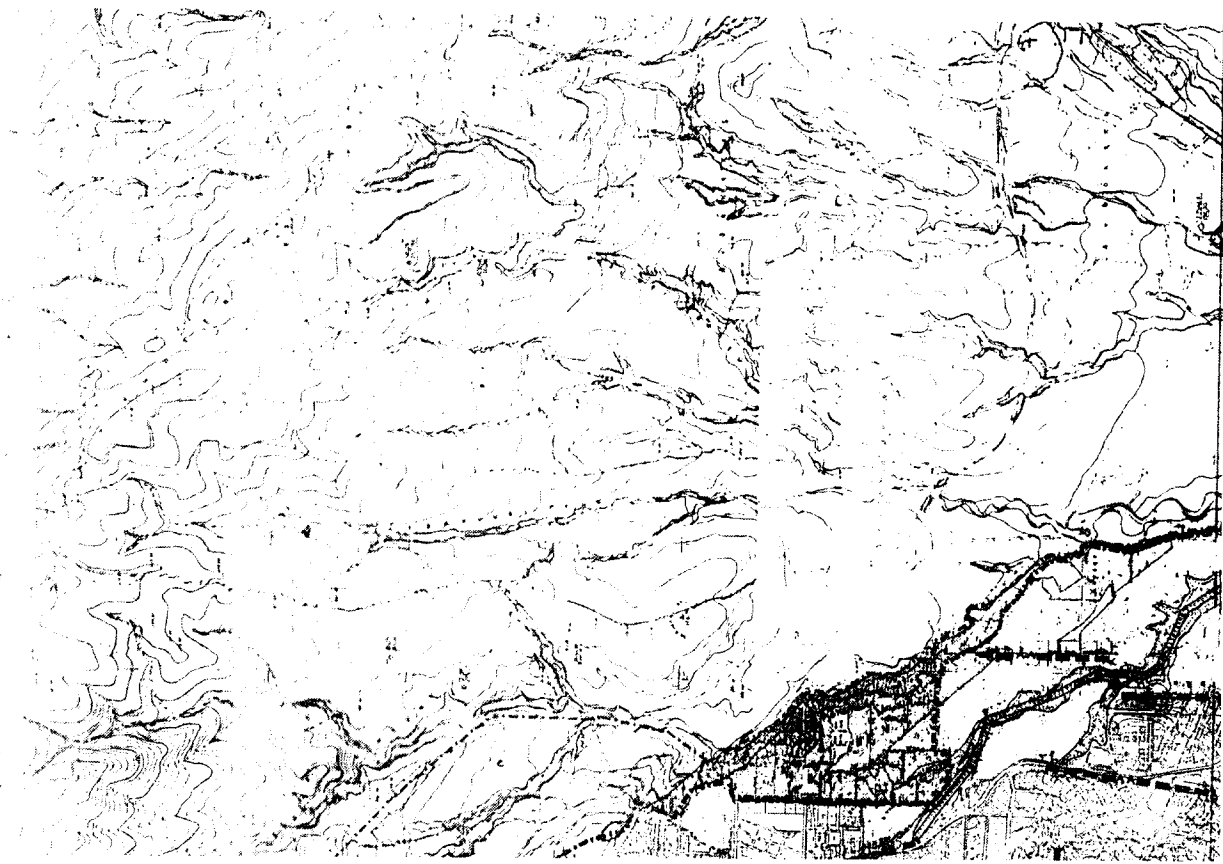





ΕΔΗΜΟΣ ΓΥΛΙΣΤΑΡΑΧ
 Η ΕΠΙΣΤΑΣΗ ΑΝΤΙΚΑΤΑ ΤΟ ΟΥΡΑΝΟΝ
 ΤΗΣ ΠΟΛΕΩΣΗΣ ΑΝΤΙΚΑΤΑ ΤΟ ΟΥΡΑΝΟΝ

ΕΠΙΧΕΙΡΗΣΙΑΚΟ ΠΡΟΓΡΑΜΜΑ
 ΕΠΙΧΕΙΡΗΣΙΑΚΟ ΠΡΟΓΡΑΜΜΑ
 ΕΠΙΧΕΙΡΗΣΙΑΚΟ ΠΡΟΓΡΑΜΜΑ
 ΕΠΙΧΕΙΡΗΣΙΑΚΟ ΠΡΟΓΡΑΜΜΑ



ΕΠΙΧΕΙΡΗΣΙΑΚΟ ΠΡΟΓΡΑΜΜΑ
 ΕΠΙΧΕΙΡΗΣΙΑΚΟ ΠΡΟΓΡΑΜΜΑ
 ΕΠΙΧΕΙΡΗΣΙΑΚΟ ΠΡΟΓΡΑΜΜΑ
 ΕΠΙΧΕΙΡΗΣΙΑΚΟ ΠΡΟΓΡΑΜΜΑ

31 / 09/03
 21/11/03
 Αρ. Φ. 299/03
 54.5

ΜΕΛΕΤΗ
ΤΡΟΠΟΠΟΙΗΣΗ ΓΕΝΙΚΟΥ ΠΟΛΕΩΔΟΜΙΚΟΥ ΣΧΕΔΙΟΥ
ΔΡΑΪΟΚΑΙΣΤΡΟΥ

ΟΜΑΔΑ ΜΕΛΕΤΗΣ	
ΣΥΝΤΗΡΑΧ Μ	ΑΡΧΙΤΕΚΤΟΝ ΠΟΛΕΩΔΟΜΟΣ Β
ΚΑΘΟΙΚΑΡΑΧ Ε	ΑΡΧΙΤΕΚΤΟΝ ΣΟΦΙΣΤΑΧΙΝ Α
ΥΠΟΝΥΜΑΡΤΕΣΤΟΛΟΓΑ Α	ΑΡΧΙΤΕΚΤΟΝ ΠΟΛΕΩΔΟΜΟΣ Β
ΤΕΧΝΟΛΟΓΟΙ Α	ΤΟΠΟΓΡΑΦΟΙ ΜΗΧΑΝΙΚΟΙ
ΓΡΑΦΕΣ Ζ	ΤΟΠΟΓΡΑΦΟΙ ΜΗΧΑΝΙΚΟΙ

Γ ΦΑΣΗ	
ΣΑΡΤΙΧΕ	
Π-2.3.1.	ΑΠΟΧΕΤΕΥΣΗ ΟΜΒΡΙΔΙΩΝ ΕΥΡΥΤΕΡΗΣ ΠΕΡΙΟΧΗΣ
Π-2.3.2.	ΑΠΟΧΕΤΕΥΣΗ ΟΜΒΡΙΔΙΩΝ ΟΙΚΙΣΜΟΥ
Π-2.4.1.	ΑΠΟΧΕΤΕΥΣΗ ΑΚΑΘΑΡΤΩΝ ΕΥΡΥΤΕΡΗΣ ΠΕΡΙΟΧΗΣ
Π-2.4.2.	ΑΠΟΧΕΤΕΥΣΗ ΑΚΑΘΑΡΤΩΝ ΟΙΚΙΣΜΟΥ
ΚΑΜΑΚΑ 1:10000	ΟΙΚΙΣΜΟΣ ΔΡΑΪΟΚΑΙΣΤΡΟΥ - ΓΑΛΛΗΣ
Φεβρουάριος 2003	ΔΗΜΟΣ ΔΡΑΪΟΚΑΙΣΤΡΟΥ





ΔΗΜΟΣ ΩΡΑΙΟΚΑΣΤΡΟΥ

ΥΠΟΜΝΗΜΑ

ΚΑΤΕΥΞΗ 1: ΠΡΟΣΤΑΣΙΑ ΑΠΟ ΣΕΙΣΜΩ

1:100000 (1:100000)

1:100000 (1:100000)

 Χώρος καταλληλός για συνεκτίχηση κτιρίων.
 Ο χώρος αυτός είναι κατάλληλος για κτίρια με μέγιστο ύψος 10 μ.

 Εξαιρετικά κατάλληλος χώρος για κτίρια με μέγιστο ύψος 15 μ.

 Χώρος προβλεπόμενης (Μέγιστη Μονάδα Πρωτογενούς)

 Σύνολο Μεσοκλίμακας για πυρροβόληση

 Πυρροβόληση σε οριζόντιο

ΕΘΝΙΚΟ ΤΥΠΟΓΡΑΦΕΙΟ
ΓΙΑ ΤΗΝ ΕΚΔΟΣΗ ΤΗΣ ΕΦΗΜΕΡΙΣ ΤΗΣ ΚΥΒΕΡΝΗΣΕΩΣ

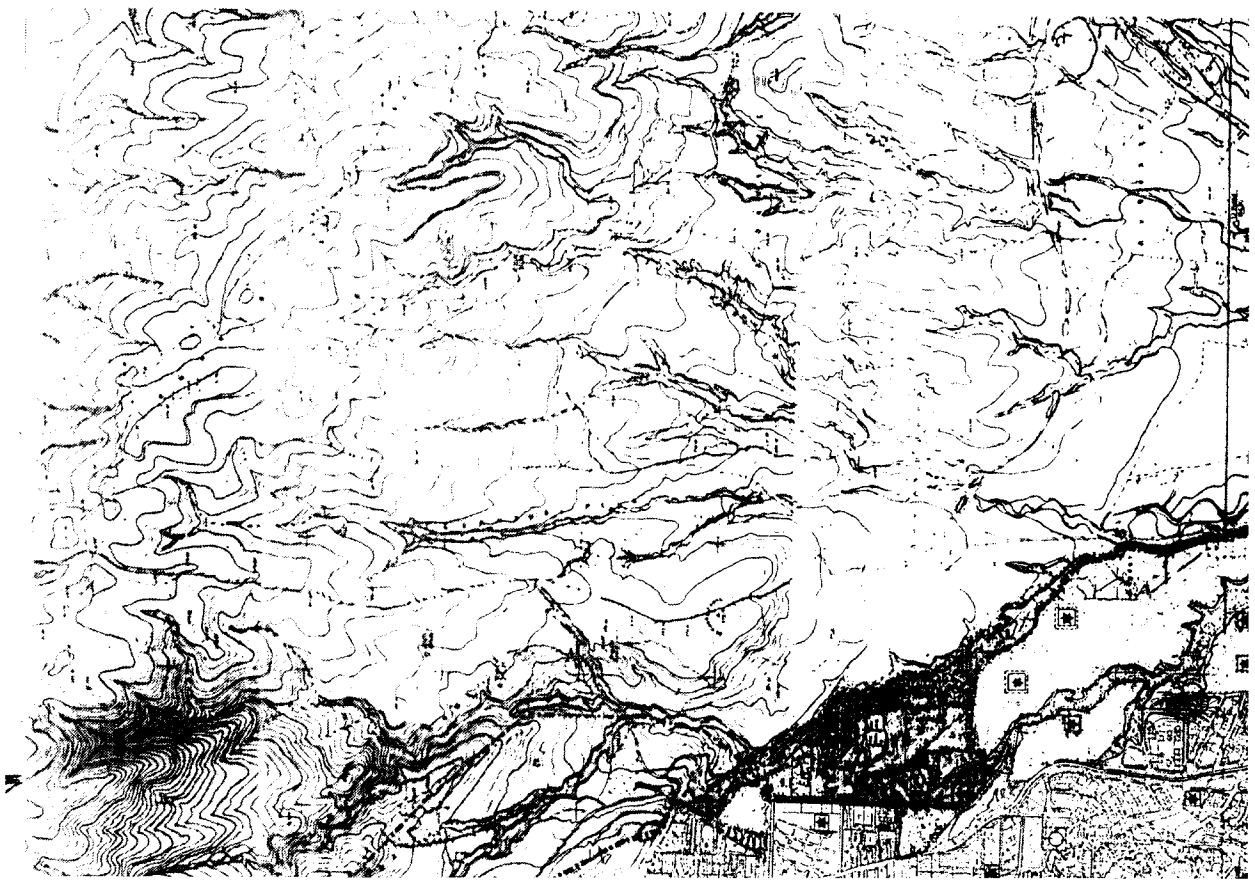





ΕΠΙΧΕΙΡΗΣΙΑΚΟ ΠΡΟΓΡΑΜΜΑ
 ΑΝΑΠΤΥΞΗ ΚΑΙ ΑΝΤΑΓΩΝΙΣΤΙΚΟΤΗΤΑ
 ΠΡΟΓΡΑΜΜΑ ΔΡΑΣΗΣ 1
 ΠΡΟΤΕΙΝΟΜΕΝΕΣ ΠΡΟΧΕΙΡΑ
 ΠΡΟΒΛΕΨΕΙΣ ΚΑΙ ΠΡΟΒΛΕΨΕΙΣ
 ΕΠΙΧΕΙΡΗΣΙΑΚΟΥ ΠΡΟΓΡΑΜΜΑΤΟΣ
 ΑΝΑΠΤΥΞΗ ΚΑΙ ΑΝΤΑΓΩΝΙΣΤΙΚΟΤΗΤΑ
 ΠΡΟΤΕΙΝΟΜΕΝΕΣ ΠΡΟΧΕΙΡΑ
 ΠΡΟΒΛΕΨΕΙΣ ΚΑΙ ΠΡΟΒΛΕΨΕΙΣ
 ΕΠΙΧΕΙΡΗΣΙΑΚΟΥ ΠΡΟΓΡΑΜΜΑΤΟΣ



«Τροποισμ. Γ.Π.Σ. του Ο.Π.Α.Ε.
 Λαογραφ. Σ. Επαρχ. Σελ. 10/11»

31 Ιουλίου 2003
 Α/μ/μ
 1. Γεωγραφικό

Αρ. Φ. 289/03
 ΣΧ. 9

ΜΕΛΕΤΗ
ΤΡΟΠΟΠΟΙΗΣΗΣ ΓΕΝΙΚΟΥ ΠΟΛΕΟΔΟΜΙΚΟΥ ΣΧΕΔΙΟΥ
ΩΡΑΙΟΚΑΣΤΡΟΥ

ΟΜΑΔΑ ΜΕΛΕΤΗΣ	
ΣΦΑΚΙΩΤΑΚΗ Μ.	ΑΡΧΙΤΕΚΤΟΝ ΠΡΟΒΛΕΨΕΙΣ Β'
ΚΑΛΟΚΑΡΗ Σ.	ΑΡΧΙΤΕΚΤΟΝ ΧΩΡΟΤΑΞΙΑ
ΜΠΟΥΡΤΣΟΥΛΟΥ Δ.	ΑΡΧΙΤΕΚΤΟΝ ΠΡΟΒΛΕΨΕΙΣ Β'
ΤΣΑΚΟΥΡΟΣ Α.	ΤΟΠΟΓΡΑΦΟΣ ΜΟΛΛΑΝΚΟΣ
ΓΡΩΛΑΣ Σ.	ΤΟΠΟΓΡΑΦΟΣ ΜΟΛΛΑΝΚΟΣ

Γ ΦΑΣΗ	
ΧΑΡΤΗΣ Π-3.1.1.	ΠΥΡΟΠΡΟΣΤΑΣΙΑ ΕΥΡΥΤΕΡΗΣ ΠΕΡΙΟΧΗΣ
Π-3.1.2.	ΠΥΡΟΠΡΟΣΤΑΣΙΑ ΟΙΚΙΣΜΟΥ
Π-3.2.	ΠΡΟΣΤΑΣΙΑ ΑΠΟ ΣΕΙΣΜΟ ΟΙΚΙΣΜΟΥ
ΚΑΜΑΡΑ 1:10000	ΟΙΚΙΣΜΟΣ ΩΡΑΙΟΚΑΣΤΡΟΥ - ΓΑΛΛΗΝΣ
Φεβρουάριος 2003	ΔΗΜΟΣ ΩΡΑΙΟΚΑΣΤΡΟΥ

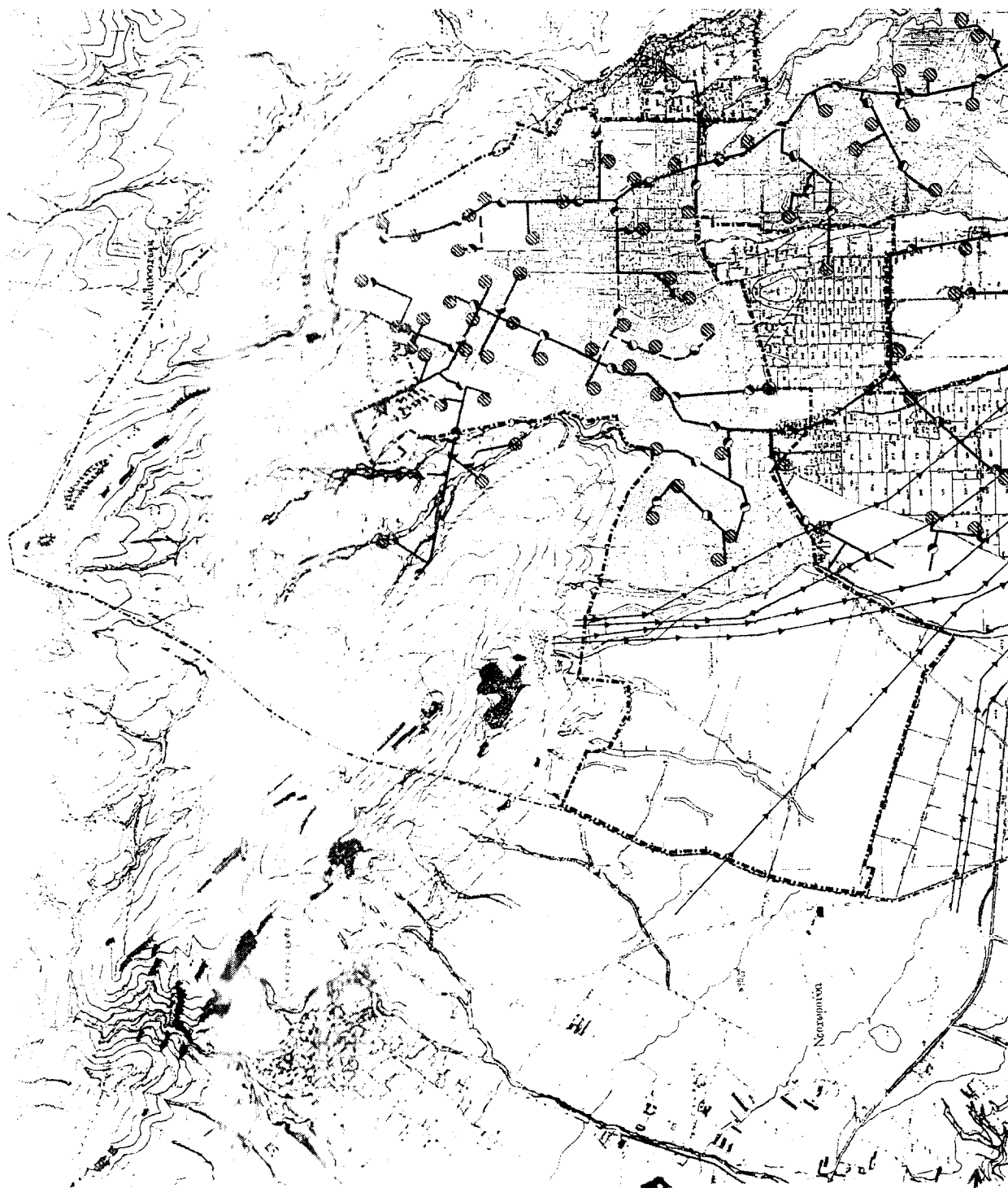





Τροποίση Γ.Π.Σ. 3087/03
 Κασσίου (α. Ομοίωση)

Αρ. φ. 299/03
 σ. 5

31 ημερών Δ/μνι 2003
 Γ. Τσιλιφίτης αρχιτ.

ΕΛΛΗΝΙΚΗ ΔΗΜΟΚΡΑΤΙΑ
 ΥΠΟΥΡΓΕΙΟ ΠΕΡΙΧΕΙΡΣΗΣ ΚΑΙ ΚΑΤΑΣΤΡΟΦΩΝ
 ΓΕΝΙΚΗ ΔΙΕΥΘΥΝΣΗ
 ΔΙΕΥΘΥΝΣΗ ΚΑΤΑΣΤΡΟΦΩΝ
 ΕΠΙΧΕΙΡΗΣΙΑΚΟ ΠΡΟΓΡΑΜΜΑ
 ΑΝΤΙΣΤΑΣΗ
 ΚΑΤΑΣΤΡΟΦΩΝ

ΜΕΛΕΤΗ
ΤΡΟΠΟΠΟΙΗΣΗΣ ΓΕΝΙΚΟΥ ΠΟΛΕΟΔΟΜΙΚΟΥ ΣΧΕΔΙΟΥ
ΔΡΑΚΟΚΑΣΤΡΟΥ

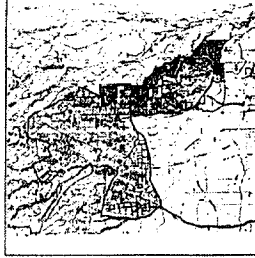

ΟΜΑΔΑ ΜΕΛΕΤΗΣ	
ΣΦΑΚΙΩΤΑΚΗ Μ.	ΑΡΧΙΤΕΚΤΟΝ ΠΟΛΕΟΔΟΜΟΣ Β
ΚΑΛΟΦΩΡΜ Γ.	ΑΡΧΙΤΕΚΤΟΝ ΔΕΡΣΙΩΤΑΚΗΣ Α
ΜΠΟΥΝΑΡΤΣΟΓΛΟΥ Α.	ΑΡΧΙΤΕΚΤΟΝ ΠΟΛΕΟΔΟΜΟΣ Β
ΤΣΑΚΟΠΟΥΛΟΣ Α.	ΤΟΠΟΓΡΑΦΟΣ ΜΗΤΣΑΝΙΚΟΣ
ΓΚΟΜΑΣ Ζ	ΤΟΠΟΓΡΑΦΟΣ ΜΗΤΣΑΝΙΚΟΣ

Γ ΦΑΣΗ	
ΣΑΡΤΗΣ Π-2.6.1.	ΕΝΕΡΓΕΙΑΚΟ ΣΥΣΤΗΜΑ ΕΥΡΥΤΕΡΗΣ ΠΕΡΙΟΧΗΣ
Π-2.6.2.	ΕΝΕΡΓΕΙΑΚΟ ΣΥΣΤΗΜΑ ΟΙΚΙΣΜΟΥ
ΚΑΜΑΚΑ 1510.000	ΟΙΚΙΣΜΟΣ ΔΡΑΚΟΚΑΣΤΡΟΥ - ΓΑΛΛΗΝΗΣ
Φεβρουάριος 2003	ΔΗΜΙΟΣ ΔΡΑΚΟΚΑΣΤΡΟΥ

ΝΟΜΟΣ ΘΕΣΣΑΛΟΝΙΚΗΣ ΟΙΚΙΣΜΟΣ ΩΡΑΙΟΚΑΣΤΡΟΥ ΕΠΙΠΕΔΟ ΑΝΑΦΟΡΑΣ: ΠΟΛΕΟΔΟΜΙΚΗ ΕΝΟΤΗΤΑ ΠΙΝΑΚΑΣ Α - 11.2.3: ΚΑΤΑΝΟΜΗ ΚΟΙΝΩΝΙΚΗΣ ΥΠΟΔΟΜΗΣ ΣΤΙΣ ΠΟΛΕΟΔΟΜΙΚΕΣ ΕΝΟΤΗΤΕΣ

Α/Α	ΣΥΝΟΛΟ	ΠΟΛΕΟΔ. ΕΝΟΤΗΤΑ (1)		ΠΟΛΕΟΔ. ΕΝΟΤΗΤΑ (2)		ΠΟΛΕΟΔ. ΕΝΟΤΗΤΑ (3)		ΠΟΛΕΟΔ. ΕΝΟΤΗΤΑ (4)		ΠΟΛΕΟΔ. ΕΝΟΤΗΤΑ (5)		ΠΟΛΕΟΔ. ΕΝΟΤΗΤΑ (6)		ΠΟΛΕΟΔ. ΕΝΟΤΗΤΑ (7)		ΠΟΛΕΟΔ. ΕΝΟΤΗΤΑ (8)		ΠΟΛΕΟΔ. ΕΝΟΤΗΤΑ (9)		ΠΟΛΕΟΔ. ΕΝΟΤΗΤΑ (10)		ΠΟΛΕΟΔ. ΕΝΟΤΗΤΑ (11)		ΠΟΛΕΟΔ. ΕΝΟΤΗΤΑ (12)			
		ΑΡΙΘ (ΗΘ)	ΓΗ (ΜΟ)	ΑΡΙΘ (ΗΘ)	ΓΗ (ΜΟ)	ΑΡΙΘ (ΗΘ)	ΓΗ (ΜΟ)	ΑΡΙΘ (ΗΘ)	ΓΗ (ΜΟ)	ΑΡΙΘ (ΗΘ)	ΓΗ (ΜΟ)	ΑΡΙΘ (ΗΘ)	ΓΗ (ΜΟ)	ΑΡΙΘ (ΗΘ)	ΓΗ (ΜΟ)	ΑΡΙΘ (ΗΘ)	ΓΗ (ΜΟ)	ΑΡΙΘ (ΗΘ)	ΓΗ (ΜΟ)	ΑΡΙΘ (ΗΘ)	ΓΗ (ΜΟ)	ΑΡΙΘ (ΗΘ)	ΓΗ (ΜΟ)	ΑΡΙΘ (ΗΘ)	ΓΗ (ΜΟ)	ΑΡΙΘ (ΗΘ)	ΓΗ (ΜΟ)
1	Τοπικές Παιδικές -Χωροί Παιχνιδιού	7	57,971	4,87	0,439	4,712	14,396	0,654	1	0,15	1	0,15	1	0,15	1	0,15	1	0,60	0,50	1	10,20	1	9,20	1	4,20	1	0,04
2	Παιδικές Χωρές	27	1,5065	3	0,1625	6	0,223	2	0,108	2	0,09	2	0,09	2	0,06	1	0,14	2	0,10	1	0,04	1	0,04	1	0,04	1	0,04
3	Αθροισές Πολιτιστικών & Κοινωνικών Κέντρων	7	2,87	2	0,79	1	1,00	1	0,20	1	0,20	1	0,20	1	0,20	1	0,20	1	0,20	1	0,20	1	0,20	1	0,20	1	0,20
4	Τοπικά Εμπορικά Κέντρα	4	0,75			2	0,45	1	0,15	1	0,15	1	0,15	1	0,15	1	0,15	1	0,15	1	0,15	1	0,15	1	0,15	1	0,15
5	Γυμνασια-Λυκεία	5	3,66	1	1,30	1	0,60	1	0,46	1	0,46	1	0,46	1	0,35	1	0,35	1	0,35	1	0,35	1	0,35	1	0,35	1	0,35
6	Δημοτικά Σχολεία	14	4,84	1	0,40	2	0,80	2	0,57	2	0,56	1	0,30	1	0,30	1	0,35	1	0,28	1	0,20	1	0,20	1	0,20	1	0,22
7	Νηπιαγωγεία	13	1,92	1	0,15	1	0,38	1	0,20	2	0,28	1	0,10	1	0,10	1	0,12	1	0,10	1	0,10	1	0,10	1	0,10	1	0,10
8	Μονάδα Περιβαλλοντικής	1	0,25			1	0,25																				
9	Παιδικοί-Εφημερίκοι Σταθμοί	8	0,721	1	0,075	1	0,076	1	0,10	2	0,20	1	0,09	1	0,09	1	0,09	1	0,07	1	0,06	1	0,06	1	0,06	1	0,07
10	ΚΑΠΗ	4	0,45			1	0,16																				
11	Τοπικά Αθλητικά Κέντρα	15	5,90	2	2,15	5	1,04	2	0,67	3	0,87																
12	Ενοριακά Ναοί	6	1,67			1	0,34	2	0,80	1	0,23																
13	Χωροί Σταθμευσης	7	0,66	4	0,28	2	0,28	1	0,15																		
14	Εγκαταστάσεις Προνόμιου Εκτακτης Αναγκ.	5	0,74	3	0,43	2	0,31																				
15	Αναψυχή	2	2,90			1	0,10																				

ΕΘΝΙΚΟ ΤΥΠΟΤΕΛΕΙΟ
Για τεχνικούς λόγους, οφείλει να περιλαμβάνεται
έναντι συμπλήρωσης κατά ποσοστό 5%

ΕΠΙΧΕΙΡΗΣΙΑΚΗ ΕΠΙΧΕΙΡΗΣΗ
ΟΡΓΑΝΙΣΜΟΣ ΠΡΟΓΡΑΜΜΑΤΩΝ ΣΥΝΕΡΓΙΑΣ ΚΑΙ
ΠΡΟΤΙΜΙΑΣ ΠΕΡΙΒΑΛΛΟΝΤΟΣ ΘΕΣΣΑΛΙΑΣ
Συνολικά 2/19/15/12/2015
Γ. Ν. Ο. Α. Ο. Τ. Η. Σ. Η.
Ομόφωνη απόφαση με την επισημάνση
Υποσημειώνεται... 0,11-5... 2/19/15/12/2015
Επιχειρησιακή... 2/19/15/12/2015
ΕΠΙΧΕΙΡΗΣΙΑΚΗ ΕΠΙΧΕΙΡΗΣΗ
ΟΡΓΑΝΙΣΜΟΣ ΠΡΟΓΡΑΜΜΑΤΩΝ ΣΥΝΕΡΓΙΑΣ ΚΑΙ
ΠΡΟΤΙΜΙΑΣ ΠΕΡΙΒΑΛΛΟΝΤΟΣ ΘΕΣΣΑΛΙΑΣ

ΕΘΝΙΚΟ ΤΥΠΟΓΡΑΦΕΙΟ**ΕΦΗΜΕΡΙΔΑ ΤΗΣ ΚΥΒΕΡΝΗΣΕΩΣ**

ΚΑΠΟΔΙΣΤΡΙΟΥ 34 * ΑΘΗΝΑ 104 32 * TELEX 223211 YPET GR * FAX 210 52 21 004
ΗΛΕΚΤΡΟΝΙΚΗ ΔΙΕΥΘΥΝΣΗ: <http://www.et.gr> - e-mail: webmaster@et.gr

Πληροφορίες Α.Ε. - Ε.Π.Ε. και λοιπών Φ.Ε.Κ.: 210 527 9000-4
Φωτοαντίγραφα παλαιών ΦΕΚ - ΒΙΒΛΙΟΘΗΚΗ - ΜΑΡΝΗ 8 - Τηλ. (210)8220885 - 8222924
Δωρεάν διάθεση τεύχους Προκηρύξεων ΑΣΕΠ αποκλειστικά από Μάρνη 8

ΠΕΡΙΦΕΡΕΙΑΚΑ ΓΡΑΦΕΙΑ ΠΩΛΗΣΗΣ Φ.Ε.Κ.

ΘΕΣΣΑΛΟΝΙΚΗ - Βασ. Όλγας 227	(2310) 423 956	ΛΑΡΙΣΑ - Διοικητήριο	(2410) 597449
ΠΕΙΡΑΙΑΣ - Ευριπίδου 63	(210) 413 5228	ΚΕΡΚΥΡΑ - Σαμαρά 13	(26610) 89 157
ΠΑΤΡΑ - Κορίνθου 327	(2610) 638 109		(26610) 89 105
	(2610) 638 110	ΗΡΑΚΛΕΙΟ - Πλ. Ελευθερίας 1	(2810) 396 409
ΙΩΑΝΝΙΝΑ - Διοικητήριο	(26510) 87215	ΛΕΣΒΟΣ - Αγ. Ειρήνης 10	(22510) 37 181
ΚΟΜΟΤΗΝΗ - Δημοκρατίας 1	(25310) 22 858		(22510) 37 187

ΤΙΜΗ ΠΩΛΗΣΗΣ ΦΥΛΛΩΝ ΕΦΗΜΕΡΙΔΟΣ ΤΗΣ ΚΥΒΕΡΝΗΣΕΩΣ**Σε έντυπη μορφή:**

- Για τα ΦΕΚ από 1 μέχρι 40 σελίδες 1 euro.
- Για τα ΦΕΚ από 40 σελίδες και πάνω η τιμή προσαυξάνεται κατά 0,05 euro για κάθε επιπλέον σελίδα.

Σε μορφή CD:

Τεύχος	Περίοδος	EURO	Τεύχος	Περίοδος	EURO
Α.Ε. & Ε.Π.Ε.	Μηνιαίο	60	Αναπτυξιακών Πράξεων και Συμβάσεων (Τ.Α.Π.Σ.)	Ετήσιο	75
Α' και Β'	3μηνιαίο	75	Νομικών Προσώπων		
Α', Β' και Δ'	3μηνιαίο	90	Δημοσίου Δικαίου (Ν.Π.Δ.Δ.)	Ετήσιο	75
Α'	Ετήσιο	180	Δελτίο Εμπορικής και Βιομηχανικής Ιδιοκτησίας (Δ.Ε.Β.Ι.)	Ετήσιο	75
Β'	Ετήσιο	210	Ανωτάτου Ειδικού Δικαστηρίου	Ετήσιο	75
Γ	Ετήσιο	60	Διακηρύξεων Δημοσίων Συμβάσεων	Ετήσιο	75
Δ'	Ετήσιο	150			
Παράρτημα	Ετήσιο	75			

Η τιμή πώλησης του Τεύχους Α.Ε. & Ε.Π.Ε. σε μορφή CD - rom για δημοσιεύματα μετά το 1994 καθορίζεται σε 30 euro ανά τεμάχιο, ύστερα από σχετική παραγγελία.

Η τιμή διάθεσης φωτοαντιγράφων ΦΕΚ 0,15 euro ανά σελίδα

ΕΤΗΣΙΕΣ ΣΥΝΔΡΟΜΕΣ Φ.Ε.Κ.

Τεύχος	Σε έντυπη μορφή		Από το Internet	
	Κ.Α.Ε. Προϋπολογισμού	Κ.Α.Ε. ΤΑΠΕΤ	Κ.Α.Ε. Προϋπολογισμού	Κ.Α.Ε. ΤΑΠΕΤ
	2531	3512	2531	3512
	euro	euro	euro	euro
Α' (Νόμοι, Π.Δ., Συμβάσεις κτλ.)	205	10,25	176	8,80
Β' (Υπουργικές αποφάσεις κτλ.)	293	14,65	205	10,25
Γ (Διορισμοί, απολύσεις κτλ. Δημ. Υπαλλήλων)	59	2,95	ΔΩΡΕΑΝ	-
Δ' (Απαλοτριώσεις, πολεοδομία κτλ.)	293	14,65	147	7,35
Αναπτυξιακών Πράξεων και Συμβάσεων (Τ.Α.Π.Σ.)	147	7,35	88	4,40
Ν.Π.Δ.Δ. (Διορισμοί κτλ. προσωπικού Ν.Π.Δ.Δ.)	59	2,95	ΔΩΡΕΑΝ	-
Παράρτημα (Προκηρύξεις θέσεων ΔΕΠ κτλ.)	30	1,50	ΔΩΡΕΑΝ	-
Δελτίο Εμπορικής και Βιομηχανικής Ιδιοκτησίας (Δ.Ε.Β.Ι.)	59	2,95	30	1,50
Ανωτάτου Ειδικού Δικαστηρίου (Α.Ε.Δ.)	ΔΩΡΕΑΝ	-	ΔΩΡΕΑΝ	-
Προκηρύξεων Α.Σ.Ε.Π.	ΔΩΡΕΑΝ	-	ΔΩΡΕΑΝ	-
Ανωνύμων Εταιρειών & Ε.Π.Ε.	2.054	102,70	587	29,35
Διακηρύξεων Δημοσίων Συμβάσεων (Δ.Δ.Σ.)	205	10,25	88	4,40
Α', Β' και Δ'			352	17,60

Το κόστος για την ετήσια συνδρομή σε ηλεκτρονική μορφή για τα προηγούμενα έτη προσαυξάνεται πέραν του ποσού της ετήσιας συνδρομής του έτους 2003 κατά 6 euro ανά έτος παλαιότητας και κατά τεύχος

* Οι συνδρομές του εσωτερικού προπληρώνονται στις ΔΟΥ που δίνουν αποδεικτικό είσπραξης (διπλότυπο) το οποίο με τη φροντίδα του ενδιαφερομένου πρέπει να στέλνεται στην Υπηρεσία του Εθνικού Τυπογραφείου.

* Η πληρωμή του υπέρ ΤΑΠΕΤ ποσού που αντιστοιχεί σε συνδρομές, εισπράττεται και από τις ΔΟΥ.

* Οι συνδρομητές του εξωτερικού έχουν τη δυνατότητα λήψης των δημοσιευμάτων μέσω internet, με την καταβολή των αντίστοιχων ποσών συνδρομής και ΤΑΠΕΤ.

* Οι Νομαρχιακές Αυτοδιοικήσεις, οι Δήμοι, οι Κοινότητες ως και οι επιχειρήσεις αυτών πληρώνουν το μισό χρηματικό ποσό της συνδρομής και ολόκληρο το ποσό υπέρ του ΤΑΠΕΤ.

* Η συνδρομή ισχύει για ένα χρόνο, που αρχίζει την 1η Ιανουαρίου και λήγει την 31η Δεκεμβρίου του ίδιου χρόνου.

Δεν εγγράφονται συνδρομητές για μικρότερο χρονικό διάστημα.

* Η εγγραφή ή ανανέωση της συνδρομής πραγματοποιείται το αργότερο μέχρι την 31ην Δεκεμβρίου κάθε έτους.

* Αντίγραφα διπλοτύπων, ταχυδρομικές επιταγές και χρηματικά γραμμάτια δεν γίνονται δεκτά.

Οι υπηρεσίες εξυπηρέτησης των πολιτών λειτουργούν καθημερινά από 08.00' έως 13.00'